

令和8年度

宇美町立 宇美南中学校

**P T A 総 会**

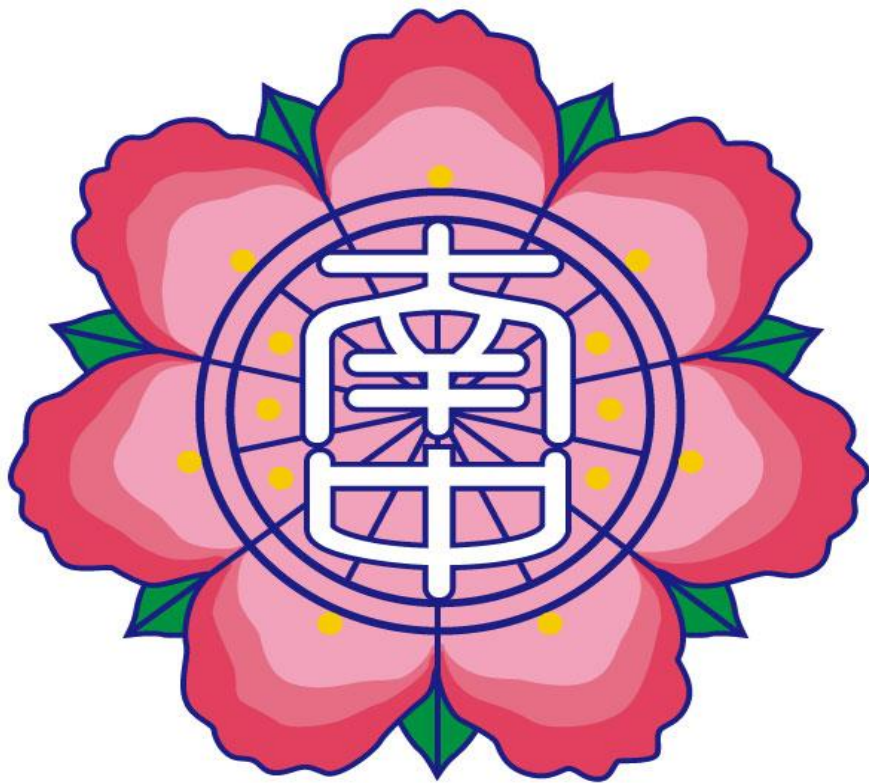

# 総 会 次 第

## 1 会長挨拶

## 2 議事

- (1) 第1号議案 令和7年度 事業報告について
- (2) 第2号議案 令和7年度 決算報告並びに会計監査報告について
- (3) 第3号議案 令和8年度 役員・監事の紹介と承認について
- (4) 第4号議案 令和8年度 PTA活動方針(案)について
- (5) 第5号議案 令和8年度 PTA予算(案)について

## 3 教職員紹介

## 4 学校暦(年間行事計画)

## あいさつ

令和8年度PTA定期総会の開催にあたり、本部役員を代表いたしまして、ご挨拶申し上げます。

はじめに、保護者の皆様、先生方そして地域の方々、今年度1年間ご理解ご協力をいただきまして誠にありがとうございました。

また令和7年度PTA役員会、常設委員会の皆様、1年間大変お疲れ様でした。

「生徒達のために、みんなが楽しく参加できる場を」

今年度はPTA 役員会からPTA組織改革案をご提案させていただきました。役員ならびに委員の皆様のお力添えもあり無事に終えることができました。

素晴らしい仲間と先生方に支えられ、決して一人では成し得なかった改革案を実現できたことは私自身にとって大変貴重な経験となりました。

また、保護者の皆様のご協力のおかげで1年間の活動を無事に終えることができ、心より感謝申し上げます。

子どもが安心して楽しく過ごせる学校生活になりますようPTAでは、あいさつ運動や体育会巡回、花植え・草取りボランティアなどの活動を続けていきたいと思っております。無理のない範囲で1世帯1サポートのPTA活動のご協力をよろしくお願いいたします。

今年度も総会は書面決議となり皆様にはお手間をおかけいたしますが、何卒、ご理解ご協力のほど、よろしくお願いいたします。

令和7年度PTA会長 藤 小夜子

# 令和7年度 事業報告

## 役員会

### 【基本方針】 子どもたちにとっての安心・安全な環境づくり

・学校、家庭、地域との連携を深め、誰でも気軽に参加できるPTA活動をめざす。

・コミュニティー・スクールの主旨の元、地域と共に活動するPTAをめざす。

中止・延期

月	日	項目	月	日	項目	
4	7	PTA常設委員会委員選出(2・3年)	1	21	PTAあいさつ運動(天候不良のため中止)	
	9	第28回 入学式		22	PTAあいさつ運動(天候不良のため中止)	
		PTA常設委員会委員選出(1年)		23	PTAあいさつ運動(天候不良のため中止)	
	10	PTA常設委員会 委員長・副委員長選出		27	第8回役員会	
	19	学校を知ろうDAYにてあいさつ(旧本会役員)		3	第5回運営委員会	
	30	PTA総会書面表決書送付・総会資料HPアップ		10	宇美町小中学校PTA連合会第3回常任委員会	
5	1	PTA総会書面表決書開票・集計作業	2	18	第3回学校運営協議会	
	2	PTA総会決議結果の報告(安全メールにて送付・HP)		19	糟屋区中学校PTA連合会第3回役員会・会長会	
	7	糟屋区中学校PTA連合会総会		21	第1回学校保健委員会	
	10	第1回役員会・運営委員会		24	美化作業ボランティア	
	17	美化作業ボランティア		24	第9回役員会	
	27	第28回 体育会		25	第3回給食運営検討委員会	
	28	第2回役員会		26	第3回人権教育推進協議会	
	29	PTAあいさつ運動		26	第2回宇美町学校教育推進協議会	
	30	PTAあいさつ運動		3	12	卒業式事前準備
		宇美町PTA連合協議会総会(書面決議)			13	第28回卒業証書授与式
6	1	PTAあいさつ運動	4	17	第10回役員会・新旧役員顔合わせ	
	2	福岡県PTA連合会第40回定期総会		24	本会会計監査	
	3	第1回宇美南中学校区学校運営協議会		8	入学式事前準備	
	4	第1回宇美町学校教育推進協議会		9	第29回入学式	
	16	第1回宇美町人権教育推進協議会		18	PTA総会書面表決書送付・総会資料HPアップ	
	19	修学旅行選定会議				
	24	糟屋区中学校PTA連合会第1回役員会・会長会				
	30	第3回役員会				
7	1	第1回宇美町学校給食運営検討委員会				
	2	第2回運営委員会				
	4	宇美町人権問題啓発チラシ配布				
	5	令和7年度宇美町小中学校PTA連合協議会				
	8	第1回常任委員会・懇親会				
	15	令和7年度宇美町人権講演会				
9	2	弁当給食試食会				
	15	第4回役員会				
	2	第3回運営委員会				
	18	糟屋区中学校PTA連合会第2回役員会・会長会				
10	24	第2回学校運営協議会				
	30	令和7年度宇美町小中学校PTA連合協議会				
		第2回常任委員会				
	14	第5回役員会				
	15	PTAあいさつ運動				
11	16	PTAあいさつ運動				
	17	PTAあいさつ運動				
	18	九州PTA福岡大会分科会				
	19	九州PTA福岡大会全体会				
	4	第4回運営委員会				
12	8	学年懇談会				
	15	美化作業ボランティア				
	20	第2回人権教育推進協議会				
	25	第6回役員会				
	26	第2回給食運営検討委員会				
12	5	PTA臨時総会				
	16	第7回役員会				

### 【活動のまとめ】

本年度もPTA活動にご理解とご協力をいただき、ありがとうございました。

今年度はこれまでの委員会制を見直し、来年度より「1家庭1役」の「うみみなサポート隊」として新たな形で活動をスタートいたします。初めての試みということもあり、至らない点やご不便をおかけする場面もあるかと存じますが、保護者の皆さまのご協力のもと、子どもたちのためのより良い環境づくりに取り組んでまいります。

来年度も引き続き皆さまのご理解とご協力を賜りますよう、よろしくお願い申し上げます。

# 令和7年度 事業報告

広 報 委 員 会			美 化 厚 生 委 員 会		
<b>【活動方針】</b> ・「南風」を年2回発行する。 ・学校行事、PTA活動などの取り組みが伝わるような新聞作りを目指す。 ・各委員が負担なく活動に参加できる。			<b>【活動方針】</b> ・学校環境をより良くするために校内美化を推進する。		
月	日	項 目	月	日	項 目
5	26	第1回 広報委員会(「南風」76号企画)	5	10	第1回 美化作業(草取り)
8	27	「南風」76号発行	11	15	第2回 美化作業(草取り、花植え)
12	8	第2回 広報委員会(「南風」77号企画)	12	26	お正月用葉ボタン寄せ植え・設置作業
3	4	「南風」77号発行	2	21	第3回 美化作業(草取り、花植え)
<b>【活動のまとめ】</b> 担当の先生方、役員の方々、委員の皆さまの協力によりスムーズに企画・編集を行うことができました。 「南風」は最後になりますが、代わりにSNSや学校新聞で学校の様子を楽しんでいただくと嬉しく思います。 一年間ご協力いただき、広報委員一同感謝とともにお礼申し上げます。			<b>【活動のまとめ】</b> 今年度も昨年度同様、3回の美化作業と年末にお正月用葉ボタン寄せ植え設置作業を計画しました。 美化作業の第1回は、5月に生徒ボランティア79名、保護者(美化厚生委員・PTA本会含む)14名、先生方で主に草取り作業を行いました。 第2回は11月に生徒ボランティア78名、保護者10名、CSボランティア約20名、先生方で草取り作業や花苗を植える作業を行いました。 2月の第3回は、生徒ボランティア78名、保護者8名、CSボランティア約20名、先生方で草取り作業や卒業式に向けての花苗植え作業を行いました。天気や感染症などに左右されることなく、計画通りに無事1年間の活動を終えることができました。 美化厚生委員一同、皆さまのご協力に感謝とお礼を申し上げます。ありがとうございました。		

# 令和7年度 事業報告

地域委員会			1学年委員会		
<b>【活動方針】</b> ・地域、家庭、学校間のネットワークを強化し、安心して過ごせる生活環境を整えるとともに、子ども達の健全育成を目指す。  ・次年度PTA役員を3名選出する。			<b>【活動方針】</b> ・学級懇談会の参加者増をめざし、学校と家庭との連携を密にする。  ・弁当給食試食会の参加者増を図り、給食喫食率向上をめざす。		
月	日	項目	月	日	項目
5	17	体育会巡回	7	8	弁当給食試食会
5	28	第1回 あいさつ運動	11	8	学年懇談会
	29				
	30				
8	27	「PTA役員募集のお知らせ」安心メールにて発信			
10	15	第2回 あいさつ運動			
	16				
	17				
1	21	第3回 あいさつ運動(天候不良のため中止)			
	22				
	23				
<b>【活動のまとめ】</b> 体育会では、巡回表の作成をグループLINEで集計後行いました。階段の上下に1名ずつ配置し、ケガ人等出さず無事に終わることができました。役員選考に関しては、来年度より運営委員会・常設委員会の活動スタイルの変更に伴い、PTA本会へのお誘いの声掛け活動を行いました。また、今年度はあいさつ運動を地域委員の活動として行いました。参加できる日程を集計し、割り振りして参加することができました。			<b>【活動のまとめ】</b> 給食試食会では、中学校給食が学校に運ばれてくるまでの流れを知ることができました。成長期の子どもたちのために、安心安全で栄養バランスのとれたおいしい給食を毎日栄養士さんが考えてくださって提供されていることを、実際に試食し感じることができました。学年懇談会では、各家庭の自宅学習の取り組みや学習時間などを話し合いました。また、スマホの使用時間や制限などのようにされているかなども参考になりました。途中、普段の学校生活の写真を先生がプロジェクターで映してくださり、子どもたちの様子もみることができました。1年間楽しく活動を行うことができました。ご協力いただいたPTA役員の方々、先生方ありがとうございました。		

# 令和7年度 事業報告

2 学 年 委 員 会			3 学 年 委 員 会		
<b>【活動方針】</b> ・学級懇談会の参加者増をめざし、学校と家庭の連携を密にする。  ・弁当給食試食会の参加増を図り、給食喫食率向上をめざす。			<b>【活動方針】</b> ・クラス全体・学年全体で個々が目標とする進路へ向かっていけるよう、学校と家庭の連携を保ち協力体制の構築に努める。  ・弁当給食試食会の参加増を図り、給食喫食率向上をめざす。		
月	日	項 目	月	日	項 目
7	8	弁当給食試食会	7	8	弁当給食試食会
11	8	学年懇談会	11	8	学年懇談会
<b>【活動のまとめ】</b> 給食試食会では、栄養士の先生から献立作りの工夫や、子どもたちが安心して食事できるように行われている様々な取り組みについて説明をきくことができました。さらに、給食時間に子どもたちが実際に食事をしている様子を見学させていただき、クラスごとの雰囲気や子どもたちの表情、食べ方なども見ることができました。 学年懇談会では、先生が「学校での生徒の様子」「学習面について」「スマートフォン利用について」「受験に向けての準備」等、スライドを用いながらお話していただきました。また、保護者同士で会話する時間も設けられ、参加された保護者からは、「初めての方とも話せて楽しかった」「普段気になっていたことを質問できた」「学校での子どもたちの様子や受験に関する情報を知ることができた」などの感想がきかれ、大変有意義な時間となりました。 先生方をはじめ、PTA本会の皆さま、そして保護者の皆さま、1年間本当にありがとうございました。			<b>【活動のまとめ】</b> 今年度は給食試食会と学年懇談会をお手伝いしました。給食試食会では、保護者や先生方と交流しながら試食したり、実際に生徒が食べている姿を見学したりと参加前にはわからなかったところもたくさんあり、参加できて良かったです。 学年懇談会では、コロナ後初ということもあり、先生方が中心になり企画していただきました。家庭学習の進みやインターネットの使い方などを保護者間での話したり、子どもたちの学校生活を先生方から聞かせていただいたりと、個人で不安なことも交流することにより解消されることもあったように感じました。 1年間ありがとうございました。		

# 令和8年度 宇美南中学校PTA活動方針(案)

## 【基本方針】 子どもたちにとっての安心・安全な環境づくり

- ・学校、家庭、地域との連携を深め、誰でも気軽に参加できるPTA活動をめざす。
- ・コミュニティースクールの主旨の元、地域と共に活動するPTAをめざす。

※活動予定の㊦はうみみなサポート隊の活動

役員会	
活動方針	1.PTA会員としての意識向上をはかり活動の活性化をめざす。 2.会員が参加しやすいPTA活動の環境づくりに努める。 3. うみみなサポート隊の活動の充実を図るとともに、保護者への周知と理解の促進に努める。 4.町内の中学校との連携を図り活動の活性化に努める。 5.コミュニティー・スクールの活動を推進し、地域との連携をはかる。
4月	入学式 PTA総会
5月	㊦美化活動 ㊦体育会(サポーターは観客席の入れ替え、見守り)
6月	㊦PTAあいさつ運動(夕方 ノー部活デーの下校見守り)
7月	
8月	
9月	㊦PTAあいさつ運動(夕方 ノー部活デーの下校見守り)
10月	㊦PTAあいさつ運動(朝 登校時のあいさつ運動) ㊦研究発表会(サポーターは当日受付、駐車場の誘導など)
11月	㊦文化発表会(サポーターは展示室の見守り) ㊦美化活動
12月	㊦卒業生への記念品準備(サポーターはラッピング作業)
1月	
2月	
3月	会計監査 ㊦卒業式準備(当日のパネル準備、片付け)
※下記は令和9年度の活動予定ですが、うみみなサポート隊の案内済みのため載せております。	
4月	㊦入学式準備(当日のパネル準備、片付け) ㊦封入作業

## 令和8年度 PTA予算(案)

### 【収入の部】

科目	(B)		(A)		(B)-(A)		備 考
	8年度予算	7年度予算	7年度決算	増減			
繰越金	1,079,326	1,075,802	1,075,802	3,524			
会費	661,500	678,000	669,000	-16,500	保護者(兄弟)3000円×190人 1500円×17人 教職員3000円×22人		
町補助金、他	150,000	150,000	154,800	0	単P助成金、九P大会参加費・研修補助費、安全対策費、県P制度運営費		
雑収入	300	300	385	0	利息など		
収入合計	1,891,126	1,904,102	1,899,987	-12,976			

### 【支出の部】

	(新)科目	(旧)科目	(B)		(A)		(B)-(A)		備 考
			8年度予算	7年度予算	7年度決算	増減			
運営費	総会費	総会費	10,000	35,000	349	-25,000	総会資料作成費(総会資料関連で必要な雑費含む)		
	旅費	旅費	20,000	25,000	6,800	-5,000	各研修交通費		
	事務費	事務費	5,000	5,000	1,370	0	銀行振込手数料、事務用品費		
	渉外費	渉外費	10,000	30,000	30,000	-20,000			
	慶弔費	慶弔費	20,000	20,000	27,500	0			
	負担金	負担金	50,000	70,000	24,942	-20,000	県P、地区P、町P、各負担金		
		(小計)	115,000	185,000	90,961	-70,000			
活動費	役員会	役員会	80,000	40,000	39,587	40,000	役員手当(10名)、役職手当(会長、会計、書記)		
	うみみなサポート隊		60,000			60,000	うみみなサポート隊活動費		
	広報費	広報委員会	60,000	130,000	118,200	-70,000	広報「南風」に代わる学校通信の印刷補助費(インク代等)		
		地域委員会		20,000	12,000	-20,000			
	環境整備費	美化厚生委員会	100,000	110,000	108,784	-10,000	美化作業代、校内環境整備		
		1学年委員会		15,000	14,912	-15,000			
		2学年委員会		15,000	11,910	-15,000			
		3学年委員会		20,000	19,920	-20,000			
	(小計)	300,000	350,000	325,313	-50,000				
町補助金	単P助成金	単P助成金	100,000	100,000	90,200	0			
	九P大会参加費・研修補助費	九P大会参加費・研修補助費	25,000	25,000	25,000	0	役員が参加した研修会への補助費		
	安全対策費	安全対策費	25,000	25,000	25,000	0			
		(小計)	150,000	150,000	140,200	0			
生徒福祉費	生徒奨励費	生徒奨励費	150,000	100,000	100,000	50,000			
	教育振興費		150,000			150,000	学校行事充実費、生徒会、部活動の活動補助費		
	生徒記念品費		150,000			150,000	卒業生への記念品		
		(小計)	450,000	100,000	100,000	350,000			
諸費	傷害保険料	傷害保険料	30,000	30,000	25,920	0	PTA団体傷害保険		
	周年事業積立金	周年事業積立金	50,000	50,000	50,000	0	周年事業積立金の口座(別通帳)に入金		
		(小計)	80,000	80,000	75,920	0			
	予備費	予備費	796,126	1,039,102	88,267	-242,976	予備費を使用する場合は役員会の承認が必要		
	支出合計		1,891,126	1,904,102	820,661	-12,976			

# 宇美南中学校PTA会則(案)

## 第 1 章 総 則

[名称および事務局]

第 1 条 この会は「宇美南中学校PTA」と呼び、事務局を宇美南中学校内に置く。

[目的と方針]

第 2 条 この会は、学校・家庭・地域の緊密な連絡と積極的な協力とによって、民主的教育の振興と教育環境の向上をはかり、もって教育効果の充実と発展に寄与することを目的とする。

[事業]

第 3 条 この会は前条の目的を達成するために、会員の積極的な協力により、次のことをおこなう。

- ① 教育の振興と充実のための努力。
- ② 教育についての研究調査とその効果的な実践。
- ③ 会員の教養を高め、相互理解と連帯性を高めるための研修。
- ④ 教養施設、教育資材の充実整備に関する努力。
- ⑤ 生徒の福祉増進と教育環境の向上のための公共的諸機関との連携。
- ⑥ 学校運営協議会(以下CSと略す)に参画し、学校と地域の円滑な連携・情報交換を推進する。

## 第 2 章 組 織

[会員の資格]

第 4 条 この会は、次の者を会員として組織する。

- ① 本校に在籍する生徒の保護者。
- ② 本校に勤務する教職員。

[会員の権利と義務]

第 5 条 会員はすべて平等の権利と義務をもつ。

- ① 会議における議決権を1世帯1票有する。
- ② 役員に選ばれる権利、関係書類を閲覧する権利を有する。
- ③ 会員は、会則を守り、会の活動に積極的に参加し、決定事項を実践する義務を負う。
- ④ 会員は、すべて定められた会費を納入する。

[役員]

第 6 条 この会に、次の役員を置く。任期は1ケ年とし、再任を妨げない。

会 長	1 名	(CS担当兼務)
副 会 長	若干名	(うち 保護者代表 1名、CS担当1名)
書 記	若干名	(うち 教職員 1名)
会 計	若干名	(うち 教職員 1名)
顧 問	2 名	(校長、教頭)

〔役員の仕事〕

第7条 役員の仕事は、次のとおりとする。

- ① 会長は、この会を代表し、会務を統括する。
- ② 副会長は、会長を補佐し、会長不在の時は、その代理をする。
- ③ 書記は、庶務を受け持ち、会則、会議録、当年度の人事録および運営上の書類などを作成し、すべての書類の整理、保管をする。
- ④ 会計は、この会の経理を担当し、会計に関する書類の管理をする。
- ⑤ CS担当役員はCS活動に従事し、PTAと地域の円滑な情報交換を担当する。

〔監事および監事の職務〕

第8条 この会の経理を監査するために2名の監事を置く。監事はこの会の一切の機関に属さず、本会のすべての財源および使途並びに経理状況を年2回以上監査し、その結果を総会に報告する。なお、監事の任期は1ケ年とする。

〔役員および監事の選出〕

第9条 役員および監事は、役員会にて選出し、総会の承認を得る。

〔役員を補充〕

第10条 役員に欠員が生じた時は、役員会において補充役員を選出する。なお補充した役員の任期は、第6条にかかわらず前任者の残任期間とする。

〔うみみなサポート隊〕

第11条 うみみなサポート隊は、この会の全会員によって構成する。

〔うみみなサポート隊の職務〕

第12条 うみみなサポート隊は、会議体を構成せず、役員会が定める事業に参加し、原則として各家庭年1回、活動を担うものとする。  
参加者の選出方法および事業内容については運営細則に定める。

〔連合会等への加入〕

第13条 本会の会員は、宇美町小中学校PTA連絡協議会、糟屋区PTA連合会、福岡県PTA連合会、および日本PTA全国協議会の会員となる。

## 第 3 章 機 関

〔機関の種類〕

第14条 この会に次の機関を置く。

- ① 総会
- ② 役員会
- ③ 特別委員会

### 第 1 節 総 会

〔総会の性格および構成〕

第15条 総会は全会員で構成する本会の最高決議機関である。定期総会は年度の当初に1回会長が召集する。ただし、会員の3分の1以上の要請があった時、または役員会において必要と認められた時は、臨時総会を招集する。総会は、形式として対面、書面、電磁的方法、又はオンライン会議システム等、事前に役員会が定める方法にて行うことができる。

〔総会の機能〕

第16条 総会は、次の事を審議決定する。

- ① 活動報告および決算に関すること
- ② 役員および監事に関すること
- ③ 会則の制定および改廃
- ④ 活動方針および予算に関すること
- ⑤ その他の重要事項

第 2 節 役 員 会

〔役員会の構成〕

第17条 役員会は、役員によって構成する。

〔役員会の任務〕

第18条 役員会は、次の事をおこなう。

- ① 総会に提出する議案の作成。
- ② 総会での決定事項の実施に関する事項。
- ③ 事業計画の連絡調整。
- ④ その他、この会の運営および諸活動の実施に必要な事項。

第 3 節 特 別 委 員 会

〔特別委員会の構成および任務〕

第19条 特別委員会は、役員会が必要と認めたとときに設置することができる。構成委員は役員会で選出し、会長が委嘱する。任務が終わるとともに解散する。

## 第 4 章 会 議

〔会議の定足数〕

第20条 会議の定足数は、構成員の2分の1以上とする。ただし総会については委任状または書面表決書(電磁的方法を含む)の提出をもって有効とする。

〔会議の表決〕

第21条 会議の議事は、出席者の過半数の賛成によって成立する。書面総会の場合は提出された書面表決書(電磁的方法を含む)の過半数の賛成をもって成立する。ただし、可否同数の場合は議長が決める。

〔会議の議長〕

第22条 各会議の議長は、次のとおりとする。

- ① 総 会 会員の中から選出する。
- ② 役 員 会 会長があたる。

## 第 5 章 会 計

〔経理〕

第23条 この会の経理は、会費およびその他の収入をもって運営にあてる。

〔会費〕

第24条 会員は次に示す会費を遅滞なく納入しなければならない。

- ① 生徒1人あたり年額3,000円とする。ただし、兄弟姉妹で在学の場合の弟妹については1人あたり年額1,500円とする。
- ② 教職員1人あたり年額3,000円とする。
- ③ 年度途中での転入・転出については会費年額の1/10を月数に乗じて精算する。

〔会計年度〕

第25条 本会の会計年度は、毎年4月1日に始まり、翌年3月31日に終わる。

## 第 6 章 付 則

〔運営細則および各種規程〕

第26条 運営についての細則および各種規程は、別に定める。

〔会則の発効〕

第27条 この会則は1998(平成10)年5月9日より発効する。

- ① 1999(平成11)年5月2日より一部改定。
- ② 2001(平成13)年4月28日より一部改定。
- ③ 2003(平成15)年5月3日より一部改定。
- ④ 2003(平成15)年10月6日に特別委員会として会則検討委員会を設置、検討のうえ2004(平成16)年5月1日より改定。
- ⑤ 2009(平成21)年4月25日より一部改定。
- ⑥ 2012(平成24)年4月28日より一部改定。
- ⑦ 2013(平成25)年4月27日より一部改定。
- ⑧ 2015(平成27)年4月25日より一部改定。
- ⑨ 2016(平成28)年4月24日より一部改定。
- ⑩ 2024(令和6)年4月26日より一部改定。
- ⑪ 2025(令和7)年4月19日より一部改定。
- ⑫ 2025(令和7)年12月5日より一部改定。2026(令和8)年4月1日より施行。

宇美南中学校PTA組織図(案)

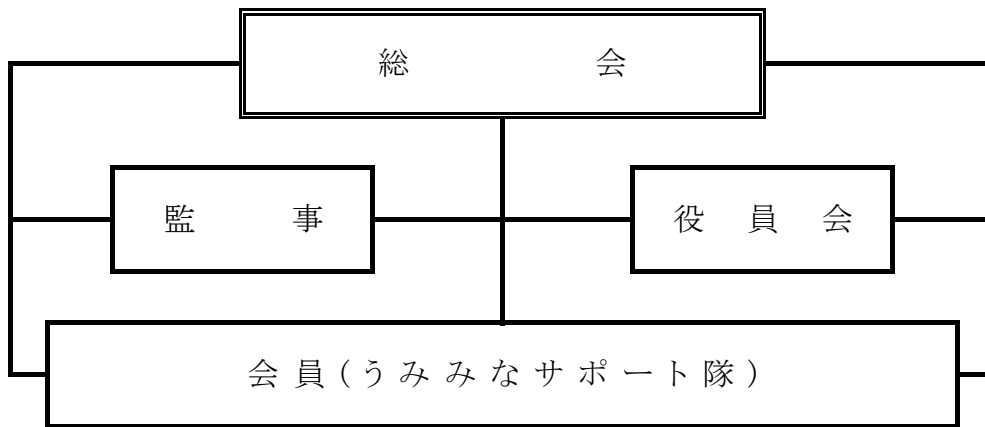

# 宇美南中PTA運営細則(案)

会則第12条においては、次のとおりとする。

## 1. 参加者の選出方法

- ① うみみなサポート隊(以下サポーターとする)の参加は、年間を通じて本会が実施する事業に対し行うものとする。
- ② 役員会は、毎年度アンケートを実施し、サポーターは参加可能な事業に複数選択にて回答するものとする。
- ③ 役員会は、前項の回答をもとに参加者を決定し、必要に応じて調整を行うものとする。決定した参加者については、役員会より文書またはその他方法により通知する。

## 2. 事業内容

- ① 本会がサポーターに依頼する事業は、次の各号に掲げるものとする。
  - (1) 年数回実施する美化活動
  - (2) 年数回実施するあいさつ運動
  - (3) 体育会における駐車場誘導およびこれに付随する補助業務
  - (4) 学年・学級ごとの行事等に係る補助業務
  - (5) その他、学校および役員会が必要と認める事業
- ② 前項に定める事業の実施時期および詳細については、学校および役員会の協議により定める。

## 3. 付則

- ① この細則は、2026(令和8)年4月1日より発効する。

# 宇美南中学校PTA慶弔規定

## 第 1 章 総 則

第1条 この規定は、会の目的達成のために、功労者に感謝の意を表すと共に、不慮の罹災者に対する見舞いをおこなうために設ける。

## 第 2 章 慶 賀

第2条 学校および本会の活動に対し、功労があったと認められる者に対して役員会で審議し、感謝状および記念品を贈り感謝の意を表す。

## 第 3 章 弔 意

第3条 会員およびその家族の死亡の場合、香典をおくり弔意を表す。会葬は役員にてその都度協議する。

第4条 災害、その他は役員会でその都度協議する。

事 項	金 額
会員・教職員の死亡	10,000円
生徒の死亡	10,000円 および献花
教職員配偶者の死亡	5,000円

- 付則
- ① この規定の改定は、役員会にておこなう。
  - ② この規定は、1998年(平成10年)5月9日より発効する。
  - ③ 2004年(平成16年)5月1日より一部改定。
  - ④ 2023年(令和5年)4月22日より一部改定。
  - ⑤ 2025年(令和7年)12月5日より一部改定。2026年(令和8年)4月1日より施行。

令和8年(2026)度学校暦

宇美南中学校

日	曜	4月 学校行事	日	曜	5月 学校行事	日	曜	6月 学校行事	日	曜	7月 学校行事	日	曜	8月 学校行事	日	曜	9月 学校行事
1	水		1	金	・体育会練習開始 ・全校練習	1	月	・webQUアンケート 教育実習	1	水	・第Ⅱ期シーズン時間割開始・糟屋区総体(水泳)・専門委員会(放)・就学予定者学校見学	1	土		1	火	・夏課題テスト
2	木		2	土		2	火		2	木	・読み聞かせ1年	2	日		2	水	・専門委員会(放)
3	金		3	日	・憲法記念日	3	水	・専門委員会(放)	3	金	・進路説明会①・読み聞かせ2年・学校生活安全アンケート	3	月		3	木	・2年職場体験①
4	土		4	月	・みどりの日	4	木	・2年プール① ・災害時に備えたりモート訓練 ・防災教育(地震)	4	土	・中体連糟屋区大会(水泳)	4	火		4	金	・2年職場体験②
5	日		5	火	・こどもの日	5	金	・区中体連専門部会	5	日		5	水		5	土	・福岡県新人大会(水泳)
6	月		6	水	・振替休日	6	土		6	月	・就学予定者学校見学・読み聞かせ3年	6	木		6	日	
7	火	・赴任式 ・1学期始業式	7	木	・全校練習・チーム練習 ・専門委員会(放)	7	日		7	火		7	金		7	月	・学校生活安心アンケート
8	水	・入学式準備 ※弁当持参	8	金	・全校練習・係会	8	月	・1学期期末考査① ・生徒授業アンケート	8	水		8	土	・学校閉庁日～8/18まで	8	火	
9	木	・第29回入学式	9	土	・PTA草取ボランティア	9	火	・1学期期末考査② ・部活動激励会(放) ・学校生活調査①	9	木		9	日		9	水	
10	金	・給食開始・学級写真&教科書配布(全学年)・小学校入学式・ゆうあい道徳⑥・心臓検診(1年9:00)	10	日		10	水	眼科検診(全学年)	10	金		10	月		10	木	・合唱チーム集会 ・合唱コンクール練習開始
11	土		11	月	・全校練習・学年練習	11	木	・3年プール② ・運動器検診(13:30全学年) 教育相談	11	土	・筑前地区大会	11	火	・山の日	11	金	
12	日		12	火	・チーム練習・学年練習・係会 ・尿検査二次	12	金		12	日	・筑前地区大会	12	水		12	土	・糟屋区英語スピーチ大会
13	月	・学びの多様化学校入学式 ・学力分析テスト・専門委員会(放)	13	水	・体育会リハーサル	13	土	・中体連糟屋区大会	13	月		13	木		13	日	
14	火	・第Ⅰ期シーズン時間割開始 ・発育測定①	14	木	・全校練習 ・チーム練習	14	日	・中体連糟屋区大会	14	火	・PTA役員会19:00・性に関する指導(全学年)	14	金		14	月	・暴排除講演会⑥(1年)
15	水	・1年絆と規律体験学習 ※1年弁当	15	金	・全校練習・チーム練習 ・会場設営	15	月	・試験ふり返り学活	15	水	・子育てサロン①	15	土		15	火	・子育てサロン②
16	木	・部友会発足式⑤ ・子ども読書の日集会⑥	16	土	・第29回体育会 ※弁当	16	火	・学校生活安心アンケート	16	木	・生徒集会・大掃除・ワックスがけ・給食最終日	16	日		16	水	
17	金	・部活動発足式(放) ・選手決め道徳④	17	日	・雨天順延実施日	17	水		17	金	・1学期終業式	17	月		17	木	
18	土		18	月	・5月16日分振替休日	18	木	・糟屋区総体大会(陸上) ・情報教育親子講演会⑥(1年) ・2年プール②	18	土	・筑前地区大会	18	火		18	金	
19	日		19	火	・5月17日実施時振替 ・試験取組学活 ※給食なし弁当	19	金		19	日	・筑前地区大会	19	水		19	土	
20	月	・選手決め学活⑥	20	水	・部友会(ラブアース)	20	土	・中体連糟屋区大会	20	月	・海の日	20	木	・筑前地区新人大会(水泳)	20	日	
21	火	・全国学力調査(英語①②) ・全国学力調査(生徒質問) ・耳鼻科検診(1・3年)	21	木	・県学力調査(1年) ・内科検診(全学年) 教育実習	21	日	・中体連糟屋区大会	21	火	・三者面談(全学年)	21	金		21	月	・敬老の日
22	水	・学校生活安心アンケート	22	金	・火災避難訓練①⑥	22	月	・弁当の日学活①	22	水	・三者面談(全学年)	22	土		22	火	・国民の休日
23	木	・全国学力・学習状況調査(国・数) ・異年齢GWT⑥	23	土	・原田小運動会	23	火		23	木	・三者面談(全学年)	23	日		23	水	・秋分の日
24	金	・PTA役員会19:00	24	日		24	水	・心臓2次検診(全学年午後)	24	金	・三者面談(全学年)	24	月		24	木	
25	土	・PTA総会 ※弁当持参 ・学校を知らうDAY	25	月	・学校生活安心アンケート	25	木	・歯科検診(全学年)	25	土		25	火		25	金	
26	日		26	火	・県学力調査(2年) ・PTA役員会19:00	26	金	・弁当の日①	26	日	・中体連福岡県大会	26	水		26	土	・筑前地区新人陸上大会
27	月	・4月25日(土)代休	27	水		27	土	・中体連糟屋区大会	27	月		27	木	・2学期始業式 ・大掃除・生徒集会	27	日	
28	火	・チーム結団式 ・係会 ・全国学力調査(英語③)	28	木	・3年プール①	28	日		28	火		28	金	・給食開始	28	月	
29	水	・昭和の日	29	金	・ラブアース事前打合せ(放)	29	月	・上級学校体験①	29	水		29	土		29	火	・PTA役員会19:00
30	木		30	土		30	火	・上級学校体験・ワンヘルス(校外学習)・PTA役員会19:00	30	木		30	日		30	水	・学力分析テスト(3年)
			31	日	・ラブアースうみ				31	金		31	月	・2学年接遇マナー講座			

日 曜	10 月 学校行事	日 曜	11 月 学校行事	日 曜	12 月 学校行事	日 曜	1 月 学校行事	日 曜	2 月 学校行事	日 曜	3 月 学校行事
1 木	・小中あいさつ運動② ・IBAテスト	1 日		1 火	・第Ⅲ期「ズ」時間割開始 ・三者面談(1・2年希望、3年全)	1 金	・元日	1 月	・専門委員会(放)	1 月	
2 金	・学校生活アンケート	2 月	・弁当の日学活	2 水	・専門委員会(放)	2 土		2 火		2 火	
3 土	・糟屋区新人大会	3 火	・文化の日	3 木		3 日		3 水	・県立推薦・特色化選抜入試①	3 水	・学校安心アンケート・専門委員会
4 日	・糟屋区新人大会	4 水	・臨時文化発表委員会	4 金		4 月		4 木	・県立推薦・特色化選抜入試②・1年プール①	4 木	
5 月	・合唱コンクールリハーサル	5 木	・学力分析テスト(全学年)	5 土		5 火	・仕事始め	5 金	・小中あいさつ運動③(校内でPTA)	5 金	
6 火	・合唱コンクール係会	6 金	・専門委員会(放)	6 日		6 水		6 土		6 土	
7 水	・専門委員会(放)	7 土	・宇美町教育の日 ・学校へ行こうDAY(CS) ・弁当の日	7 月	・小中なかよし交流会・推薦面接①	7 木		7 日		7 日	
8 木	・会場準備	8 日	・糟屋区中文連	8 火	・推薦面接②	8 金	・3学期始業式	8 月	・県立推薦・特色化選抜入試(合格内定通知) ・学年末考査①	8 月	
9 金	・文化発表会	9 月	・11月7日振替休日	9 水	・学校生活安心アンケート ・推薦面接③	9 土		9 火	・学年末考査② ・授業アンケート	9 火	・県立高校入試・弁当の日(全学年)②
10 土	・糟屋区新人大会	10 火	・薬物乱用防止講演会⑥	10 木	・推薦面接④	10 日		10 水	・学校生活アンケート	10 水	
11 日	・糟屋区新人大会	11 水		11 金		11 月	・成人の日	11 木	・建国記念の日	11 木	・会場準備 ※給食なし
12 月	・スポーツの日	12 木	・期末考査① ・生徒授業アンケート	12 土		12 火	・修学旅行事前指導(2年) ・給食開始日	12 金	・私立福岡地区前期入試・新入生体験授業	12 金	・第29回卒業証書授与式
13 火	・文化発表会ふりかえり 教育相談	13 金	・子育てサロン③ ・期末考査②・学校生活アンケート	13 日		13 水	・2年修学旅行①	13 土		13 土	
14 水		14 土	・CS・PTA草取り花植えボランティア ・筑前地区新人大会	14 月		14 木	・2年修学旅行②	14 日		14 日	
15 木		15 日		15 火	・PTA役員会19:00	15 金	・2年修学旅行③	15 月	・臨時専門委員会(生徒総会) 教育相談	15 月	・ハビネス卒業式
16 金	・PTA挨拶運動※生徒と合同	16 月	・試験ふり返り学活	16 水		16 土		16 火	・前期入試合格発表	16 火	・PTA役員会19:00 ・原田小学校卒業式
17 土	・早見保育園・原田保育園運動会	17 火	・学校生活調査②	17 木	・校内推薦内定結果通知	17 日		17 水		17 水	・生徒総会リハーサル
18 日		18 水	・立合演説会リハーサル	18 金	・校内推薦内定者招集	18 月		18 木	・感謝と絆の会 ・1年プール②	18 木	・生徒総会
19 月	・生徒会役員選挙公示	19 木	・立合演説会 投票	19 土	・早見保育園・原田保育園発表会	19 火		19 金	・学級審議(生徒総会)	19 金	・県立高校入試合格発表 ・給食最終日
20 火		20 金	・選挙結果報告	20 日		20 水	・専門委員会(放)	20 土	・私立福岡地区後期入試	20 土	
21 水	・試験取組学活 ・ビブリオバトル	21 土	・福岡県新人大会	21 月		21 木		21 日		21 日	
22 木		22 日	・福岡県新人大会	22 火		22 金	・がん教育⑥	22 月	・試験ふり返り学活	22 月	・春分の日
23 金		23 月	・勤労感謝の日	23 水	・給食最終日 ・生徒集会 ・大掃除 WAXかけ	23 土		23 火	・天皇誕生日	23 火	・大掃除 ・生徒集会
24 土	・筑前地区新人大会	24 火	・三者面談(1・2年希望、3年全) ・PTA役員会19:00	24 木	・2学期終業式 ・生徒会退任式・任命式	24 日		24 水	・PTA役員会19:00	24 水	・修了式
25 日	・筑前地区新人大会	25 水	・三者面談(1・2年希望、3年全)	25 金	御用納め	25 月	・学校生活安心アンケート ・試験取組学活	25 木	・弁当の日学活②	25 木	
26 月	・WebQUアンケート	26 木	・三者面談(1・2年希望、3年全)	26 土		26 火	・私立推薦専願入試 ・PTA役員会19:00	26 金		26 金	
27 火	・PTA役員会19:00	27 金	・三者面談(1・2年希望、3年全)	27 日		27 水		27 土		27 土	
28 水		28 土		28 月		28 木	・学力分析テスト(1・2年)	28 日		28 日	
29 木		29 日		29 火	・学校閉庁日～1/3まで	29 金	・授業アンケート(3年) ・私立推薦専願入試合格発表			29 月	
30 金	・小中合同研究発表会	30 月	・三者面談(1・2年希望、3年全)	30 水		30 土				30 火	
31 土				31 木		31 日				31 水	



これからも本校PTA活動にご理解とご協力を宜しくお願い致します。

宇美南中学校  
PTA役員 一同