宇美町多々良川流域関連公共下水道区域図（汚水）

令和6年4月

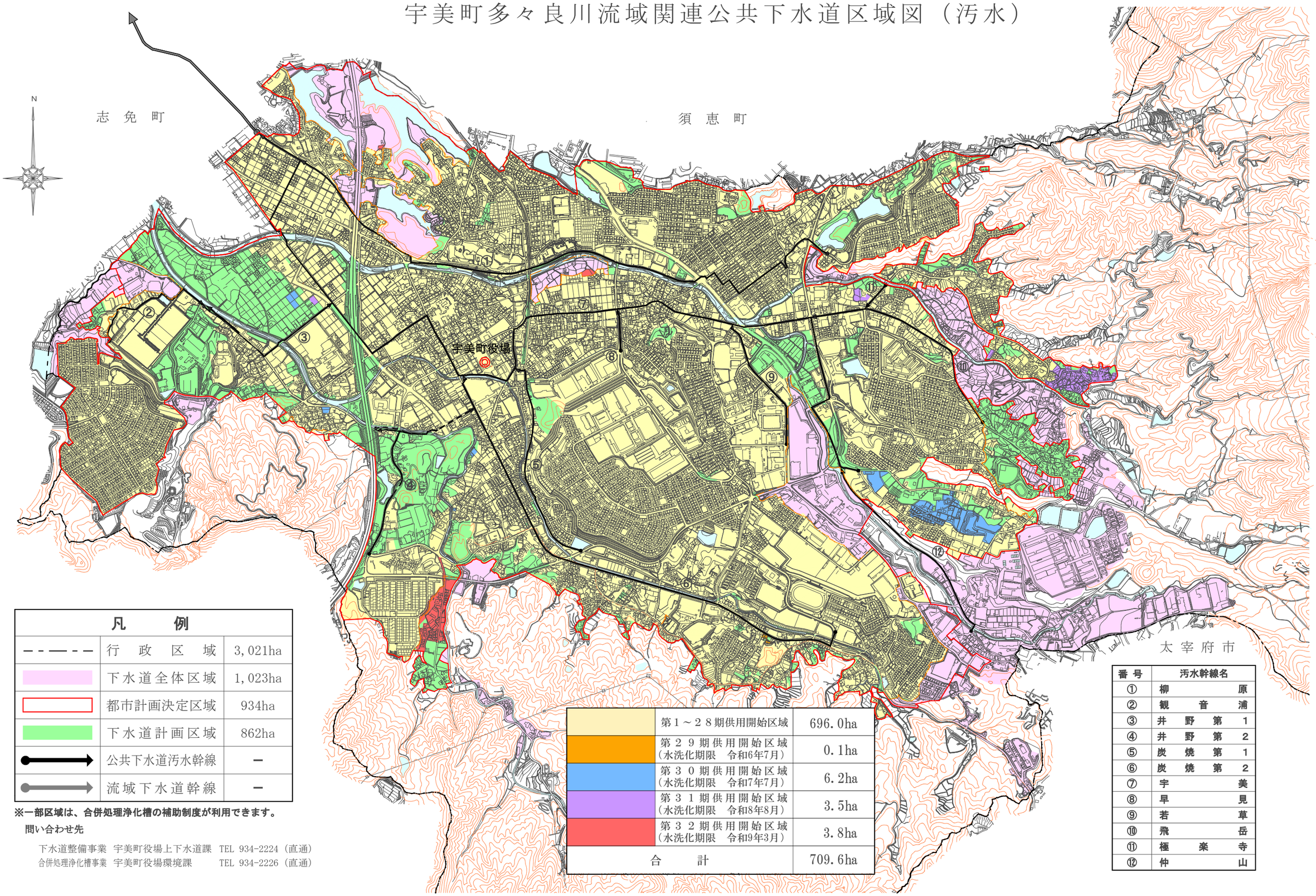

凡例		
	行政区域	3,021ha
	下水道全体区域	1,023ha
	都市計画決定区域	934ha
	下水道計画区域	862ha
	公共下水道汚水幹線	－
	流域下水道幹線	－

	第1～28期供用開始区域	696.0ha
	第29期供用開始区域（水洗化期限　令和6年7月）	0.1ha
	第30期供用開始区域（水洗化期限　令和7年7月）	6.2ha
	第31期供用開始区域（水洗化期限　令和8年8月）	3.5ha
	第32期供用開始区域（水洗化期限　令和9年3月）	3.8ha
合計		709.6ha

番号	汚水幹線名
①	柳原
②	観音浦
③	井野第1
④	井野第2
⑤	炭焼第1
⑥	炭焼第2
⑦	宇美
⑧	早見
⑨	若草
⑩	飛岳
⑪	極楽寺
⑫	仲山

※一部区域は、合併処理浄化槽の補助制度が利用できます。

問い合わせ先

下水道整備事業　宇美町役場上下水道課　TEL 934-2224（直通）
合併処理浄化槽事業　宇美町役場環境課　TEL 934-2226（直通）

宇美町