

さくらの輪



【宇美町 町長 木原 忠】



平素から、当町の地域コミュニティ推進施策に際して格別のご配慮を賜り厚く御礼申し上げます。

さて、全国的な新型コロナウイルス感染症の拡大に伴い、桜原小学校区の皆さまをはじめ、町民の皆さまには、経済活動や社会活動など日常生活の営みが制限される中、大変大きな不安やストレスを抱えながらも、感染症の拡大防止に努めていただき、心から感謝と敬意を表します。

町として今後とも対策を講じてまいります。より良い地域づくりを目指し、本年度も、地域の皆さまと共に地域の実情に即した取り組みを実施してまいりますので、よろしくお願いいたします。

【桜原小学校 校長 國崎 真一】



古賀市立花見小学校から転任してまいりました。本校が地域の方（校区コミュニティ）に支えられていることを実感しております。朝の見守りやさつま芋の苗植え、もち米作り、玄関のお花などたくさんのご支援をいただいています。本年度は「つながり」を大切にした教育活動に取り組んでまいります。

子どもを取り巻く「つながり」は9つあり、それらによって子どもは健全に成長するという研究結果が出ています。

新型コロナウイルスで、人との距離は取らなければなりません、「心のつながり」は大事にしたいと思っています。

【宇美東中学校 校長 鳥羽 和毅】



臨時休校等、新型コロナウイルス拡大防止対応について、地域の皆様におかれましては、ご理解・ご支援をいただきありがとうございます。

子供たちの地域での見守りをはじめ家庭学習などのご支援をいただいたことで、少しずつではありますが、学校が日常に一步一步近づいています。

子供たちも「新しい生活様式」を身に付けながらコロナ禍の時代をたくましく生き抜こうと頑張っています。

第2波、第3波がやってくると予測され、その時は再度休校となる可能性もあります。「すべての子供が今までどおりの楽しく充実した学びができる日」、「すべての家庭・地域の人々が安心して子供を毎日学校に通わせることができる日」が一日も早く訪れることを心から願っています。

皆様におかれましても、くれぐれも安全と健康にお気をつけください。

桜原小学校区コミュニティ運営協議会の組織について

桜原小学校区コミュニティ運営協議会は、桜原小学校区の住民と連携して住みよいまちづくり、人づくりを目的として運営しています。

コミュニティ運営協議会の目的と業務

鶴川 淳一 会長

協議会を代表し総括しています。

太田 晴之 副会長

会長を補佐し、代行することもあります。

牟田口 篤 会計

協議会の会計業務を処理します。

渡邊佐智子 事務局長

会議や事業の記録などの業務を処理します。

各自治会 代表

コミュニティ運営協議会との意見交換を行います。

令和2年度 各自治会の代表 (敬称略)

自治会	お名前	自治会	お名前
大名坂	(会長) 村田 守清	神 山 手	宮地 啓成
林 崎	(副会長) 上森 勝美	黒 穂	内村 眞治
桜 原	(副会長) 田中 芳明	柳 原	岩瀬 克彦
早 見	百田 久美	三 原	服部 信男 (新)
浦 田	大坪 秀明	福博中央	山尾 順二 (新)

各 部 長

健康福祉部



井上 幸太郎 部長 他19名

高齢者福祉(高齢者交流及び健康づくり事業)を目的として、介護予防教室の開催や他介護予防教室の視察研修の活動をしています。

環 境 部



末吉 壮介 部長 他6名

環境美化・保全・防災対策を目的として、春季ラブアース・花いっぱい運動・不法投棄監視・さつま芋作り・もち米作りの活動をしています。

青少年育成部



小林 春雄 部長 他4名

「元気な自主性を伸ばす・見守る」、「異年齢集団活動の推進」を目的として、運動会の参画・グラウンドゴルフ大会(子どもの部)・通学合宿の活動をしています。

安全安心部



内村 眞治 部長 他15名

巡回指導を通じ地域住民が安全で安心な日常生活が送れるよう犯罪行為予防を目的として、あいさつ運動・校区内の青パトによる巡回・運動会体育祭の巡回の活動をしています。

広 報 部



小林 弘俊 部長 他3名

校区コミュニティや地域活動の情報を発信し、参加意識の向上を目的として、年4回 本誌「さくらの輪」を発行し、全世帯に配付しています。

新1年生の登校（6月9日）火曜日

新型コロナウイルスで開校が遅れましたが、新1年生にとっては初めてのあいさつ運動が行われました。
(桜原小学校校門前にて)



さつま芋の植え付け 2年生（6月10日）水曜日



さつま芋、大きく育つといいな

コスモス植え (6月21日) 日曜日



もち米の箱苗作り 6年生（6月12日）金曜日

トレイに土を均一に敷いて



協力してトレイを機械に入れる



一度に水かけ種まき土掛け

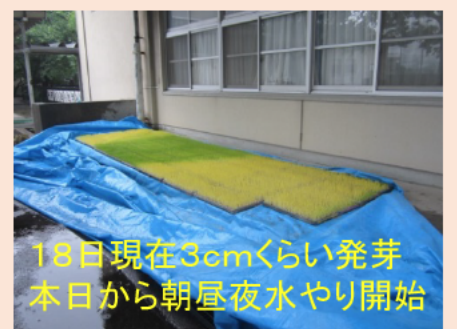
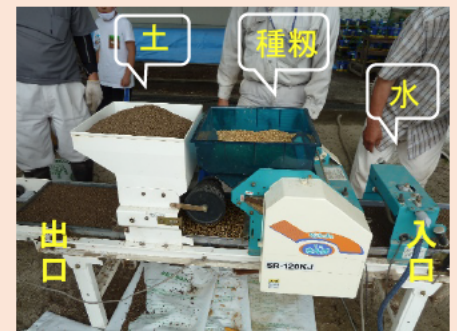

新型コロナウイルス対策
3つの密を避けましょう

- ① 換気の悪い**密閉**空間
- ② 多数が集まる**密集**場所
- ③ 間近で会話や発生する**密接**場面



手洗いの、5つのタイミング

公共の場所から
帰った時



咳やくしゃみ、
鼻をかんだ時



ご飯を食べる時



前と後!

病気の人の
ケアをした時



外にあるものに
触った時



～ STAY HOME ～ 自粛中でも楽しい活動を♪
 神山手 生活介護サービス ワークセンター宇美
 グループホーム ブルーム桐ヶ坂・桜原

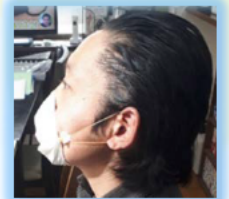

キッチンペーパーと
輪ゴムを使いマスクを作ってみました!



密を避け、早朝ドライブ&ランチ



スイーツはテイクアウトで♪



ミサンガの材料



刺繍糸でミサンガ作り



室内でのババ抜き風景
マスクで表情読めず(苦笑)
熟考中♪



ビデオ桜で室内お花見会
床はレジャーシートで
気分はお外♪



身近なものでカワイク
女子力UP♥

編集後記

本来なら、本号は6月に発行予定でしたが新型コロナウイルスの影響で、遅れてしまいました。今後も十分に対策を講じつつ、作成していきます。

次号予告

現在、行事などの予定が見通せない状況にあります。

したがって、9月の発刊も変わる可能性があることを、予めご承知おきください。

★ 引き続き 広報部の委員 募集中です ★