



平成27年
2015. 9
Vol.526

INDEX

～特集～

マイナンバー制度
(社会保障・税番号制度)
が始まります!!

- ◆平成27年度 国勢調査のお知らせ……………4
- ◆日本最古の古代山城
宇美町大野城跡ウォーキング…………… 8
- ◆JR宇美駅の無人化への対応について……………10

楽しいおはなしにドキドキ!ワクワク!
図書館のおはなし会

8月26日(水)に、図書館おはなしのへやにおいて、とんとんさんによる「図書館のおはなし会」がおこなわれました。絵本の読み聞かせや楽しい手遊びに、子どもも大人もみんな自然と笑顔になっていました。

図書館のおはなし会は、毎月第2・第4水曜日の10時30分～11時まで行われています。読書の秋、お子様を連れて参加してみたいはいかがでしょうか??



電子掲示板を利用しませんか??

役場総合案内横、地域交流センター、宇美駅に設置されている電子掲示板をご存知ですか?? この電子掲示板は、これまで町から皆様への情報発信のツールとして活用してきましたが、このたび、住民の皆様からの情報を発信する場として活用することが決まりました。今まで、広報うみでは掲載が難しかったメンバーの募集等の情報も掲載できますので、ぜひご利用ください。

<p>情報を掲載できる団体</p> <ul style="list-style-type: none"> ・文化協会、体育協会等の補助金交付団体に属する団体 ・ふみらほに登録しているボランティア団体 	<p>掲載できる内容</p> <ul style="list-style-type: none"> ・メンバーの募集 ・イベントのお知らせ
<p>期 間</p> <ul style="list-style-type: none"> ・1度の申請で掲載できる期間は最長3か月です。 ・掲載は毎月1日から掲載を開始し、原則1か月単位で行いますが、中旬にイベントが開催される場合は、イベント終了日までの掲載とすることも可能です。 	<p>掲載原稿</p> <ul style="list-style-type: none"> ・Microsoft パワーポイントで作成されたもので、ページは3ページ以内とし、掲示板の利用を申請する団体が作成してください。
<p>申し込み</p> <ul style="list-style-type: none"> ・宇美町情報掲示板掲載申請書に必要事項及び母体となる団体の印を押印し、掲載を希望する月の前月の20日までに総務課へ提出してください。 例) 11月1日から掲載したい場合は、10月20日までに申請書を提出してください。 ・USB・CD等の記録媒体で原稿を提出される場合は、宇美町情報掲示板掲載申請書と一緒に提出してください。E-mailでの原稿提出の場合は、宇美町情報掲示板掲載申請書の提出後3日以内に提出をお願いします。 	<p>問い合わせ 総務課 情報管理係 ☎932-1111</p>



宇美町歴史探検 63
大野城跡と古代日本 ⑥
「水城の築造」
——前号の続き——
大野城が築造される前年に、水城が築造されます。
「日本書紀」天智三年(664年)の記録に、水城に関する記載があります。「又筑紫に大堤を築きて水を貯へしむ。名けて水城と曰ふ。」
水城は、福岡平野の博多湾から太宰府へ向かうルート上で、平野が最も狭くなった場所に築造されています。唐・新羅連合軍が侵攻してきた場合、博多湾から上陸することを想定し、平野をふさぐ様に築造されたといえます。
水城は、上下2段構造の土塁と土塁の内外に掘られた濠という防御構造となっています。
水城は、当時の朝鮮半島の最新土木技術を取り入れ、莫大な費用と労働力を結集し築造されたといえるでしょう。
水城跡は、太宰府市と大野城市の市境に位置しており、大野城跡と同じく国指定特別指定史跡となっています。

毎週月曜日 博多温泉 直行
無料送迎定期バス運行中 (源泉100% かけ流し)

宇美駅	炭焼	原田	四王寺坂	若草	飛岳	黒穂	下宇美	志免城戸	月隈団地	板付	博多温泉
9:13	9:16	9:18	9:23	9:27	9:32	9:37	9:44	9:53	9:57	10:07	10:25

お帰りは15:45出発
入場料800円、カラオケ無料
国内最高評価の塩化物療養泉
詳しい運行表、お問い合わせ▶▶▶ 博多温泉 旅館 富士の苑

人に深く、暮らしにあたたかく。
株式会社まつだ
MATSUDA CO., LTD.
ハトプラザ宇美 ハトプラザ平成苑
糟屋郡宇美町宇美中央三丁目22-1 糟屋郡志免町志免東三丁目14-18
TEL 092-932-4444 TEL 092-936-2580
ハトプラザ空港東 ハトプラザ立花
糟屋郡粕屋町仲原2420-1 糟屋郡新宮町夜白六丁目9-17
TEL 092-957-1194 TEL 092-963-1000
あんしん サポートシステム MCLUB

マイナンバー制度(社会保障・税番号制度)が始まります!!



平成28年1月から、マイナンバー制度が始まります。「マイナンバー制度ってなんだろう?」、「マイナンバー制度が始まったら、自分の生活にどうかかわってくるのかな?」...など、皆様がお持ちの疑問にお答えします。

マイナンバー制度ってなに?

マイナンバー(個人番号)とは、住民票を有する全ての方に、1人1つ与えられた番号のことです。これを活用して、社会保障、税、災害対策の分野で、複数の機関に存在する個人の情報が同一人の情報であることを確認する等、効率的かつ適正に個人情報を管理する制度がマイナンバー制度です。

これにより、所得や他の行政サービスの受給状況を把握しやすくなるため、負担を不当に免れることや給付を不正に受けることを防止するとともに、本当に困っている方にきめ細かな支援を行えるようになります。また、将来的には、添付書類が削減され、いくつもの行政機関を回って書類を準備する手間がなくなるなど、行政手続きへの負担が軽減されます。さらに、行政機関が持っている自分の情報を確認することもできるようになります。

自分のマイナンバーはいつわかるの?

平成27年10月下旬から、住民票を有する住民の皆様一人一人に12桁のマイナンバー(個人番号)が記載された通知カードが、順次発送されます!!

※通知カードは、10月5日から全国の地域ごとに順次発送されるので、当町の住民の方に届くのは、10月下旬頃になる予定です。

またマイナンバーは、住民票がある中長期在留者や特別永住者などの外国人の方にも与えられ、通知カードが送付されます。

通知カードは、原則として世帯ごとに、住民票に登録されている住所あてに転送不要・簡易書留にて送付されます。

※個人番号カードについては、来月号の広報で紹介いたします!!

簡易書留 転送不要	入っているもの
	①通知カード ②個人番号カード申請書 ③返信用封筒 ④マイナンバー制度の説明書

マイナンバーは一生使うものです。マイナンバーが漏えいして、不正に使われるおそれがある場合を除いて、**番号は一生変更されませんので、マイナンバーは大切にしてください。**

※一人暮らしで、かつ、病院に長期入院している等の理由により、住民票のある住所地で通知カードを受け取ることができない方は、実際に住んでいる住所地で通知カードを受け取ることができる場合があります。お早めに住民課住民係へご相談ください。

マイナンバー制度に関するお問い合わせ

電話番号(全国共通ナビダイヤル)

【日本語】☎0570-20-0178

【英語・中国語・韓国語・スペイン語・ポルトガル語】

☎0570-20-0291

※ナビダイヤルは、通話料がかかります。
※一部IP電話等で全国共通ナビダイヤルに繋がらない場合は、☎050-3816-9405におかけください。

受付時間

平日 9時30分~17時30分(土曜日、日曜日、祝日、年末年始を除く)

マイナンバー制度が始まったら、自分の生活にどうかかわってくるの?

マイナンバー制度が始まる(※)と、社会保障や税に関係する様々な場面でマイナンバーの提示が必要となります。ここでは、宇美町に引っ越してくる宇美野 太郎さんファミリーを例に、どのようにかわってくるかその一例を見てみましょう。

【宇美野 太郎さんファミリー】

- 宇美野 太郎さん (52歳：自営業)
- 宇美野 晴美さん (35歳：太郎さんの妻、夫とともに自営業)
- 宇美野 吾朗さん (15歳：太郎さん、晴美さんの長男 中学3年生(4月から高校生))
- 宇美野 和子さん (75歳：太郎さんのお母さん、介護サービスを受けている)
- 炭焼 花子さん (23歳：太郎さん、晴美さんの長女 専業主婦)
- 炭焼 俊介さん (23歳：花子さんの夫 会社員)
- 炭焼 ひろとちゃん (1歳：花子さん、俊介さんの長男)

☆転入手続きの際には、全員分のマイナンバーの提示が必要です

☆太郎さん・晴美さん・吾朗さん

自営業の太郎さん、晴美さん、その息子の吾朗さんは、宇美町に引っ越した際に、国民健康保険の加入手続きを行います。その際にマイナンバーの提示が必要です。

☆吾朗さん

高校入学の際、高等学校等就学支援金の申請を行う場合に、マイナンバーを学校へ提示することで、従来ならば必要であった住民票や保護者等の課税証明書の添付が不要になります。

☆和子さん

宇美町での介護保険のサービスを受けるために、福祉課の窓口でも、マイナンバーの提示が必要な場合があります。マイナンバーによって、和子さんが受けているサービスの内容がわかるだけでなく、年金等の所得を確認し、介護保険の自己負担額が決定されます。

☆俊介さん・花子さん・ひろとちゃん

会社に勤めている俊介さんは、会社にマイナンバーを提示することで、源泉徴収票にマイナンバーが記載されます。もし、アルバイト等の複数の収入源があれば、そこにも俊介さんのマイナンバーが記載されるので、宇美町は、それらの収入をあわせて税金の額を決定します。

また、俊介さんが社会保険に加入する際にもマイナンバーが必要です。さらに、花子さんとひろとちゃんを社会保険の被扶養者とする場合には、花子さんとひろとちゃんのマイナンバーも会社に提示する必要があります。

ひろとちゃんの児童手当の申請をするときに、役場へマイナンバーを提示することで、俊介さんの所得証明書の添付が不要になります。

(※)平成28年1月から、各種手続きでマイナンバーの提示を求められることがあります。マイナンバー制度による役場での手続きの簡素化等のサービスの開始は、平成29年7月からの予定です

このように、マイナンバー制度は他人事ではなく、生活の様々な場面で必要となります。次号では、マイナンバー制度以外でも身分証として活用できる「個人番号カード」や、自分の個人情報がどこに提供されたのかを確認することができる「マイナポータル」制度について紹介します。

国勢調査
2015

平成27年 国勢調査の お知らせ

総務省統計局
福岡県・宇美町



平成27年国勢調査を 全国一斉に行います

国勢調査は、統計法という法律に基づいて、日本に住んでいるすべての人・世帯を対象として実施する統計調査です。

【問い合わせ】
宇美町国勢調査実施本部
(宇美町役場 政策経営課内)
☎932-1111(内線222)

9月上旬から 調査員がお伺いします

調査員が皆様のお宅を訪問し、調査書類をお配りします。この調査では、先にインターネットでの回答を受け付け、インターネットで回答されなかった世帯には紙の調査票を配布して調査を行います。



いつでもどこでも、便利に回答。
パソコンやスマホでの回答を可能に!

インターネット回答は

9月10日~20日

9月10日~12日
インターネット回答用IDを配布

9月10日~20日
インターネット回答

インターネット回答がなかった世帯には
調査員が調査票をお配り
いたします!

調査票での回答は

10月1日~7日

9月26日~30日
調査票を配布

10月1日~7日
調査票を提出



国勢調査は、日本の今を知り、未来をつくるための調査です

- ◆国勢調査は、日本の人口や世帯の実態を明らかにするため、統計法（平成19年法律第53号）に基づき実施する国の最も重要な統計調査です。大正9年から5年ごとに行われ、今回が20回目にあたります。
- ◆調査結果は、少子高齢化対策、防災対策、地域創生などの重要課題に対する施策に活用されるとともに、国民全員の共有の財産として、広く一般の方にもご利用いただけます。
- ◆今回の国勢調査から、従来の調査員への提出又は郵送で提出いただく方法のほかに、インターネットでもご回答いただけるようになりました。また、パソコンだけでなくタブレット端末やスマートフォンからもご回答いただけます。

国勢調査員とは

国勢調査員は市区町村の推薦に基づいて総務大臣が任命した非常勤の国家公務員です。

国勢調査員証をさげている青色のひものデザイン (見本)

平成27年国勢調査 2015 Population Census 平成27年国勢調査

国勢調査員は右のような国勢調査員証を身につけています。(見本)



国勢調査員が着用している腕章 (見本)



国勢調査員が持ち歩く手さげ袋 (見本)



もれなく・重複なく調査を行うために、訪問時に代表者の氏名と世帯の男女の人数をおたずねします。

◆国勢調査は回答の義務があります

統計法では、正確な統計を作成するために、調査項目に回答する義務（報告義務）が定められています。また、回答を拒んだり虚偽の回答をした場合の罰則も定められています。

◆個人情報厳格に保護されます

- ・国勢調査では、統計法によって、厳格な個人情報保護が定められています。
- ・インターネット回答における通信は、すべて暗号化（SSL/TLS方式）されています。また、不正なアクセスなどの監視を24時間行っています。
- ・国勢調査に従事する者（調査員、地方公共団体の職員など）には、統計法による守秘義務が課せられています。

国勢調査をよそおった「かたり調査」にご注意ください!

- ▼国勢調査では、金銭を要求することはありません。また、銀行口座の暗証番号やクレジットカード番号などをお聞きすることはありません。
- ▼国勢調査をよそおった不審な訪問者や、不審な電話・電子メールなどにご注意ください。不審に思った際には、回答しないで、速やかにお住まいの市区町村にお知らせください。
- ▼調査員は、その身分を証明する「国勢調査員証」を携帯しています。（上図参照）

パブリックコメント 意見募集結果

7月1日(水)～7月31日(金)まで実施しました下記の案件への意見募集について、貴重なご意見をいただきありがとうございました。今後お寄せいただいたご意見を考慮して施策等を検討いたします。
なお、お寄せいただいたご意見と、ご意見に対する町の考え方を下記公表先にて公表します。

案件名	提出者	意見数	問い合わせ
宇美町地域コミュニティ推進計画(素案)	9名	20件	まちづくり課 ☎934-2370

公表先
・町ホームページ
<http://www.town.umi.lg.jp/communitypubliccomment2.html>
・まちづくり課(宇美町役場別館1階)

古紙・古布類の資源化により、処理費にして 約6,669万円の支出を抑制できました!

ご協力いただきありがとうございます

平成26年度に「古紙・古布類」として回収した資源ごみは全部で約1,525トンでした。もしこれらの「古紙・古布類」が全て「もえるごみ」に出されていたとすると、処理費として更に約6,669万円が必要となってしまうところでした。

$$\begin{array}{l} \text{古紙・古布類収集量} \\ \text{約1,525トン} \end{array} \times \begin{array}{l} \text{もえるごみの処理費単価} \\ \text{43,730円/トン} \end{array} = \begin{array}{l} \text{想定された処理費} \\ \text{約6,669万円} \end{array}$$

※もえるごみの処理費単価：処理費335,156,588円÷量7,664トン=43,730円/トン

～簡単3ステップ! 古紙・古布類の出し方～

ステップ1 「古紙・古布類」に出せるものを確認しましょう。(○…出せるもの、×…出せないもの)

- | | |
|----|---|
| 古紙 | ○ (古紙①)新聞紙 (古紙②)折り込みチラシ、牛乳パック、菓子箱、包装紙、コピー用紙、雑誌、本、ノートなどの雑紙類 (古紙③)ダンボール |
| | × 圧着ハガキ、油紙、感熱紙、カーボン紙、そのほか特殊な加工がされたもの |
| 古布 | ○ 洋服・和服・下着などの衣類全般(セーターや綿入りのものは除く)、毛布、シーツ・カーテンなどの大きな布 |
| | × 汚れがひどいもの、綿が入ったもの(枕・座布団・ぬいぐるみ)、かばん、ベルト、靴 |

ステップ2 古紙①、古紙②、古紙③、古布の4種類それぞれに分けて集めましょう。



★レジ袋や紙袋に入れながら集める。
⇒たまったらすぐ出せます!

※レジ袋や紙袋の口は、開けたままにしてください。
ある程度たまってから、ひもで十字に縛ってまとめる方法でも構いません。



ステップ3 定められた収集日の朝8時まで、定められた場所に出しましょう。

レジ袋や紙袋の口は、中身が確認できるように開けたままにしておいてください。また、雨の日などは、できるだけ濡れないように出すか、次の収集日を待つて改めて出していただけると助かります。

問い合わせ 環境課 ☎934-2226

古紙・古布類の資源化にご協力ください



アビスパ福岡公式戦で 『宇美町応援デー』を開催します!

11月1日(日)のJリーグ公式戦「アビスパ福岡VS横浜FC」を『宇美町応援デー』として、広く来場者に宇美町の魅力を発信します。
観戦招待や指定席の優待販売、その他にもいろいろな特典があります。
宇美町民みんなでアビスパ福岡を応援しましょう!!

日時 **11月1日(日)14時** キックオフ
会場 **レベルファイブスタジアム**

① 観戦招待

150組300名無料ご招待

対象 宇美町に在住・在勤・在学の方
席種 Bホーム自由席 ※ゴール裏
申込方法 往復ハガキの往信面に下記必要事項を明記のうえ、お申し込みください。

- ①参加者全員の名前(ふりがな)・年齢②郵便番号・住所③電話番号④宇美町外在住者のみ勤務先・学校(学年)
※1通につき4名まで申し込みできます。
※小学生以下の方は、保護者と一緒に申し込み・ご来場ください。
※返信面には住所と名前を記入ください。
※申し込みいただいた個人情報は、本目的以外には利用せず、終了後は責任をもって破棄します。

申込先 〒813-8585 福岡市東区香椎浜ふ頭1-2-17 アビスパ福岡「宇美町応援デー」係
締切日 10月16日(金)
当選発表 「当選ハガキ」の発送をもって発表とします。
引換方法 試合当日、レベルファイブスタジアムモニュメント広場に宇美町特設テントを設置します。
11時から宇美町特設テントにて、「当選ハガキ」と観戦チケットを引き換えてください。

② 優待販売

S席、A席を特別価格で

S席、A席を宇美町特別価格で販売します。

対象 宇美町に在住・在勤・在学の方
販売方法 試合当日、レベルファイブスタジアムモニュメント広場に宇美町特設テントを設置します。
11時から宇美町特設テントにて販売します。
※当日販売のみです。前売りはありません。
※住所もしくは在勤・在学の確認できる書類等を提示ください。

席種	定価	宇美町民特別価格
S指定席(大人)	3,600	1,500
S指定席(小中高)	3,600	700
A自由席(大人)	3,000	1,000
A自由席(小中高)	1,250	500

③ イベント参加

「エスコートキッズ」と「アビータッチ」

当日、宇美町特設テントで優待チケットを購入された方の中から希望者に先着順で「エスコートキッズ」「アビータッチ」に参加できる参加券をお渡しします。試合に向かう選手たちと手をつないでピッチにエスコートしたり、ウォーミングアップに向かう選手たちとハイタッチできるチャンスです。

エスコートキッズ 小学生希望者11名(先着順)

アビータッチ 希望者20名(※1グループ最大4名(家族等)・先着順)

※芝生を傷める靴(革靴・ハイヒールなど)での参加はできません。

※「エスコートキッズ」と「アビータッチ」の両方に参加することはできません。



問い合わせ アビスパ福岡(株)ホームタウン推進部 ☎674-3020

巻頭特集 宇美町からののお知らせ けんこうたより 図書館たより ざつぷり うちの話題 うちの案内板 情報ステーション 10月のお知らせ

巻頭特集 宇美町からののお知らせ けんこうたより 図書館たより ざつぷり うちの話題 うちの案内板 情報ステーション 10月のお知らせ

今年も 大野城跡ウォーキング を開催します！

水城・大野城・基肄城 1350年事業
— 日本最古の古代山城 —

宇美町 大野城跡ウォーキング 2015

定員100名※先着順
参加無料※要事前申込



宇美町内にある百間石垣

四季折々の自然と景観が楽しめる四王寺山。秋を感じつつ、日本最古の古代山城「大野城跡」を学芸員の解説付きで、散策しませんか。



大野城跡ウォーキングイメージキャラクター

日時 **10月24日(土)** ※小雨決行※
悪天候の場合は、内容を変更し実施します
10時～13時 (受付：9時30分～)

場所 **福岡県立四王寺県民の森センター**
集合解散場所：管理事務所前(糟屋郡宇美町大字四王寺207)

ウォーキングコース ウォーキング終了後、特製猪鍋・おにぎりのふるまいあり！

A	絶景を楽しむコース ～約3.5km～	START! 県民の森センター	① 猫坂礎石群	② 水城口城門跡	③ 広目天礎石群	④ 26番札所	⑤ 毘沙門堂	⑥ ハツ波礎石群	GOAL! 県民の森センター
B	のんびりコース ～約3km～		① 増長天礎石群	② 焼米ヶ原	③ 原口城門跡	④ 遠見所	⑤ 村上礎石群		
C	城跡満喫コース ～約4km～		① ハツ波礎石群	② クロガネ岩城門跡	③ 百間石垣	④ 北石垣城門跡	⑤ 北石垣	⑥ 主城原礎石群	

※コースは希望に添えない場合があります。また、天候等の状況により、コースが変更になる場合がありますので予めご了承ください。

申込方法 参加者全員分の住所・氏名・年齢・電話番号・希望コースを、電話またはメールにて申し込みください
申込期間 **10月1日(木)～10月16日(金)** 【受付時間】 9時～17時(土日・祝日を除く)
※定員になり次第、締め切らせていただきます
申込・問い合わせ 社会教育課 ☎933-2600(直通) E-mail: syakai@town.umi.lg.jp
主催 宇美町 宇美町教育委員会 宇美町体育協会 福岡県立四王寺県民の森協議会 糟屋中南部地域広域連携プロジェクト推進会議「かすや漫遊 健康ウォーク」



くまモンが宇美町にやってくる!! 大野城跡と同じ古代山城である熊本県鞠智城跡のPRのため、ウォーキング終了後、13時から30分間、四王寺県民の森において、くまモンステージが開催されます。参加申込み不要、参加無料です。ウォーキングに参加されない方も自由に参加できます。

平成27年度 宇美町人権問題啓発講演会 アンケート結果報告

7月4日(土)に開催いたしました宇美町人権問題啓発講演会のアンケート集計結果です。
アンケート集計結果は、ホームページにも掲載しています。



演題 子どもたちの幸せのために ～ SOS相談からの学び～
講師 スタディライフ熊本 特別顧問(元慈恵病院相談役) 田尻 由貴子氏
「小さな子どものいのちを救いたい」との想いから、いのちと社会の問題に寄り添った経験や活動を通じて、命の大切さや尊さについて講演していただきました。

今日の講演会はいかがでしたか。

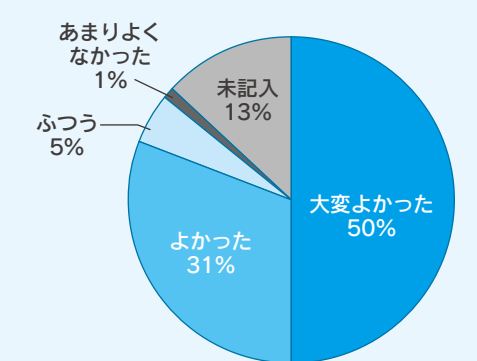

年代別参加者数(人)

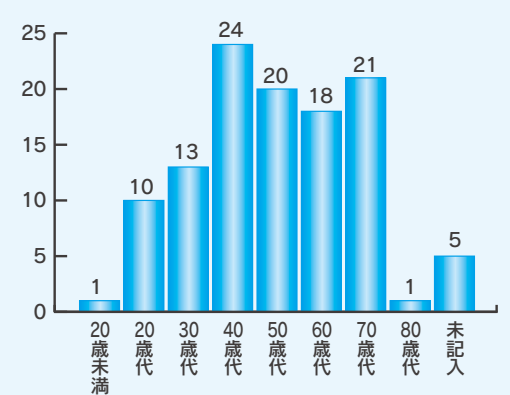

感想抜粋

【20歳代】
・1児を育てる母ですが、子育てについてのヒントも頂きました。今は育児に専念し、24時間子どもと過ごしています。行き詰まる時も多いです。子育ては本当に大変です。でも周りの人に頼る、助けてというのができません。もっと周りの人に助けてもらって、子どもの心の成長の為にも、沢山の大人の中で子育てしてあげたいと思いました。
・今日の講演会を聞きながら、家族とのコミュニケーション不足や人の気持ちが推し量れない等、様々な要因が子どもを育てる女性が孤立していくのかなと考えさせられました。学校でも性教育をより計画的に指導して行かなければいけないと痛感する講演会でした。ありがとうございます。
【30歳代】
・とてもよいお話だったのに、参加者は特に若い方が少なかったのがもったいないなと思いました。20代30代のお母さんたちに聞いていただいて、家庭での愛をしっかり持って欲しいなと話を聞きながら思いました。
【40歳代】
・子どもを育てる社会をつくることの大切さを

改めて考えました。自分もその社会の一員として自覚を持ちたいと思います。
・家庭、地域、人のつながりの大切さを学びました。
・田尻先生の「子どもたちは変わったのか?いいえどこも変わっていない」家族の有り様、社会の変化が原因...と言われたことが印象に残りました。人間らしい心を育てるのは、地域、大人の責任が大きいと感じました。
【50歳代】
・自分を大切に、友だちを大切に、家族や地域の方を大切にできる子どもの育成をめざしてがんばります。
【60歳代】
・今は孫が3人いるのですが、自分の子育てを思い、反省したり、納得したりしました。これからは孫と家族としっかりとした絆を築いていけたらと思いました。
・人としての最低限の「愛・関心」が不足しているような事件、犯罪が多発しているような気がします。今日の講演会で、今後の人・社会のあり方を考える機会を与えてもらったことを感謝しています。

問い合わせ 社会教育課 ☎933-2600

巻頭特集
宇美町からのお知らせ
けんこうたより
図書館たより
さくぽん
まちの話題
まちの案内板
情報ステーション
10月のお知らせ

巻頭特集
宇美町からのお知らせ
けんこうたより
図書館たより
さくぽん
まちの話題
まちの案内板
情報ステーション
10月のお知らせ

完ぺきな親なんていない!

ノーパディーズ・パーフェクト・プログラム

参加者募集

「ノーパディーズ・パーフェクト・プログラム」とは?

このプログラムは、カナダ発で、親が持つ子育ての力を高めることによって子どもが健康に育っていくようにと考えられたプログラムです。宇美町では4年ぶりの開催です。

8回連続講座で、家族や子育てについてテーマをもって話し合っていくことで、参加者が安心して語り合い自分に合う子育てのしかたを学びます。

託児付きなので、お茶を飲みながら楽しい時間を過ごしましょう。皆さんのご参加をお待ちしています。

対象

- ・宇美町在住の0歳から5歳までの乳幼児の親で、原則として全日程(8回)を通して参加できる方。
- ・この講座を受講されたことがない方。

募集人数 14名(申込み多数の場合は抽選)

受講料 無料

テキスト『完璧な親なんていない!』(ひとなる書房1890円)を使用します。貸し出しますが、購入を希望される方は前もってお知らせください。

申込・問い合わせ

NPO法人 宇美子ども子育てネット・う～みん
(宇美町子育て支援センターゆうゆう内)
☎957-6450 FAX 957-6430
Eメール/umi-yuyu@csf.ne.jp

氏名、住所、電話番号をお知らせください。後日、ご連絡差し上げます。

申込期限 10月5日(月)

日程(全8回)

- 第1回 10月22日(木)10時~12時
- 第2回 10月29日(木)10時~12時
- 第3回 11月 5日(木)10時~12時
- 第4回 11月11日(水)13時30分~15時30分
- 第5回 11月19日(木)10時~12時
- 第6回 11月26日(木)13時30分~15時30分
- 第7回 12月 3日(木)10時~12時
- 第8回 12月17日(木)10時~12時

※10月6日(火)に事前インタビューがあります。

(10分程度のファシリテーター*との簡単な面談です) お子さんと一緒にご参加ください。

*ファシリテーター

学習促進者。体験的参加型学習において学習の主体性を引き出し、学びを促進する進行役。

場所 し〜ず・うみ

託児 あり 要予約

子ども1人1回100円(保険代含む)
定員になり次第締め切ります。

■前回参加された方の感想

- ・悩んでるのは自分だけじゃないんだと実感できました。
- ・子どもや家族に余裕をもって接することができ、怒ることが少なくなりました。
- ・子どもの行動や成長が楽しみになりました。



JR宇美駅の無人化への対応について



JR宇美駅は、通勤・通学をはじめ、宇美八幡宮や昭和の森等々の観光など、年間を通して、町内外から多くの方々に利用されている、町の重要な玄関口です。

町では、本年3月14日から宇美駅が無人化になることを知り、去る3月6日に、木原町長と白水町議会議長の連名により、今後、懸念される宇美駅が果たしてきた役割や機能の低下、さらには無人化に伴う防犯面での不安等を理由に、宇美駅への駅員配置を強く求めた「JR宇美駅の有人化を求める要望書」を、町長及び議長がJR九州本社に出向き、提出しました。また一方で、区長が中心となって、住民の皆様に対し、「JR宇美駅有人化復活を求める署名活動」を展開していただき、皆様のご協力により、1万4,682人分の署名が集まりました。

これらの署名は、全ての区長を発信人とする「JR香椎線宇美駅の有人化を求める要望書」と併せて、木原町長と区長会5役会(行實区長会会長(当時)、安川区長(原田下区)、恒吉区長(とびたけ一区:当時)、岩松区長(炭焼一区:当時)、小林区長(平成区))から、JR九州本社の鉄道事業本部副部長に手渡ししております。

JR側からは、今回の有人駅の一部無人化については、路線全体をフォローするために、拠点駅にオペレーターを配置するなど、サービス向上に向けた経営改善の一環であることから、地元にも理解をお願いしたいという旨の説明がありました。説明を聞いた後、JR幹部職員と区長や町長、議長との意見交換も行いましたが、既に新しいシステムが導入された直後ということもあり、方針の性急な見直しは困難であると感じました。

しかし、町としては、今後、安全安心で活力溢れるまちづくりを進めていくためにも、宇美駅の有人化は、緊急かつ重要な課題であると捉えておりますし、住民の皆様も同じ思いであると考えております。

このようなことから、今後とも、住民の皆様と町議会、そして町が一体となって、粘り強くJRに対する要望活動を行っていきたく考えていますので、ご協力をよろしくお願いいたします。

問い合わせ

総務課 ☎932-1111

平成28年度から中学校で使用する教科書が決まりました

法令に基づいて設置された第二地区(糟屋地区)教科用図書採択協議会において、平成28年度から中学校で使用する教科書が選定されました。

宇美町では、協議会の選定結果を受け、7月29日の教育委員会にて選定結果どおりの教科書を採択しました。

平成28年度から平成31年度まで宇美町内中学校で使用される教科書は次のとおりです。

※平成27年9月末まで、学校教育課にて教科書の見本を閲覧することができます。

教科名	教科用図書名	発行者名
国語	現代の国語	三省堂
書写	中学書写	光村図書
社会(地理)	新編 新しい社会 地理	東京書籍
社会(歴史)	新編 新しい社会 歴史	東京書籍
社会(公民)	中学社会 公民 とともに生きる	教育出版
社会(地図)	中学校社会科地図	帝国書院
数学	未来へひろがる数学 MathNaviブック	啓林館
理科	新版 理科の世界	大日本図書
英語	SUNSHINE ENGLISH COURSE	開隆堂
音楽(一般)	中学音楽 音楽のおくりもの	教育出版
音楽(器楽)	中学音楽 音楽のおくりもの	教育出版
美術	美術1 出会いと広がり 他	日本文教出版
技術	新編 新しい技術・家庭 技術分野	東京書籍
家庭	新技術・家庭 家庭分野	教育図書
保健体育	新編 新しい保健体育	東京書籍

問い合わせ

学校教育課 ☎934-2245

問い合わせ

環境課

☎934-2226



世界中で問題になっている「地球温暖化」、その言葉だけを聞くと、身近なことではないように感じる方もいるかもしれません。しかしながら、地球温暖化防止に向けた対策は、国や県、町だけでなく、各家庭が、一人ひとりが、取り組まなければならない重要な課題です。

「地球温暖化防止活動推進員」をご存知でしょうか。推進員は、地球温暖化対策の推進に関する法律に基づき、町の推薦を受けて福岡県から委嘱されます。地球温暖化対策の重要性に対する町民の皆様の理解を深めることなどが主な目的です。宇美町では、竹吉栄隆(たけよししげたか)さんが委嘱を受け、推進員として日々活動されています。

そこでこの「宇美町エコトーク」では、推進員の竹吉さんから町民の皆様へ、地球温暖化防止に向けたコラムをお届けします。11月からの奇数月に掲載しますので、ご家庭でエコを考えるきっかけとしてご活用ください。

11月から、宇美町の地球温暖化防止活動推進委員が隔月でコラムを掲載します!

宇美町エコトーク



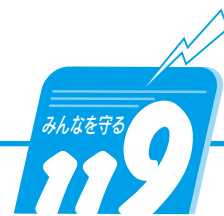

粕屋南部消防組合消防本部志免町大字田富170 ☎0935-5111
URL : <http://www.kasuyanambu-shobo.jp/>

住宅用火災警報器の設置促進のため消防職員が戸別訪問した結果を、お知らせいたします。

県では、平成21年6月1日からすべての住宅に住宅用火災警報器の設置が義務付けられました。

粕屋南部消防組合消防本部では、平成24年度から3年間かけて、管内6町の全ての戸建て住宅を対象に住宅用火災警報器の設置調査を実施し、42,840戸の住宅を訪問いたしました。皆様のご協力ありがとうございました。その結果、残念ながら戸建て住宅における各町における設置率が6割にも満たない結果となりました。

住宅火災による死者数は、住宅用火災警報器の設置がある場合は、設置なしの場合と比較して3~4割減少するという全国の統計が出ています。

当本部管内においても、平成19年~平成26年の住宅火災の死者数は、住宅用火災警報器が設置されていない場合では住宅火災89件中11名が亡くなられておりますが、設置されていた場合では、住宅火災38件中の死者は発生しておりません。**まだ設置されていない場合は、早急に設置してください。**詳細についてお尋ねになりたい方は、最寄りの消防署までご相談ください。



	志免町	宇美町	須恵町	粕屋町	篠栗町	久山町	合計
完了数 (不在・拒否含む)	6,620	12,787	8,417	6,434	6,215	2,367	42,840
普及率	57%	48%	57%	57%	53%	56%	54%

問い合わせ

粕屋南部消防組合消防本部
予防課 ☎935-6389 南部消防署 ☎935-5111

不法投棄は犯罪です。

ごみは決まったルールで出しましょう

9月24日(木)~9月30日(水)の1週間は、「県下一斉ごみの不法投棄防止週間」です。

ごみをみだりに投棄することは法律で禁止されており、五年以下の懲役若しくは一千万円以下の罰金又はその併科に処せられる重大な犯罪行為です。

また、不法に投棄されたごみであっても、投棄者が不明の場合はその土地の所有者(管理者)が処分しなければなりません。繁茂し過ぎた草木を定期的に刈るなどして、不法投棄されにくい環境を整備しましょう。

不法投棄を目撃・発見された方は、ご連絡ください。

粕屋警察署
☎0939-0110
環境課
☎0934-2226

ダイオキシン類測定結果

ダイオキシン類対策特別措置法に基づき、宇美町衛生センターで行ったダイオキシン類の測定結果を公表します。

サンプルの詳細	測定結果	基準値	試料採取日	
最終処分場	地下水(上流側)	0.062pg-TEQ/L	1pg-TEQ/L 以下	平成26年6月23日
	地下水(下流側)	0.16pg-TEQ/L	1pg-TEQ/L 以下	平成26年6月23日
浸出水処理施設	処理水	0.052pg-TEQ/L	10pg-TEQ/L 以下	平成26年6月23日

参考) 1pg:1兆分の1g、TEQ:毒性等量

問い合わせ

環境課
☎0934-2226

糟屋地区広報合同企画

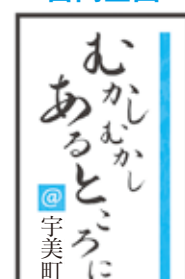

宇美町の文化財紹介「大野城跡」

宇美町の南側にある四王寺山に、「国指定特別史跡大野城跡」があります。「日本書紀」の天智4年の記録に、「大野と椽、二城を築かしむ」という記述があることから、西暦665年に築造された日本最古の古代山城であることがわかります。「大野城跡」という名称から、お城が大野城市にあると思われる人が多くいますが、城内の約80%が宇美町にあります。お城は、山全体を土塁や石垣で取り囲んだ構造で、その総延長は約8kmにも及びとても広大なものです。現地で石垣などを見学することができます。

平成27年に大野城跡は築造から1350年目を迎えます。これを記念し、宇美町では10月24日(土)に「大野城跡ウォーキング」を開催します。募集案内はホームページ等で確認下さい。



大野城跡の百間石垣



問い合わせ

宇美町教育委員会社会教育部
☎0933-26000

浄化槽は正しく管理しましょう！

10月1日は「浄化槽の日」です。浄化槽は、微生物の働きで汚水を処理する施設であり、私たちに快適な生活をもたらしてくれます。しかし、浄化槽を正しく管理しないと、河川や海などの汚染や悪臭の原因になってしまいます。

浄化槽の所有者の義務です！

- ① 保守点検・清掃 毎年、法律で定められた回数受けること。
- ② 定期検査(11条検査) 毎年1回受けること。

浄化槽を正しく使うために...

- ① プロワの電源は絶対に切らない。
- ② 天ぷら油や生ごみなどは流さない。
- ③ 保守点検や清掃、定期検査は毎年必ず受ける。

浄化槽に関する問い合わせ先

福岡県宗像・遠賀保健福祉環境事務所
☎0940-3612475
財団法人福岡県浄化槽協会
☎947-18000



天高く馬肥える秋、食生活を考える～9月は健康増進&食生活改善普及月間です～
宇美町地域の食の傾向と体の実態をつなげて考えてみました

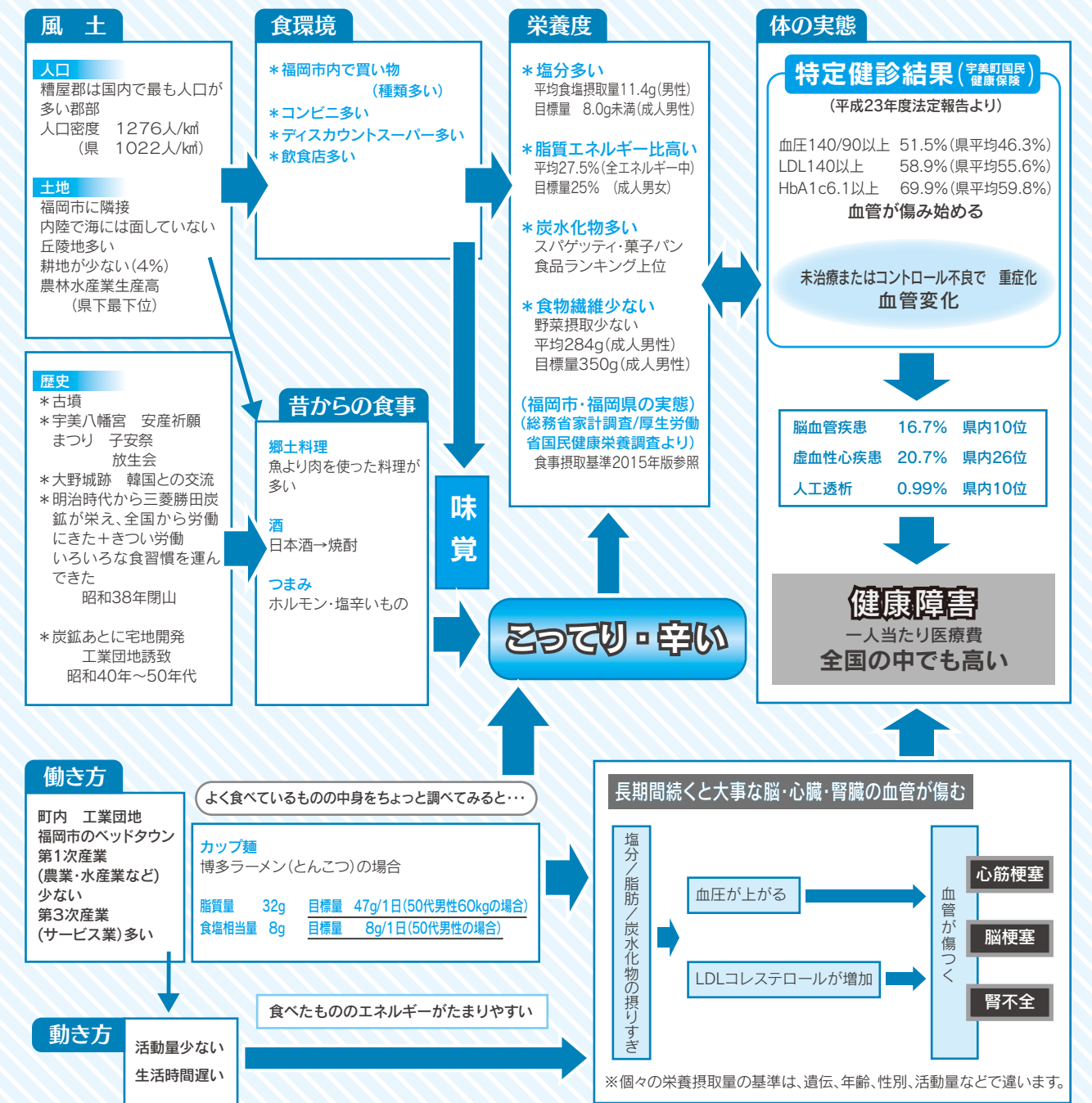

上の図は宇美町の地域的な食文化、生活環境、食の嗜好などを住民の声や、国の調査、健診データで見てもいいものです。歴史的な文化や産業の背景から地域のライフスタイルが見えてきました。食の傾向として脂質の摂取が多く、食物繊維(葉物野菜)の摂取が少ないようです。個々の生活を振り返ることで、からだの状態は改善できます。生活習慣改善について健康づくり課の保健師・管理栄養士がサポートします。これからも、宇美町の歴史の背景を大切にしながら、一緒に健康増進&食生活改善について考えていきます。

将来、赤ちゃんが欲しい方の
妊娠前健康セミナーのご案内

実施日	内容	講師
10月16日(金) 受付13時	*講話 「不妊症について学ぼう!」 13時30分～14時30分 *交流会(希望者のみ) 14時45分～16時	フラウエンハウス加来 開業助産師 「不妊症看護認定看護師」 加来 久美 先生

妊娠までのメカニズムと不妊治療の実際等を一緒に気軽に学んでみませんか?



会場 福岡県粕屋保健福祉事務所(大会議室)粕屋町戸原235-7
対象者 関心のある方はどなたでも受講可能です(男女不問)
参加料 無料
申込期限 10月9日(金)

申込・問い合わせ 粕屋保健福祉事務所(健康増進係) ☎092-939-1534

9月24日～30日は結核予防週間です。
「長引く咳は”風邪”?…もしかして”結核”かも!？」

△「結核なんて過去の病気」と思っていますか?

結核罹患者数は全国的に年々減少していますが、今なお、年間約2万1千人余りの患者が発生し、結核が原因で約2千人の方が亡くなるなど、結核は我が国最大の慢性感染症です。福岡県では平成24年には、849人の新規結核患者が発生しました。

△長引くせきは、イエローカード

結核の初期症状は、風邪とよく似ています。2週間以上、咳が続くときは結核を疑い、医療機関を受診しましょう。結核の早期発見は、大切な家族や職場等への感染の拡大を防ぐためにも重要です。結核は、きちんと薬を飲めば治ります。

△早期発見のポイント

職場や町で行われる健康診断を受け、1年に1回は胸部エックス線検査を受けましょう。



男子厨房に入る!!
男の料理教室 参加者募集

料理初心者大歓迎!!

日程 10月23日(金)10時～12時
場所 健康福祉センター「うみハビネス」
調理実習 「一汁三菜カンタン料理」(宇美町健康づくり推進会)
講義 「元気に年齢を重ねる心得」(健康づくり課保健師)
対象 65歳以上の調理初心者の男性
募集人員 20人
参加費 500円
申込期間 9月15日(火)～10月16日(金)



申込・問い合わせ 健康づくり課 ☎933-0777

図書館だより

楽しい人形劇を開催します！ 「かさじぞう」～劇団ぱれっと～

日時	10月25日(日) 14時～
会場	うみ・みらい館 多目的ホール
対象	幼児から小学校低学年



※申込みは不要です。
※10月24日(土)・25日(日)は、図書館読書まつりを開催します。詳細につきましては、次号でお知らせします。

10月の特集コーナー

「世界を巡る本」

涼しい風が心地よく、秋の深まりを感じます。清々しく爽やかなこの季節に、読書で世界を旅してみませんか。旅情を感じさせる紀行本や世界遺産についての本、読んだら旅に出たくなるような、世界各地を楽しむための本を集めています。
児童書は、世界の絵本を集めます。

一般書コーナー

- 『切手と旅する世界遺産』 佐滝剛弘／著 日本郵趣出版
- 『旅だから出逢えた言葉』 伊集院静／著 小学館
- 『日本人だけが知らない「ニッポン」の観光地』 水津陽子／著 日経BP社

児童書コーナー

- 『ずーっとずーっとだいすきだよ』 ハンス・ウィルヘルム／えとぶん 評論社
- 『せんをたどってせかいいっしゅう』 ローラ・ユンヴィスト／さく 講談社



中学生読書リーダー養成講座開催しました
8月7日(金)に第3回目の養成講座「ブックトークを体験しよう！」を開催しました。ブックトークの技法を学び、実践しました。受講生のみならず、緊張の中にもそれぞれ個性あふれる内容を本を紹介していました。

ブックリスト「秋号」配布中

毎月23日は「宇美町読書の日」です。図書館おすすめの本を紹介したブックリストを参考にお家で本を読んでもみませんか。



うみ・みらい館展示コーナー
企画展「写真で見る ふみの里」町の古写真で宇美町の歩みを紹介します。
開催期間 10月4日(日)まで

雑誌スポンサー随時募集中
詳しくは、図書館にお問い合わせください。

新刊案内

- 一般書 『星空の楽しみ方』 星座、月、惑星、流星群がわかる 高橋典嗣／著 洋泉社
- 児童書 『モノの数ええほん』 日本人なら知っておきたい！ 町田健／監修 日本図書センター



「モノの数ええほん」には、驚きと不思議がいっぱい！数のすけたちといっしょに、「モノの数ええほん」の修行的旅に出よう。日本人なら知っておきたい、生きもの、食べ物、身近なものなどの数え方のルールを紹介しています。

問い合わせ 宇美町立図書館 ☎932-0600 FAX932-0631 8月の利用状況 □入館者数 22,029人 □貸出者数 6,650人 □貸出点数 28,391点

はい！こちら

消費生活相談窓口です

「思わぬ高額請求！」 移動販売の物干し竿購入トラブルに注意!!

「物干し竿2本で千円」と巡回していた移動販売車を呼び止めた。するといきなり値段表を見せられ、3千円のところを指さして、「これしかないが良いか」とアナウンスとは違った竿を勧められた。「ステンレス製で質も良い」ということだったので4本注文したところ、代金を支払う時になって突然8万円請求された。値段表と違うと指摘したが「それは50センチ当りの料金だ」と言われた。財布にあった5万円を渡してどこにか帰ってしまったが、業者は若い男性で、家には自分一人だったため怖くてそれ以上抵抗できなかった。高額でおかしいので返金してもらえないのか？

物干し竿の移動販売業者から高額な料金を請求されたという相談が寄せられています。クーリング・オフ等が可能な場合もありますが、領収書が発行されなかったり、発行されても記載された連絡先や住所が架空のものだったり、その後の返金交渉等ができないケースが多く見られます。移動販売業者から購入する際は、購入前にしっかりと商品と金額を確認することが大切です。金額等に納得がいかない場合はきっぱり断りましょう。困ったときは、左記窓口へご相談ください。

かすや中南部広域消費生活センター
開設日 月曜日～金曜日
(ただし祝日・12/29・1/3は除く)
相談時間 10時～15時30分(昼休み12時～13時)
所在地 志免町地域安全安心センター2階
(県道608号線大の交差点横)
☎936-15904

宇美町消費生活相談窓口
開設日は、木曜日(ただし祝日・12/29・1/3は除く)。
相談時間はセンターと同じ。
☎934-22508

リサイクル情報

不要品を有効に活用して、資源の節約とごみの減量に取り組みましょう！

- ゆずりください (直線縫いができる簡単なもの)
- ゆずります (須恵高校赤ライン入りカバン三点セット 通学カバン・合宿用ポストンバッグ・手提げバッグ。(子供の名前あり))
- 犬のゲージ (少しかじりあり) 金属製、白色 横幅88cm×高さ66cm×奥行66cm
- 大のゲージ (少しかじりあり) 木製、茶色 横幅88cm×高さ66cm×奥行66cm 受け皿無し



【申し込みできる方】

町内在住者 (営利目的の方や団体を除く) 不要品の譲受け及び譲渡については、申込書に必要事項を記入の上、環境課窓口、ファクス又は郵送にてお申し込みください。申込書は、窓口で配布しているほか、宇美町のホームページからダウンロードもできます。なお、「ゆずります」の品の譲受けについては、申込者多数の場合は9月30日(水)締切り後に抽選を行い、10月1日(木)に当選者に対してのみ電話で連絡します。

問い合わせ先
環境課 環境衛生係
☎9334-2226
FAX9334-7512

宇美町いきいきリサイクル 検索

季節の一句

- 宇美俳句同好会「山ざくら」
兼題 当季囀目・自由題
- 泣き真似に子たちの草矢はたと止む 磯雄
アトリエは竹の春ある旧りし家 しずこ
親の忌日忘れて詫びるこの猛暑 よし子
浴衣にも浴衣の美学ありてこそ としえ
声あげて花火せし後見て廻る ハルミ
盆用意一気に入る盆の花 静
大空や山を揺るがす蟬時雨 千代
若き日の思い出共に落葉焚く 三和子
蜜豆や昭和の街の純喫茶 清見
- 宇美俳句会
兼題 立秋・桐一葉・向日葵
- 一葉落つ昼の静けさ畳みつつ 土筆
ひまわりの朝の夕ななに無人駅 佳代子
形よき桐の一葉のバス停に としえ
谷戸はもう一葉の秋となりあたり 榮子
はらわたに響く太鼓や桐一葉 静子
今朝の秋非核ちがはく報じらる 宗毅
父母在さぬ故郷はやす秋の風 磯雄
城垣の崩れし処桐一葉 清見

★新 ざっくボラン

第88号

このコーナーでは、ボランティアなどの公益的な町民活動をしている人や団体を応援し、ボランティアの「はじめの一歩」のきっかけになるような記事を掲載しています。

ボランティア講座開催の報告

7月9日、16日、23日、30日にボランティア力をアップするためのボランティア講座(全4回)を開催しました。

お話し相手ボランティアの講座は、お話しの上手になり福祉ボランティアに活かす講座で、二人一組になって相手の話に熱心に耳を傾けるワーク等を行いました。自分の事を話すより、人の話を聴くことのむずかしさに気づき、聴くことの大切さを学ぶ講座になりました。

すぐに役立つ介護ボランティア講座は、家庭や地域社会の中で誰もができる支援や介護の方法を学び、ボランティアに活かす講座で、車いすでの移動や移乗、着替えの介護を実践しスムーズに介護ができるコツや認知症高齢者への対応を学びました。熱心な受講者の方々よりとても参考になったと好評でした。



高飛び込み全国8位入賞 & 放送部優秀賞・優良賞受賞

宇美南中学校3年生の高木陽生さんが、8月17日(月)～19日(水)秋田県で開催された「第55回全国中学校水泳競技大会」(飛込競技)に出場し、見事8位に入賞しました。4歳から水泳を始め小学校3年から本格的に飛込競技を始めた高木さんは、日々の練習を重ね、全国大会に連続出場しています。



高飛び込みで全国8位入賞を果たした高木さんと山本教育長



ラジオ部門、テレビ部門の2部門の全国大会出場を果たした宇美東中学校放送部

「もともとと技と心を磨き鍛えて、全国1位を目指したいです。」と話してくれました。

また、宇美東中学校の放送部が、8月19日(水)、東京都で開催された「第32回NHK杯全国中学校放送コンテスト」で、ラジオ部門「涙は心のデトックス」で優秀賞を、テレビ部門「MASK中毒」で優良賞を受賞しました。部長の原田千種さん(3年)を中心に、台本作りやカメラのアングルに特に力を入れ制作しました。部員全員が「聴く人・観る人の気持ちを揺るがす演技を目指して、来年は最優秀賞をとりたいです。」と話してくれました。

甲子園 & 全国高校総体 (インターハイ) 出場!

8月6日から8月20日まで阪神甲子園球場で開催された第97回全国高校野球選手権に、鹿児島実業高等学校3年生の安藤優幸さん(宇美スターズ球団出身)が出場し、ヒットを打つなど2回戦進出への原動力となりました。



全国高校総体のソフトボール競技に出場した逸見さん



全国高校野球選手権に出場した安藤さん

また、8月8日から8月12日まで滋賀県で開催された全国高校総体のソフトボール競技に、九産大付属九州高等学校3年生の逸見隆太郎さん(宇美スターズ球団出身)が出場し、全力プレーでチームに貢献しました。

ソフトボールで日本一!

8月7日(金)～10日(月)に大阪府で開催された第15回全日本中学生男女ソフトボール大会において、宇美南中学校2年生の里汐音さんが所属する福岡レッドドリームズが優勝し、全国制覇を果たしました。



全国制覇を成し遂げた福岡レッドドリームズ

昨年はベスト4まで進出しながらも、台風の影響で4チーム同時優勝という結果でしたが、今年は連日の猛暑の中での戦いを制し、単独優勝を成し遂げました。

この福岡レッドドリームズは、ソフトボールがしたくても中学校の部活に女子ソフトボール部がないことから、2008年に創部された中学生女子ソフトボールのクラブチームで、県内からソフトボールが大好きな女の子が集まっています。

全国大会後、3年生が引退し、8代目キャプテンに里さんが選出されました。今後も里さんを中心に、連覇に向かって、ますますの活躍が期待されます。

秋からのボランティア体験プログラム

ボランティア体験しませんか?2015

はじめての方でも大丈夫!興味関心のある活動に参加して、ボランティアのはじめの一歩を踏み出しましょう!

プログラム名	内容	日時	場所	団体名	備考
秋の花苗作り作業	町の花壇を彩る花苗の ①ポットの土入れ ②苗の移植 などの作業体験	10月 ①7日(水)～9日(金) ②14日(水)～16日(金) 9時30分～11時	育苗ビニールハウス 〔早見区〕	うみ花と緑の会	〔定員各日10名〕 ※都合の良い日にご参加ください
英語でコミュニケーション!	宇美町のガイドが出来るように、英会話のスキルアップをしよう	10月2日(金) 14時～16時	ふみらぼ	フレンドシップ英語	 〔定員10名〕※昨年の「英語」
わかず秋まつり	①秋まつりの会場準備 ②秋まつり当日の販売や片づけのお手伝い	①11月7日(土) 13時～15時 ②11月8日(日) 8時30分～14時	宇美町住民福祉センター	NPO法人 福祉工房わかず	①〔定員5名〕 ②〔定員3名〕 ※都合の良い時間にご参加ください

引き続き、参加者募集中!

- コミュニティ・ハーブガーデンをつくろう 9月20日(日)10月18日(日) 10時～12時
- うみ・ふれあい農園 10月4日(日) 10時～12時



※昨年の「ふれあい農園」▶

申込み方法 ふみらぼで直接申し込まれるか、電話・FAXなどでお申し込みください。裏面が申込票となっているチラシを町内公共施設においています。また、ふみらぼのホームページにも詳細を掲載しています。申込票のダウンロードもできますのでご利用ください。

申込締切 活動日の3日前が締切です。定員のあるプログラムもありますので、お早めに申し込みください!

申込・問い合わせ ボランティア・町民活動支援センターふみらぼ(うみハピネス内) ☎&FAX933-1110 E-mail:fumirapo@town.umi.lg.jp

「体育の日」健康づくり地域交流フェスタ (アビスパ福岡とボール遊び)

国民の祝日「体育の日」に、スポーツ・レクリエーションを親しむ場として、アビスパ福岡による運動遊び教室を開催します。運動会のようなワクワク感を創出し、家族・地域の絆を深める内容になっています。奮ってご参加ください。

【日 時】 10月12日(月・祝)
受付 8時30分～ 教室 9時～13時
【会 場】 総合スポーツ公園
(雨天の場合は南町民センター)
【対 象】 町内の小学生以上
(子、親、祖父母等の家族での参加や、グループ、個人での参加も可能です。)
【参加料】 無料(定員100名)
【締 切 日】 10月8日(木)

申込・問い合わせ 社会教育課 ☎933-2600、FAX 933-2741

(受付時間:月曜日～金曜日の8時30分～17時)
※9月21日～9月23日は除きます。

マイバッグキャンペーンに ご協力ください!

10月はマイバッグキャンペーン(買い物袋持参運動)の強化月間です。宇美町役場では、10月1日(木)から、環境課窓口でアンケートにお答えいただいた方にマイバッグを配布いたします。おひとり様ひとつまで、数量限定です。

レジ袋を辞退することで特典が受けられる店舗もあります。自分専用の買い物袋を持参して、楽しくごみの減量化を始めてみませんか?

アンケートやマイバッグ配布についての問い合わせ

環境課 ☎934-2226

キャンペーンについての問い合わせ

福岡県循環型社会推進課 ☎643-3371

有料広告募集中!!

「広報うみ」では、広報誌上に広告を掲載する広告主を募集しています。詳しくは、宇美町ホームページをご覧ください。総務課までお問い合わせください。

問い合わせ 総務課 ☎932-1111
Eメール kouho@town.umi.lg.jp
ホームページ http://www.town.umi.lg.jp/

「四季折々の魅力発見!宇美町三郡山登山」 ～秋の紅葉登山～

四季折々の景色を楽しめる三郡山。今回は第1弾として紅葉スポットである「つき谷コースから難所ヶ滝コース」を、宇美町体育協会山の会によるガイドで散策し、秋の自然を楽しみます。事前申し込みは不要です。

【日 時】 11月8日(日) 9時～15時30分
※少雨決行、悪天候の場合は中止します。
【受付時間】 9時～9時20分
【受付場所】 一本松公園駐車場
(昭和の森バンガロー前駐車場)
【行 程】 つき谷Bコースを登り、河原谷コースを下
山する約4時間のコース(休憩を除く)
【参加費】 無料
【持参品】 昼食・飲み物・タオル・雨具・帽子・軍手等
【服 装】 歩きやすい服装(寒くない服装)
履きなれた運動靴

問い合わせ まちづくり課 商工観光係
☎932-1111

臨時福祉給付金の申請手続きのお知らせ

消費税引き上げによる影響を緩和するため、所得の低い方々に対して、臨時福祉給付金が支給されます。対象になるとされる方には、9月中旬に申請書を発送します。

【支給対象】 平成27年1月1日現在、宇美町に住民登録があり、次の(1)から(3)をすべて満たす方
(1)平成27年度の住民税が課税されない方
(2)平成27年度の住民税が課税されている方に扶養されていない方
(3)生活保護を受けていない方
【支給額】 1人につき6,000円(1回限り)
※加算はありません。

【休日特設窓口】

窓口の混雑を緩和するため、休日に窓口を開設します。
9月26日(土)、9月27日(日)の2日間

入園説明会
日時 平成27年10月3日(土)
9:30～(受付) 10:00～11:00
*詳しくは ホームページをご覧ください。
学校法人 博多学園 博多第二幼稚園
糟屋郡宇美町ひばりが丘1-1-10
☎(092)934-1001
URL:http://www.hakata.ed.jp/hakuni

8時30分～17時15分
※所得申告済み、または、申告不要の方のみが対象です。

※9月27日はハピネス号を臨時運行します。
【申請期間】 9月28日(月)～12月28日(月)(土日祝日を除く)
※郵送での申請は、12月28日の消印まで有効
【申請場所】 役場1階福祉課

問い合わせ 臨時福祉給付金申請窓口 ☎957-9048

就学時(新入学児童)健康診断のお知らせ

学校保健安全法の規定に基づき、来年度(平成28年度)小学校入学予定のお子様を対象に就学時健康診断を実施します。

対象者は、必ず受診してください。
また、入学予定の学校により実施日が異なっておりますのでご注意ください。

案内通知を8月下旬までに送付しますのでご確認ください。届いていない方はご連絡ください。

【開催日】 桜原小 10月6日(火)
宇美東小・井野小 10月7日(水)
宇美小 10月8日(木)
原田小 10月9日(金)
【時 間】 受付13時20分～14時
検診開始13時半
【場 所】 宇美南町民センター

【持ってくるもの】 就学時健康診断通知書、就学時健康診断調査票、上履き(スリッパ)、母子健康手帳

※当日は保護者の方の付き添いをお願いします。

問い合わせ 学校教育課 ☎934-2245

自動交付機停止のお知らせ

メンテナンスのため下記の期間自動交付機で証明書の発行ができません。ご迷惑おかけしますが、ご理解ご協力をお願いいたします。

※粕屋町・志免町の自動交付機でも宇美町の証明書は発行できません。

【日 時】 10月16日(金)～10月18日(日)

問い合わせ 住民課住民係 ☎934-2241

落花生収穫交流会

自分の手で美味しい落花生を畑から収穫してみませんか?ぜひ、ご家族・ご近所の方と一緒にご参加ください。

【日 時】 10月12日(月・祝)9時～(少雨決行)
【場 所】 糟屋郡志免町吉原283-1
(宇美志免浄化センター 志免町吉原443近く)

【落花生収穫のやり方】

現地ですぐに、ビニール袋を購入し、落花生を収穫します。

※当日は、汚れてもいい服装で、長靴、軍手、収穫する道具(スコップ等)は各自お持ちください。

【申込方法】

何人で参加されるか、お電話で申し込みしてください。
※申込多数の場合は、先着順となりますので、早めに申し込みください。

【受付期間】 10月8日(木)・9日(金)9時～17時

【主 催】 粕屋地域農業振興連絡協議会南部支部
(志免町都市整備課・宇美町農林振興課・須恵町地域振興課・JA粕屋・北筑前普及指導センター)

【申 込】 JA粕屋南部プラザ ☎935-2120

問い合わせ 農林振興課 ☎934-2223

お詫言ひ訂正
広報うみ8月号の9ページに掲載した情報公開制度の実施状況について、誤りがございましたので、右記のとおりお詫言ひして訂正いたします。
問い合わせ 総務課 ☎932-1111

実施機関	実施機関		実施機関	請求件数	
	H25年度(参考)	H26年度		H25年度(参考)	H26年度
会計室	2	13	会計室	2	13
町長部局	19		町長部局	19	13

【広告】

JA やすらぎ会館
かすや・すえ斎場
家族葬プランをご用意しております。
詳細はお問い合わせください
email アドレス: sousai@kasuya-co.jp/
株式会社 **かすや** 24時間対応
福岡県糟屋郡粕屋町大字大隈1229番地 ☎0120-798710

JA やすらぎ会館 **かすや斎場**
福岡県糟屋郡粕屋町大字戸原325-2 (JR伊賀駅前)
☎092-931-3533
原町駅前交差点を伊賀駅方面へ車で約5分

JA やすらぎ会館 **すえ斎場**
福岡県糟屋郡須恵町大字旅石20-1
九州縦貫道須恵スマートICを出て西へスグ
☎092-937-4311

【広告】

【広告】

募集

福岡県立宗像中学校 (中高一貫教育校)募集説明会

本年4月に宗像高等学校の併設中学校県立中高一貫教育校として開校しました。宗像中学校への入学を検討している小学校6年生ご保護者の方を対象に志願に必要な書類を配布し、志願手続など募集要項の内容について説明します。

- 日時 10月11日(日)
●申込・問い合わせ
福岡県立宗像中学校
0940-36-2000

JICAボランティア

秋募集説明会

「青年海外協力隊」シニア海外ボランティアの秋募集が10月1日(木)～11月2日(月)の期間で実施されます。この募集期間に合わせて体験談&説明会が各地で開催されます。興味のある方は左記までお問い合わせください。

- お問い合わせ
JICAデスク福岡
0736-50000

「緑の教室」(ガーデニング)コース受講者募集

福岡県緑化センターでは、ガーデニングの基礎知識を学習する「緑の教室」受講者を募集しています。

庭木の整姿と剪定、ガーデニングの設計及び実習

- 日程 10月22日(木)～10月24日(土)の午前と午後 全6回の講座
●開催時間
①午前 9時30分～12時
②午後 13時～15時30分

- 申込資格 福岡県内に在住で全6回の出席が可能な方
●募集人員 20名(応募多数の場合抽選)

- お問い合わせ
福岡県緑化センター管理事務所
0943-72-1103
(月曜日休館)

ふみの里スポーツクラブ 「秋の30分体験フィットネス」参加者募集

ふみの里スポーツクラブでは、様々な運動教室を行っています。その中の5種目を今回も体験会として開催いたします。

- 日時 10月4日(日)

場所 しずうみ 大ホール

- 種目
▽10時～ピラティス
▽10時40分～脳すつきり健康体操(65才以上)
▽11時20分～ルーシーダットン
▽12時～らくらくエアロ
▽12時40分～ヨガ

- 参加費 無料
●持参物 飲み物、タオル、室内シューズ(動きやすい服装でお越しください)

写真展作品募集
県立四王寺市民の森で、11月より開催される写真展への出品作品を募集しています。

- 作品数 一人10点以内
●作品の裏面に作品名・住所氏名・撮影場所・電話番号を記入してください

- お問い合わせ
県立四王寺市民の森管理事務所
0932-7373
FAX0932-7340

学 ぶ

保育士の職場復帰体験実習

結婚や出産、定年等により保育現場を離れている保育士の皆さんの保育所等への再就職を支援するため、保育所での体験実習を行います。参加費は無料ですがお申し込みが必要となります。

- 日時 10月6日(火)～10月29日(木)
10月3日(木)～12月9日(水)
1月13日(水)～1月26日(火)の間の1日間

- お問い合わせ
福岡県保育協会では、ご希望の条件に合う保育所への就職あっせんも行っていますのでぜひご利用ください。

- 申込・問い合わせ
公益社団法人福岡県保育協会
0902-79500
ホームページ
http://www.fpk.jp/

家庭介護介助者養成講座 受講者募集

高齢化社会の進展に伴い、寝たきりにならないさせないための日常知識から、介護に対する正しい考え方や介護の方法、家庭介護を支える行政や民間サービス活用のための知識など、家庭介護分野に従事されている方々に役立つ知識・技術の習得を図ることを目的とした講座を開催します。

- 日時 8時30分～17時
●観覧 無料
●申込期限 各コース開催日の2日前まで

相談

暴力団被害集中相談

暴力団等による暴力被害者の早期救済を目的に、警察等が連携して、左記のとおり面接・電話による集中相談を実施します。

- 日時 10月24日(土) 10時～16時
●場所 福岡市暴力団放逐相談センター
●相談電話番号
0711-4076

社会保険労務士への年金相談

社会保険労務士会では、日本年金機構からの委託により、予約制にて年金受給に関する相談や裁定請求書の受付に当たります。

- 日時 9月30日(水)、10月14日(水)、10月28日(水)
●場所 志免町民センター生涯学習2号館 第5会議室

催し

福岡県中国帰国者ふれあい交流事業の二案内

戦後の混乱により、日本に帰国できずに、数十年してから帰国した中国帰国者の皆さんと、地域住

- 日時 10月25日(日)13時～16時
●場所 やすらぎの郷
●出店 焼きそば、カレーライス、コロッケとフライドポテト、豚汁など
●ステージ 踊り、ケアヒクス、ピートルズカバーライブなど

民の方々とのふれあい交流会を開催します。帰国者の方々の中には、言葉の問題や生活習慣の違いから、地域に溶け込めない等の課題を抱える方がおられます。このつながりをつくることで、お互いの理解を深め、安心して暮らせるようになります。

- 日時 10月11日 13時
●場所 町立歴史民俗資料館
●お問い合わせ
0902-0000
0902-0000

- 日時 10月12日(祝)10時～15時
●会場 岡部病院
●内容
・チャリテイ健康チェック
・チャリテイバザー
・精華女子高校吹奏楽部演奏
・出店(焼鳥、焼きそば、他)

場所・日程 左表参照
申込・問い合わせ
麻生教育サービス株式会社
(公益財団法人福岡県市町村振興協会より委託)

Table with 4 columns: 会場, 講座開催日, 時間, 講座内容. Rows include 福津市中央公民館, 太宰府市いきいき情報センター, 筑紫野市総合保健福祉センター.

ひとり親家庭のためのパンデミック対策講習会

対象 県内(福岡市、北九州市を除く)にお住まいのひとり親家庭の母、父、またはかつて母子家庭だった専業主婦で、就職あるいは転職を希望している方で、講習会終了後、アンケートに協力していただける方。

- 開催日時 10月26日(日)～11月26日(木)の平日18日(日)9時～12時(全54時間)
●定員 20名

秋の音楽会開催

福岡県緑化センターでは、「秋の音楽会」の観覧者を募集しています。

- 日時 10月11日(日) 14時～15時30分
●場所 福岡県緑化センター内1階ロビー(久留米市田主丸益生田1-1-25)

第11回「宇美写真クラブ写真展」開催

毎年恒例の宇美写真クラブ写真展です。講師に長吉秀氏を迎えて日々活動しており、今回も各地で撮影した風景や花など、約60点展示します。

- 開催期間 9月15日(火)13時～9月30日(水)16時まで
●観覧料 無料

10月の保健事業

日	事業名	日時・場所
1日(木)	3歳児健康診査 ※平成24年9月生まれ	うみハピネス 受付13:30~14:00
7日(水)	離乳食教室 ※平成27年5月生まれ	うみハピネス 受付10:15~10:30
7日(水)	高齢者健康相談	くすの杜 (老人福祉センター) 13:30~14:30
14日(水)	1歳6か月児健康診査 ※平成26年3月生まれ	うみハピネス 受付13:30~14:00
20日(火)	7か月児健康診査 ※平成27年3月生まれ	うみハピネス 受付13:30~14:00
21日(水)	赤ちゃん教室 ※平成27年8月生まれ	うみハピネス 受付10:00~10:30
27日(火)	4か月児健康診査 ※平成27年6月生まれ	うみハピネス 受付13:30~14:00
27日(火)	健康栄養相談 ※予約制	うみハピネス 10:00~15:00

10月の休日在宅医

日	外科	内科・小児科・歯科
4日(日)	たかさぎ脳神経外科 クリニック 篠栗町尾仲101-2 (庄バス停より徒歩2分) 931-5222	粕屋中南部休日診療所 久山町久原3168-1 (県道35号線深井交差点そば) 652-3119
11日(日)	仲原病院 志免町別府北2-12-1 (西鉄四軒屋バス停より徒歩5分) 621-2802	
12日(日)	栄光病院 志免町別府西3-8-15 (亀山バス停より徒歩5分) 935-0147	
18日(日)	ひまわり病院 粕屋町仲原88-1 (JR長者原駅正面口すぐ) 938-1311	
25日(日)	高木整形外科皮膚科医院 粕屋町原町2-2-11 (原町バス停より徒歩3分) 938-2310	

◎時間:9時~17時
◎上記時間以外は医療情報センター(471-0099)または粕屋南部消防署(935-5111)へ確認してください。
◎かかりつけの医療機関があれば、そちらへ連絡を。

10月のごみ収集日確認表

お手持ちのカレンダーに書き写すなどしてご活用ください。

行政区	分別	夜9時までに出してください。					
		朝8時までに 出してください。	もえるごみ (毎週)	容器包装 プラスチック	空き缶 空きびん	ペットボトル	金属類
黒穂・柳原・桜原 福博中央・上の原 障子岳・三原・神 hands	毎週月曜日	日・水	12日(月) 26日(月)	15日(木)	22日(木)	5日(月)	19日(月)
とびたけ1・飛岳2・飛岳3	毎週月曜日	月・木	13日(火) 27日(火)	20日(火)	23日(金)	2日(金)	16日(金)
宇美東・福博鎌倉 林崎・浦田・山ノ内	毎週火曜日	火・金	11日(日) 25日(日)	18日(日)	28日(水)	7日(水)	21日(水)
炭焼3・原田下 原田中央・四王寺坂1 四王寺坂2・四王寺坂3	毎週火曜日	日・水	12日(月) 26日(月)	1日(木)	8日(木)	5日(月)	19日(月)
辻荒木・井野・新井野 平成・ひばりが丘1 ひばりが丘2・ひばりが丘3	毎週木曜日	月・木	13日(火) 27日(火)	6日(火)	9日(金)	2日(金)	16日(金)
上宇美2・上宇美本通り 上河原・馬場・下宇美	毎週木曜日	火・金	11日(日) 25日(日)	4日(日)	14日(水)	7日(水)	21日(水)
早見・上宇美1・大名坂	毎週金曜日	日・水	12日(月) 26日(月)	1日(木)	8日(木)	5日(月)	19日(月)
鎌倉・新成・原田上 明治町・仲山・四王寺 炭焼1・炭焼2・炭焼4 大谷・末広・貴船	毎週金曜日	火・金	11日(日) 25日(日)	4日(日)	14日(水)	7日(水)	21日(水)

※住居表示の町名と、行政区名とは、異なっています。例：明神坂△丁目には、大名坂区、下宇美区、上宇美1区が含まれます。不明であればお調べしますので、環境課(TEL 934-2226)までお問い合わせください。

10月の予定

- 元気! 爽快! お達者倶楽部**
7日(水) 9:00~12:00 寺浦運動広場
14日(水) 9:00~12:00 林崎多目的広場
21日(水) 9:00~12:00 住民福祉センター
- 子育てサロン**
7日(水) 宇美東中学校子育てサロン
10:00~14:00 宇美東中学校1階視聴覚室
8日(木) 宇美南中学校子育てサロン
10:00~14:00 宇美南中学校1階多目的室
13日(火) 宇美中学校子育てサロン
10:00~14:00 宇美中学校2階多目的室
28日(水) 宇美東中学校子育てサロン
10:00~14:00 宇美東中学校1階視聴覚室
- 図書館**
14日(水) 図書館のおはなし会
10:30~11:00 図書館おはなしのへや
25日(日) 図書館イベント「人形劇」
14:00~15:00 地域交流センター多目的ホール
28日(水) 図書館のおはなし会
10:30~11:00 図書館おはなしのへや
- 納税期限**
国民健康保険税4期、後期高齢者保険料3期、受益者負担金2期は、9月30日です。

- 相談**
10月26日(月) 弁護士相談日 要予約 6名まで
13:00~16:00 くすの杜
10月8日(木)、26日(月) 心配ごと相談日
10:00~15:00 くすの杜
10月1日(木) 行政相談
13:00~16:00 うみ・みらい館2階研修室
「弁護士相談のお申込み・お問い合わせ、又心配ごと相談に関するお問い合わせは、
宇美町社会福祉協議会 ☎931-1008
- その他**
3日(土) 第20回宇美町立老人福祉センターふれあい祭り
9:00~15:00 宇美町立老人福祉センター
22日(木) おもちゃ病院うみ 10:00~12:00 し〜ず・うみ
23日(金) 世代間交流子育てサロン(てくてくひろば)
10:00~14:00 貴船公園・うみハピネス
24日(土) 日本最古の古代山城 宇美町 大野城跡ウォーキング
10:00~13:30 四王寺民の森
26日(月) 夜間窓口 17:15~20:00
- 就学時(新入学児童)健康診断**
6日(火) 桜原小入学児童 宇美南町民センター
7日(水) 宇美東小、井野小入学児童 受付 13:20~14:00
8日(木) 宇美小入学児童 健康診断開始 13:30~
9日(金) 原田小入学児童

10月の休館日

場所	電話番号	休館日
図書館	932-0600	5日、13日、19日、22日、26日
地域交流センター「うみ・みらい館」	933-2607	5日、13日、19日、26日
中央公民館・各体育施設	933-2607	5日、13日、19日、26日
宇美南町民センター	934-1115	5日、13日、19日、26日
歴史民俗資料館	932-0011	5日、13日、19日、26日
し〜ず・うみ	932-0365	5日、11日、12日、19日、26日
まなびや・うみ	933-2607	5日、13日、19日、26日
健康福祉センター「うみハピネス」	933-0777	5日、12日、19日、26日
老人福祉センター「くすの杜」	933-1111	4日、11日、12日、18日、25日
子育て支援センター「ゆうゆう」	957-6450	3日、4日、10日、12日、14日、17日、18日、24日、25日、31日
こども療育センター「すくすく」	934-3933	4日、11日、12日、18日、25日
ボランティアセンター「ふみらぼ」	933-1110	4日、10日~12日、18日、24日、25日、31日

防災行政無線が聞き取りにくい!そんなときは… ☎0120-898-255にダイヤルしてください。防災無線の内容が確認できます。
「広報うみ」の録音CDを 町立図書館で貸し出ししています。ぜひご利用ください!

上水道の漏水は指定業者へ 問い合わせ:上下水道課 TEL934-2224

月	日	日直	電話番号	月	日	日直	電話番号
9	15	16	(株) 藤木 商会 932-1757	10	9	10	(株) 光 商会 932-0682
	17	18	(有) 大成 管工 932-3119		11	12	藤木良弘設備(株) 932-1254
	19	20	(株) 光 商会 932-0682		13	14	(有) 黒木 設備 933-4951
	21	22	藤木良弘設備(株) 932-1254		15	16	合屋製作所 932-1331
	23	24	(有) 黒木 設備 933-4951		17	18	ハヤシ設備 932-5586
	25	26	合屋製作所 932-1331		19	20	空調サービス 933-1977
	27	28	ハヤシ設備 932-5586		21	22	横田設備 933-4104
	29	30	空調サービス 933-1977		23	24	(有)粕屋ガス保安設備 932-0079
10	1	2	横田設備 933-4104		25	26	(株) 藤木 商会 932-1757
	3	4	(有)粕屋ガス保安設備 932-0079		27	28	(有) 大成 管工 932-3119
	5	6	(株) 藤木 商会 932-1757		29	30	(株) 光 商会 932-0682
	7	8	(有) 大成 管工 932-3119		31		藤木良弘設備(株) 932-1254

[注] 役場業務時間終了後、土日祝日および夜間の水道管管理については、上記の指定水道工事店もしくは、障子岳浄水場(TEL932-0252)にお知らせください。なお、メーターから家庭内の修理については、有償の個人負担です。個人負担となる修理を依頼される場合は、指定水道工事店より事前に修理金額を確認されることをお勧めします。

巻頭特集 宇美町からの お知らせ けんこうだより 図書館だより 27歳 28歳 29歳 30歳 31歳 32歳 33歳 34歳 35歳 36歳 37歳 38歳 39歳 40歳 41歳 42歳 43歳 44歳 45歳 46歳 47歳 48歳 49歳 50歳 51歳 52歳 53歳 54歳 55歳 56歳 57歳 58歳 59歳 60歳 61歳 62歳 63歳 64歳 65歳 66歳 67歳 68歳 69歳 70歳 71歳 72歳 73歳 74歳 75歳 76歳 77歳 78歳 79歳 80歳 81歳 82歳 83歳 84歳 85歳 86歳 87歳 88歳 89歳 90歳 91歳 92歳 93歳 94歳 95歳 96歳 97歳 98歳 99歳 100歳

巻頭特集 宇美町からの お知らせ けんこうだより 図書館だより さつぷらん まちの話 27歳 28歳 29歳 30歳 31歳 32歳 33歳 34歳 35歳 36歳 37歳 38歳 39歳 40歳 41歳 42歳 43歳 44歳 45歳 46歳 47歳 48歳 49歳 50歳 51歳 52歳 53歳 54歳 55歳 56歳 57歳 58歳 59歳 60歳 61歳 62歳 63歳 64歳 65歳 66歳 67歳 68歳 69歳 70歳 71歳 72歳 73歳 74歳 75歳 76歳 77歳 78歳 79歳 80歳 81歳 82歳 83歳 84歳 85歳 86歳 87歳 88歳 89歳 90歳 91歳 92歳 93歳 94歳 95歳 96歳 97歳 98歳 99歳 100歳