

人が輝き!地域が輝き!!まちが輝く!!!元気なまちづくり

Umi

令和2年
2020年
【広報うみ】

2



宇美町
公式SNS

宇美町 SNS

検索

PUBLIC RELATIONS UMI vol.579

●主な内容

- P02 宇美町消防団出初式
- P04 令和2年宇美町成人式
- P06 カウントダウン100参加者募集

長つめようこの百年、うみ出そう次の百年。



2020年10月20日
100周年まで あと
249日

「広報うみ」は毎月1回発行
町ホームページに
PDF形式で掲載
写真:宇美町消防団出初式



1月12日(日)、宇美中学校で、宇美町消防団出初式が開催されました。
式典に先立ち、宇美八幡宮司により執り行われた安全祈願祭では、消防団の一年の消防活動の無事と安全が祈願されました。
式典では、永年勤続団員の表彰や観閲、消防団長訓辞などが行われました。また、消防団員による纏振りや消防太鼓、梯子乗りなどの伝統技術が披露され、消防団員一丸となって町民の生命・財産を守る決意を新たにしました。
ダイナミックに纏を振る消防団員の姿や、迫力ある太鼓の演奏、数々の梯子の妙技に、観覧に訪れた方から幾度となく歓声と拍手が送られました。



決意新たに——。

令和2年 宇美町消防団 出初式

☎ 危機管理課 防災防犯係 ☎933-5500



宇美町
消防団
vol.28
ここにあり！

☎ 危機管理課
防災防犯係
☎933-5500

宇美町消防団は、地域住民の安全と安心を守るため積極的に活動を行っており、火災、風水害、震災などの災害に迅速な対応をすべく訓練を行っています。また、日頃からの啓蒙活動とともに地域のコミュニティの活性化にも大きな役割を果たしています。しかし、時代の流れとともに全国的に消防団員の確保が困難な傾向が続いています。本町でも同様に減少傾向が続いており、災害時のマンパワーの低下が心配されています。

宇美町消防団では、あなたのチカラを必要としています。

年齢18歳以上で、宇美町に居住しているか、勤務している方であればごなたでも入団できます。消防団員の年齢層は幅広く、また、自営業者・会社員などさまざまです。



みんなを守る 119

☎ 粕屋南部消防組合消防本部
志免町田富170
☎935-5111
URL: <http://www.kasuyanambu-shobo.jp/>

令和元年中における火災、救急発生状況 (粕屋南部消防組合消防本部)



■火災発生状況

区分	町別	志免町	宇美町	須恵町	粕屋町	篠栗町	久山町	合計
令和元年中		10	4	7	13	8	4	46
前年比較		±0	-5	+3	+7	+1	±0	+6

※火災件数は前年比、6件増加しました。

■救急発生状況

区分	町別	志免町	宇美町	須恵町	粕屋町	篠栗町	久山町	管外	合計
令和元年中		2,184	1,662	1,364	2,006	1,214	445	6	8,881
前年比較		-133	+63	+134	+63	+42	+13	+4	+186

救急件数は前年比186件増加し、過去最高件数となりました。真に緊急を要する方のため、救急車の適正利用をお願いします。



令和2年 宇美町
成人式

問 社会教育課
社会教育係
☎933-2600



新成人の新たな 門出を祝う。🌸

1月12日(日)、令和最初の成人式が、中央公民館大ホールで開催されました。

今年は、427人の新成人が誕生し、式典には色鮮やかな振袖や真新しいスーツ、羽織袴姿の新成人310人が参加しました。

式典は、宇美太鼓による激励の演奏に続き、町長から、「自分の人生は、自分で切り開かなければなりません。ぜひ、皆さんには、自分の人生に夢を持って欲しい。そして、その夢を実現するために、粘り強く挑戦をして欲しい」と思っています。」と激励のことばが贈られました。

新成人を代表して、平野海哉さんからは、「今年度で二十歳となる私たちは現在、就職して自分の能力や技術を磨き役立てている人、大学や専門学校などで、更なる向上心を持って学業に励んでいる人など、それぞれの道で日々可能性に挑戦しています。自分の可能性を信じて挑戦できる、そんな大人を目指したいと思います。さらに、そのような恐れず挑戦する姿を、これから先、成人を迎えていく方々へ見せることで、

まずは1つ、大人としての責任を果たせるのではないのでしょうか。これからも恐れず、前向きに挑戦を続けることを誓いまして、新成人代表の言葉とさせていただきます。」と力強い決意とこれまで支えてくれた人たちへ感謝を述べられました。

また、小学校・中学校の恩師登壇では、先生方から励ましの言葉や祝辞をいただき、懐かしさから大きな歓声がありました。

新成人の皆さんがふるさと「宇美町」に誇りを持ち、それぞれの道で活躍されることを期待します。



町制施行
100周年

**カウントダウン
1000
参加者募集**

100th ANNIVERSARY

宇美町は10月20日(火)に町が誕生して100周年を迎えます。この節目を皆さんと一緒に祝いするために創意工夫のある写真でカウントダウンを行います。ぜひ応募ください。

▼募集対象

町制施行100周年を共に祝いしていただける個人、団体など

▼掲載場所

町ホームページ、町の公式フェイスブックなど

▼募集期間

2月14日(金)～4月17日(金)

▼応募方法

「町制施行100周年カウントダウン1000参加申込書」に必要事項を記入し、FAX、メール、郵送または持参(土・日・祝日を除く)により、左記問合せ先へ提出してください。

▼選定方法

応募者多数の場合は抽選で決定し、5月中に当選者のみにカウントダウンの数字、撮影などに関する資料を送付します。掲載口、カウ

ントダウンの数字の指定はできません。
申込時には写真の提出は不要です。未成年者の応募は、申込書に保護者の同意(サイン)が必要です。

▼注意事項



問 町制施行100周年事務局 事業推進係
☎ 95776345
FAX 9342371
MAIL: 100syunen@town.umi.lg.jp

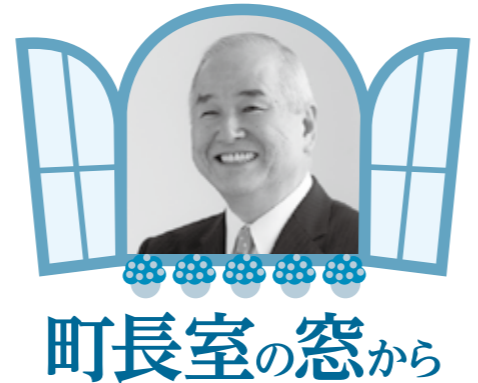

町長室の窓から

宇美町町制施行100周年の早々、嬉しいニュースが飛び込んできました。



1月2日、3日に開催された第96回箱根駅伝において、宇美町出身で創価大学4年の米満怜選手が第1区を走り、歴代2位の好記録で区間賞を獲得しました。創価大学は、米満選手の活躍により総合9位の成績で初めてのシード権も獲得、二重の喜びとなったことでしょうか。

米満選手は、井野小学校・宇美中学校卒業で、全国高校駅伝出場の常連校、大牟田高校を経て創価大学に進学。卒業後は、実業団の強豪コニカミノルタへの就職が内定しているとのこと。新たなステージで更なる活躍を期待しています。

令和2年1月6日の仕事始めにあわせて庁舎本館窓口をリニューアルし、すべての人が使いやすい窓口を目指してユニバーサルデザインを導入

国民健康保険高額療養費の申請には
領収書が必要です

宇美町国民健康保険に加入している方で、1か月に支払った医療費の自己負担額が一定額を超えたときは、申請により超えた部分が高額療養費として支給されます。高額療養費の対象となる場合、診療月のおよそ3か月後にお手続きのご案内を郵送しています。郵送するご案内には、対象の領収書の詳細が記載されていますので、必要領収書を漏れなくお持ちください。



問 住民課 国保医療係 ☎ 9322-1111

しました。証明書発行専用窓口を設置したほか、来庁者の方が目的の窓口を探しやすくするために色やマークで案内表示をしています。加えて、カウンターの仕切りを大きくし、プライバシーに配慮した記載台も設置しました。



庁舎本館窓口のリニューアルにあわせ、役場の組織機構を一部変更しております。危機管理課を新設して、防犯を

はじめ近年多発する自然災害などへの対応に力を入れています。また、保育・幼稚園、子育て支援を担当することもみらい課を教育委員会に編入して子育てと教育を切れ目なく支援することとし、その拠点施設として、健康福祉センター「うみハピネス」をこども教育総合支援センターに変更しました。引き続き、児童福祉の増進と教育の振興に力を入れてまいりますので、町民の皆さんのご理解とご協力をよろしくお願い致します。



問 総務課 人事秘書係 ☎ 9322-1111



昭和37年4月2日～昭和54年4月1日 生まれの男性の皆さんへ!

風しんの抗体検査・ 予防接種を受けましょう

風しんが今も流行しています!

問い合わせ先
健康福祉課 健康長寿係
☎934-2243

使おう
無料
クーポン券

風しんは、成人がかかると症状が重くなることがあります。また、妊娠初期の妊婦さんに感染させてしまうと、生まれてくる赤ちゃんの目や耳、心臓に障がいがあることがあります。近年、30～50歳代の成人男性への感染が増加しています。感染を予防するには、抗体を持っているかを調べる抗体検査が大切です。

昭和47年度～昭和53年度生まれの男性の皆さんには、すでに原則無料で風しんの抗体検査と予防接種を受診できるクーポン券を配布しています。昭和37年度から昭和46年

度生まれの男性の方には令和2年度にクーポン券を配布予定です。あなた自身とこれから生まれてくる世代の子どもを守るため、この機会にぜひ風しん抗体検査と予防接種を受診しましょう。

■各近隣市町村人口に占めるクーポン券使用による風しん抗体検査受診者数の割合 (%)

宇美町	篠栗町	志免町	須恵町	新宮町	久山町	粕屋町	古賀市	県平均
13.0	19.6	17.7	17.6	18.7	93.6	25.5	24.1	20.7

※宇美町は、近隣市町村と比較して最も風しん抗体検査受診者数が低い。

■抗体検査・予防接種受診の流れ

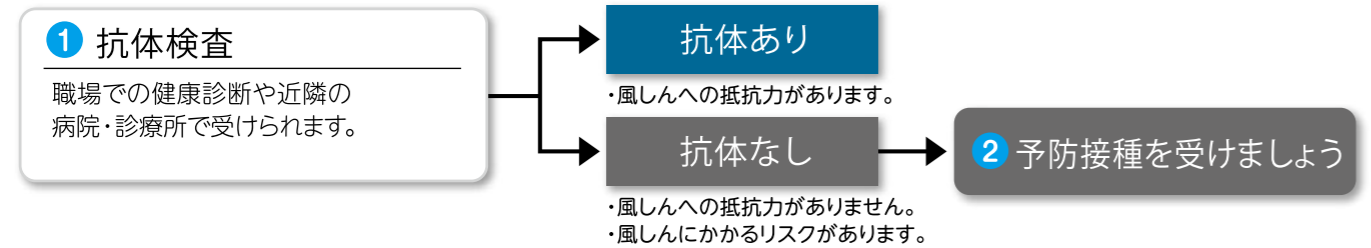

不用品を有効に活用して、資源の節約とごみの減量に取り組みましょう!

いいきりサイクル情報

お問合せ
環境農林課 環境衛生係
☎934-2226
FAX 933-7512

ゆずってください

現在、「ゆずってください」の品物はありません。

ゆずります

- 保冷リュック(色:水色、伊藤園オリジナルの非売品、新品)
- 物干し竿・物干し台(竿・支柱はステンレス製、台はコンクリートで支柱一体型)
- 陶芸用ろくろ(手回しタイプ)

「まだ使えるけど捨てるのはもったいない。」
「欲しいものがあるけれど、新しく買うのはもったいない。」
中古品で十分なのに。」
そんな品物に関する「ゆずります」・「ゆずってください」情報を、「いいきりサイクル情報」に掲載してみませんか?

申込みできる方 町内在住者

(営利目的の方や団体、18才未満の方を除く)

「ゆずってください」「ゆずります」掲載希望の方は、申込書に必要事項を記入のうえ、2月25日(火)までに環境農林課までお申し込みください。写真(画像データ)を提供いただければ、町ホームページに掲載します。申込書は、窓口で配布しているほか、町ホームページからもダウンロードできます。

なお、「ゆずります」の品の譲受けについて、申込者多数の場合は2月25日(火)締切り後に抽選を行い、2月28日(金)までに当選者に対してのみ電話で連絡します。

品物について詳しい情報が知りたい方は、環境課へお問い合わせください。



会計年度任用職員(ふるさと応援寄附金事務他)勤務希望の登録を受け付けます

令和2年度に会計年度任用職員(ふるさと応援寄附金事務他)として宇美町役場で勤務することを希望する方は、履歴書を総務課に提出してください。
※登録の有効期間は令和3年3月31日までです。令和元年度の登録済の方は、令和2年3月31日で有効期間が終了します。

- 【注意事項】
- 履歴書の備考欄に「ふるさと応援寄附金事務他希望」と記入してください。
 - 登録された方の中から選考して任用しますので、必ず任用されるとは限りません。
 - 予算や事業の実施の有無、人員配置によって、募集内容が変わることがあります。また、人事院勧告により日給の額が変わる可能性があります。
 - 提出期限:3月6日(金)

番号	所属	勤務場所	募集人数	勤務内容等
1	まちづくり課	宇美町役場	1人	勤務内容：ふるさと応援寄附金事務他 任用期間：4月1日～令和3年3月31日 勤務日数等 月11日程度 日給：6,945円～7,159円 期末手当：有 社会保険・雇用保険：なし 要件：パソコン初級程度(ワード、エクセルなど)

○勤務時間は原則として、8時30分～17時15分(うち1時間休憩)の7時間45分勤務です。○費用弁償(通勤手当相当額)は規定により支給します。

問 まちづくり課 商工観光係 ☎934-2370

宇美町ごみ出しカレンダー 訂正のお知らせ

今年度のごみ出しカレンダー3月部分について、一部の区域の収集日に誤りがありましたので、下記のとおり訂正します。

- 訂正自治区域
炭焼三、原田下、原田中央、四王寺坂一、四王寺坂二、四王寺坂三
- 訂正箇所
日曜日の資源ごみ収集日

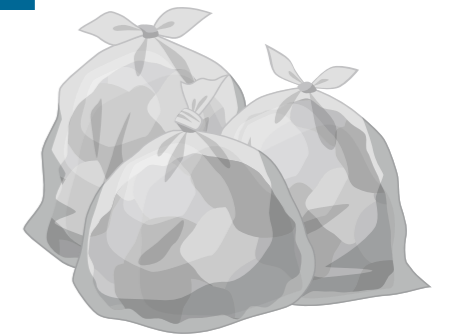

【訂正後】

日	月	火	水	木	金	土
1	2	3 資源ごみもえる	4 金属	5	6 もえる	7
8 容ブラ	9	10 資源ごみもえる	11	12	13 もえる	14
15 缶・びん	16	17 資源ごみもえる	18 もえない	19	20 もえる	21
22 容ブラ	23	24 資源ごみもえる	25 ペット	26	27 もえる	28
29	30	31 資源ごみもえる				

【訂正前】

日	月	火	水	木	金	土
1	2	3 資源ごみもえる	4 金属	5	6 もえる	7
8 容ブラ	9	10 資源ごみもえる	11	12	13 もえる	14
15 容ブラ	16	17 資源ごみもえる	18 もえない	19	20 もえる	21
22 缶・びん	23	24 資源ごみもえる	25 ペット	26	27 もえる	28
29 容ブラ	30	31 資源ごみもえる				

問 環境農林課 環境衛生係 ☎934-2226

人権擁護委員が委嘱されました

令和2年1月1日付で、法務大臣から田中松子さん(原田小学校区担当)が人権擁護委員に委嘱されました。任期は令和4年12月31日までです。

また、令和2年1月1日付で、榎田千鶴子さん(宇美小学校区担当)が、法務大臣から委嘱を受け、人権擁護委員に再任されました。任期は令和4年12月31日までです。

人権擁護委員は、町民の皆さんから人権相談を受け、問題解決のお手伝いをしています。また人権について関心を持ってもらえるような啓発活動を行っています。相談を希望する場合は、「心配ごと相談」へご相談ください。(18ページ参照)



▲新任の田中さん(左)と再任の榎田さん(右)

新任民生委員に委嘱状が交付されました

令和2年1月1日付で、柳原自治会の乙藤直子さんが民生委員・児童委員として厚生労働大臣から委嘱されました。

民生委員・児童委員は、地域の方々の身近な相談相手として活動し、さまざまな問題を解決する機関へとつながる「パイプ役」としても必要な支援を行っています。地域の民生委員に関する事は健康福祉課までお問い合わせください。

健康福祉課 障がい・福祉係 ☎934-2278

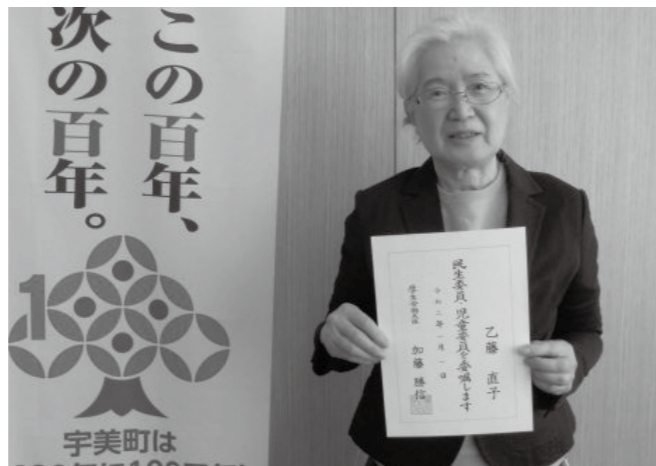

▲委嘱状を受けられた乙藤さん

町制施行100周年記念事業のために協賛金と協賛物品が贈呈されました

町制施行100周年を応援していただいている次の2組から、100周年記念事業などへの活用を目的とする協賛金と協賛物品が町へ贈呈されました。町長からゴールドパートナーの株式会社三好不動産様へ「町制施行100周年記念事業のために大切にに使わせていただきます。」と感謝の気持ちが伝えられ、感謝状が贈呈されました。

〈ゴールドパートナー〉

株式会社 三好不動産
(代表取締役社長 三好 修様)

〈シルバーパートナー〉

株式会社 やまやコミュニケーションズ
(代表取締役社長 山本 正秀様)



▲感謝状贈呈式



宇美町立図書館
☎932-0600
FAX 932-0631

3月の特集コーナー

寒い2月が過ぎると、春はもうすぐそこ。日本の春といえは桜。桜を題材とした本は多く、日本の歴史や文化にも深く関わっています。そんな桜にちなんだ本を集。新生活を始める方に向けての本も紹介します。

●一般書コーナー

- 『たけなす咲く、春』 拝啓サクラさん
- 『黒田征太郎／絵 用美社』
- 『父と私の桜尾通り商店街』 今村夏子／著 KADOKAWA
- 児童書コーナー
- 『はる、みつけた』 『たんぽぽ』

2019年度宇美町小学生読書リーダー・中学生読書サポーター養成講座の取組展示

1月25日(土)に閉講式を行い、小学生9人の「読書リーダー」、中学生9人の「読書サポーター」が誕生しました。リーダー・サポーター達は、学校や地域などで読書の楽しさを伝える活動を行います。今後の活躍に期待してください。

▼場所 うみ・みらい館エントランス広場
▼期間 4月22日(水)まで

新刊案内

一般書
『笑う回文教室』 せとちとせ／著 創元社
『ウイと言つ』竹筒、見つけた「たまたまにガニマタ」...。みんな回文をつくってみよう！切れ味シャープなオリジナル作品を楽しい絵とともに紹介しながら、つくり方のコツを伝授する。

児童書

『ごんぶりん』 新井洋行／作 アリス館
月曜日、ごんぶりんは牛肉さんと玉ねぎちゃんとおしゃべりがくんに会って「ごんぶりん」になりました。木曜日、ごんぶりんはうなぎの蒲焼さんと粉山椒くんに会い...。簡単にできて、おいしいごんぶりんがいつまで！



文庫本リサイクル開催

毎月最終日曜日に館内で文庫本リサイクルを開催しています。本がなくなり次第終了します。

雑誌スポンサー募集中！

詳細は、図書館にお問い合わせください。

活動紹介



宇美町ボランティア情報

このコーナーでは、ボランティアなどの公益的な町民活動をしている人や団体を応援し、ボランティアの「はじめの一歩」のきっかけになるような記事を掲載しています。



問 ボランティア・町民活動支援センター
ふみらぼ(し〜ず・うみ内)
☎933-1110

音楽企画 ボランティア Umiプロジェクト

音楽を通してまちづくりに貢献することを目的に結成し、町内のイベントで演奏活動を行っています。また、宇美町で育つ子どもたちに音楽やその他の芸術に触れる機会の提供、さらに子育てにぎわい創出・生きがいづくりなど、ゴスペルを通して日々の生活を豊かにするボランティア活動を行っています。

定例会

毎月第1土曜日11時~13時にし〜ず・うみで楽しく定例会を行っているので、活動に興味がある方はぜひ見学に来てください。詳細は、ふみらぼへお問い合わせください。

プロフィール

【設立】平成24年8月

【会員】42人

【活動内容】町内のイベントなどで音楽活動





ひばりが丘北公園駐車場が 駐車しやすくなりました

ひばりが丘北公園駐車場の区画線が薄くなり、駐車するときに不便でしたが、(有)粕屋ガス保安設備様のご厚意により、駐車場内の区画線を引き直していただきました。誠にありがとうございました。

問 都市整備課 公園・都市計画係
☎934-3006



▲駐車場の区画線が分かりやすくなりました。

障がいがある方の後期高齢者医療 の早期適用について

一定の障がいがある方は、75歳到達前でも、現在加入している医療保険(国民健康保険や各種社会保険)から脱退し、後期高齢者医療制度の早期適用を受けることができます。(要申請)

早期適用をされると、後期高齢者医療保険料が発生しますが、制度の負担区分判定に従い、現役並み所得者以外の方は、医療機関窓口での自己負担割合が1割になります。詳細は住民課国保医療係(6番窓口)へご相談ください。

▶対象 65歳~74歳の人で、次のいずれかに該当する人

- (1)身体障害者手帳1~3級
- (2)身体障害者手帳4級で、次のいずれかの障がいを持つ人
 - ・音声機能障害・言語機能障害
 - ・両下肢のすべての指を欠く
 - ・下肢を下腿の2分の1以上欠く
 - ・下肢の機能に著しい障害
- (3)療育手帳A(A1、A2、A3)
- (4)精神障害者保健福祉手帳1・2級

問 住民課 国保医療係 ☎932-1111

保育園児にお絵かき帳を 頂きました

12月18日(水)、須恵町に工場がある久野印刷様より、町立保育園の園児1人ひとりにお絵かき帳をいただきました。ありがとうございました。

問 こどもみらい課 保育・幼稚園係
☎933-1322

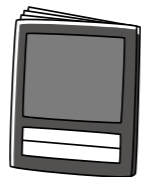

宇美町適応指導教室 協力指導員募集

登校したくてもできない児童生徒に対する学習や生活習慣の指導、悩み相談、体験学習の引率など、教室を運営する専任指導員の補助を行う協力指導員を募集します。

- ▶勤務場所** し〜ず・うみ
- ▶日給** 5,298円(労働災害補償保険適用・通勤手当有)
- ▶募集人数** 1人 ※教員免許状所持者のみ応募可(免許更新は問わない)
- ▶応募方法** 履歴書に教員免許状の写しを添えて、下記問い合わせ先に提出してください。後日面接を行います。
- ▶任用期間** 4月1日(水)~令和3年3月31日(水)
- ▶勤務実日数** 年間86日(週2日程度)
- ▶勤務時間** 9時30分~15時30分(休憩なし)

問 学校教育課 学校教育係
☎934-2245



住民講座「アドバンス・ケア・ プランニング」

アドバンス・ケア・プランニングとは、自分の人生の最終段階について、家族や関わる人々と話し合いを行うことです。

よりよい人生の最期を迎えるための住民講座を行います。

人生の最期をどのように過ごしたいか、ご本人の価値観に沿った選択ができる方法を一緒に考えてみませんか。

- ▶日時** 3月5日(木)14時~15時
- ▶場所** うみ・みらい館
- ▶申込方法** 参加ご希望の方は問い合わせ先までご連絡ください。

問 健康福祉課 健康長寿係
☎934-2243

スポーツ推進委員による体力測定 会を開催します

年齢に合った6項目の測定を行い、個人評価表で全国平均や昨年度の結果と比較できる内容になっています。是非ともご参加ください。

- ▶日時** 3月15日(日)
受付:9時00分~
開始:9時30分~12時30分(予定)
- ▶場所** 住民福祉センター体育館
- ▶対象** 町内在住の6歳~79歳の男女
- ▶参加費** 無料
- ▶持参物** 屋内シューズ、タオル、飲み物
- ▶申込方法** 下記問い合わせ先にお電話ください。※身長と体重をお伺いします。

問 社会教育課 社会教育係
☎933-2600



天園遺跡発掘調査成果展の開催

平成29年度に実施した天園遺跡の発掘調査で出土した貴重な資料を展示します。ぜひご覧ください。

【天園遺跡の概要】

古墳時代と平安時代末~鎌倉時代(中世)を中心とする集落遺跡です。古墳時代の住居からは、作りかけの滑石製品や製作に使われた道具などが出土し、滑石製品の工房跡であると考えられます。また、中世の遺跡からは、中国から輸入された陶磁器や、滑石で作られた石鍋などが数多く発見されました。

- ▶日時** 3月3日(火)~25日(水)
- ▶場所** 歴史民俗資料館2階町民ギャラリー

問 社会教育課 社会教育係
☎933-2600

軽自動車、バイクなどの廃車手続き はお済みですか?

軽自動車税は、毎年4月1日時点の登録に基づいて課税されます。すでに他人に譲ったり、盗難にあったりして所有していない場合は、3月末までに廃車手続きをしてください。手続きが行われないと、翌年度以降も課税されますので、ご注意ください。なお、軽自動車税は、月割りの制度がないため、4月2日以降に廃車手続きをしても、その年度の税金は、全額納めていただくこととなります。下記のとおり、手続きは車種ごとに届出先が異なります。

- ▶届出先**
[125cc以下のバイク、小型特殊自動車]
宇美町役場 税務課
☎934-2242
- [125cc超のバイク]
九州運輸局 福岡運輸支局
☎050-5540-2078
- [軽自動車]
軽自動車検査協会 福岡主管事務所
☎050-3816-1750
- 問 税務課 町民税係**
☎934-2242

令和元年度宇美町篠栗町粕屋町 合同期間入札公売会

- ▶日時**
[入札開始] 2月17日(月) 9時
[入札終了] 3月6日(金) 16時
[入札時間] 8時30分~16時
※土・日・祝日を除く。

- ▶場所**
宇美町役場 2階大会議室
篠栗町役場 2階大会議室
粕屋町役場 1階町民ホール

- ▶出品物** 日用品、家電製品など約20点

- ▶その他**
・未成年者の入札には制限があります。
・滞納税の完納などの理由により、予告なく公売が中止になる可能性があります。
・公売物件は未使用品であってもすべて中古品扱いとなります。現況有姿での引き渡しとなりますので、物件情報をよく確認して入札してください。

※詳細は町ホームページをご確認ください。

問 財政課 収納対策係
☎934-2269

老人福祉センター電位治療器の 無料化

4月1日から老人福祉センターの電位治療器(ヘルストロン)利用料が無料になります。

すでにご購入いただいている利用券の払い戻しは行いませんので、利用券をお持ちの方は3月31日(火)までに使用してください。皆様のご理解とご協力をよろしくお願い致します。

問 老人福祉センター「くすの杜」
☎933-1111

町営住宅入居者募集

- ▶募集住宅**
原田中央区町営住宅(原田3丁目)

- ▶募集戸数**
3DK 2戸(2階、3階)

- ▶家賃**
3DK 25,000円

※入居時敷金(家賃3月分)が必要。

- ▶申込資格**
①入居予定者全員が宇美町に住んでおり、全員親族であること。単身世帯不可。

- ②入居予定者全員の月間所得額合計が114,000円以下

- ※障害者手帳所有者(等級制限あり)、未就学児がある世帯、高齢者のみの世帯などは139,000円以下

- ③町税などに滞納がないこと

- ④住宅に困窮していること

- ※申請できない例:持ち家がある。公営住宅に住んでいるなど。

- ⑤宇美町暴力団排除条例に規定する暴力団員でないこと など

- ▶募集要項配布・申込受付期間**
2月17日(月)~3月9日(月)

- ※応募多数の場合は抽選。
[抽選会]3月24日(火)10時

問 管財課 施設営繕係
☎934-2268

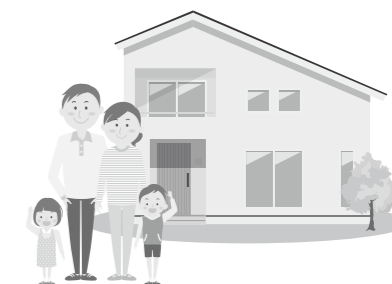

スッキリー骨盤背骨エクササイズ
体験者募集

この教室は、骨盤や背骨のゆがみから起る姿勢や体形の変化（〇脚・X脚・反り腰・猫背・ぽっこりお腹）をストレッチやエクササイズで改善していく教室です。体形や姿勢が気になる方、出産後の骨盤を整えたい方、運動不足を解消したい方はぜひご参加ください。

- ▼日時 3月4日(水)、11日(水)、18日(水) 10時～11時30分
- ▼場所 中央公民館多目的室
- ▼対象 女性（年齢不問）
- ▼参加費 全3回1,500円または1回500円（当日支払）
- ▼定員 10人程度
- ▼申込方法 左記問い合わせ先へ申込
- ▼問・申 NPO法人ふみの里スポーツクラブ ☎08070041439

第41回宇美町民文化のついで
舞台発表・作品出品募集

第41回宇美町民文化のついでに伴う、舞台発表と作品出品の募集を行います。ふるついで応募ください。

- ▼日時 5月9日(土)、10日(日)
- ▼場所 中央公民館・住民福祉センター
- ▼内容 「舞台部門」：日舞・ダンス・コーラス・器楽演奏など
「作品部門」：絵画・写真・手工芸・書など
「その他」：体験コーナー

申込期限

3月12日(木)厳守
※申込書は住民福祉センター内にあります。

問・申 宇美町文化協会事務局
☎93332784

宇美町スポーツ協会事務局募集

宇美町スポーツ協会では、スポーツに関わる仕事に関心のある事務局員を募集します。

- ▼募集人員 1人
- ▼業務内容 スポーツ協会の事業に関わる事務全般
- ▼資格要件
①普通自動車免許を有する人
②ワード、エクセルなどのパソコン操作のできる人
③宇美町在住者
- ▼勤務日 原則、火・木・金曜日の月12日（夜間の会議、土・日・祝日の行事などの勤務あり）
- ▼勤務時間 8時30分～17時15分（会議などによる夜間勤務あり）
- ▼勤務場所 外郭団体事務局（住民福祉センター内）
- ▼賃金 日給6,945円～7,159円
- ▼雇用期間 4月1日から1年間（更新の場合あり）
- ▼応募方法 履歴書を郵送または社会教育課へ提出（郵送の場合は、受付期限日の消印有効）
- ▼受付期限 3月13日(金)
- ▼選考方法 書類選考および面接試験（詳細は事務局から案内します）

問 宇美町スポーツ協会(平和1111)

☎09074529899

社会保険労務士による年金相談
(志免町民センター)

社会保険労務士会では、日本年金機構からの委託により、予約制にて年金受給に関する相談や裁定請求書の受付に応じます。（障害年金を除く）

- ▼日時 2月26日(水)、3月11日(水)、25日(水)
9時30分～16時20分（12時～13時を除く）
- ▼場所 志免町民センター生涯学習2号館 第2会議室
※相談会場のご予約はできません。
- ▼問 東福岡年金事務所 ☎65117967または7968



九博子どもフェスタ

第12回「九博子どもフェスタ」を開催します。恒例となった影絵人形劇をはじめ、ボランティアが心をこめたワークショップがいっぱい！ワークショップ参加券は会場の案内所で時間を区切って配付します。ゆっくり皆さんで楽しんでください。

- ▼日時 2月29日(土)10時～16時
- ▼場所 九州国立博物館 ミュージアムホール・エントランスホールほか
- ▼参加費 無料
- ▼主催 九州国立博物館を愛する会、九州国立博物館ボランティア
- ▼共催 九州国立博物館、九州国立博物館振興財団
- ▼後援 太宰府市他筑紫地区教育委員会 太宰府天満宮 つくし青年会議所

問 NTTハローダイヤル ☎050-5542-8000
詳細はホームページ
<http://www.kyuhaku.jp>



福岡労働局からのお知らせ

①福岡県特定最低賃金改定のお知らせ

福岡県特定最低賃金改定のお知らせ

特定最低賃金	1時間
製鉄業、製鋼・製鋼圧延業、鋼材製造業	975円
電子部品・デバイス・電子回路、電気機械器具、情報通信機械器具製造業	926円
輸送用機械器具製造業	944円
百貨店、総合スーパー	889円
自動車（新車）小売業	940円

※効力発生日：令和元年12月10日
※特定最低賃金に該当しない産業は、福岡県最低賃金（1時間841円）が適用

問 福岡労働局労働基準部監督課賃金室
☎4114578

②キャリアアップ助成金J-U-UP

最低賃金額の引き上げに取り組み場合、すべてまたは雇用形態別や職種別など一部の有期契約労働者などの基本給の賃金規定などを2%以上増額改定し、昇給させた場合に助成する制度として、キャリアアップ助成金「賃金規定等改定コース」があります。取組実施日までにキャリアアップ計画書の提出が必要です。

問 福岡労働局福岡助成金センター
☎4114701

介護支援専門員（福岡県介護保険広域連合嘱託員）を募集します

福岡県介護保険広域連合の支部で嘱託職員を募集します。

- ▼業務内容 支部介護保険関連業務（居宅サービス計画書の点検や事業者および利用者への聞き取りなど）
- ※採用試験要項や申込書は、福岡県介護保険広域連合のホームページに掲載していますのでご確認ください。
- 問 福岡県介護保険広域連合 事業部 監査指導係 ☎98119075

県営住宅入居者募集「ポイント方式」

- ▼募集住宅 県内に所在する県営住宅
- ※募集対象団地、募集戸数など詳細は募集案内書参照。
- ▼案内書配布期間・申込受付期間 2月27日(水)～3月6日(金)
- ※申込手数料不要。
- ▼配布場所 町管財課、県住宅供給公社、公社管理事務所、県庁県営住宅課ほか
- 問・問 県住宅供給公社 県営住宅管理部 管理課 ☎7818029
FAX 72221181

農業経営者のみなさん
青色申告を始めよう

青色申告は、自分の経営を客観的につかむための重要なツールです。青色申告を行う農業者（個人・法人）は収入保険に加入できます。収入保険は、すべての農産物を対象に自然災害や価格低下などによる収入減少が生じた場合に補償する保険です。最寄りの福岡県農業共済組合の各支所にご相談ください。

新たに青色申告を始めるためには、個人の場合、3月17日(水)までに所轄の税務署に「青色申告承認申請書」を届け出る必要があります。この届出を行えばその年分の所得から青色申告を行うことができます。

問 農林水産省九州農政局福岡県拠点
☎2715598



「鉄道近接工事」にご注意ください

鉄道に関する事故は、一歩間違えば脱線事故や感電事故など、大惨事を引き起こす可能性があります。

建物の建設・解体や、庭木や山林の木伐採など、線路に近接した作業を行う場合は、JR九州へご相談ください。

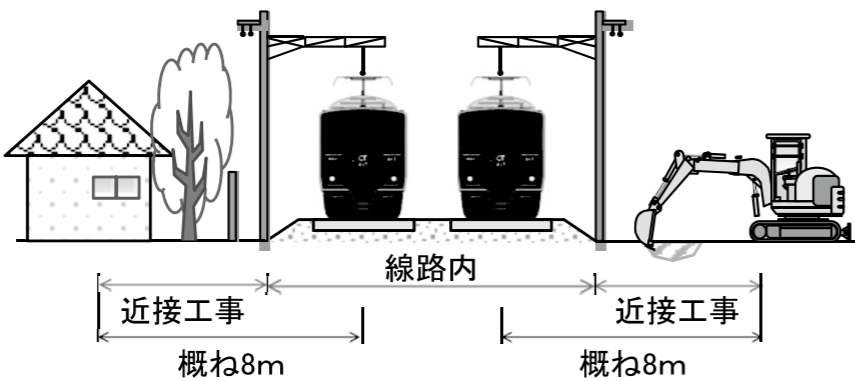

※作業内容や環境条件、使用重機によつては8m以上の場合でも近接工事の適用となる場合があります。

問 鹿児島本線・香椎線 博多保線区 ☎0926421720 (JR九州) 詳細はJR九州ホームページをご覧ください。

福岡県大学進学実現アシスト事業

県では、町村にお住まいの中学3年生から高校3年生までの子どもや保護者に対して、高校や大学・短大への進学の実現のための支援を行う「福岡県大学進学実現アシスト事業」を実施しています。

興味のある方は、左記の連絡先までお問い合わせください。

株式会社トライグループ福岡校
担当：太田 ☎7181508

KBC点字教室

日時 4月7日(火)～6月30日(火)
毎週火曜日 10時～12時 3か月・12回
※5月5日(火)・例は休講

場所 KBC会館4階会議室(福岡市中央区長浜1-1-34)

定員 20人

受講料 無料(「通リゃんせ基金」により運営)

受講資格

・点字、視覚障がい者の支援に関心のある人

・募金により運営していますので、最後まで出席できる人

申込方法 3月2日(月)9時30分より電話受付(先着順)

問・申 KBC開発(点字教室係)担当：松浦

営業時間 平日9時30分～17時30分
☎7514070

技術を身に付け、早期再就職を！
公共職業訓練受講生(4月生)募集

離職などで再就職を希望する方を対象に、専門的知識や技能を学ぶため6か月間の職業訓練を実施しています。

受講料は無料です(教科書・作業服などの費用は自己負担)。

託児は申込時にセンターへご相談ください。

訓練期間 4月3日(金)～9月30日(火)

訓練科名・定員
○ものづくりCAD科「NCコース」定員12人

○ビル管理技術科「定員15人」

○住宅リフォームCAD技術科「定員15人」

○建設機械科「定員15人」

○ビジネスワーク科「定員15人」

対象者 公共職業安定所(ハローワーク)に求職を申し込みしている方

募集期間 2月3日(月)～3月12日(木)

申込先 住所を管轄する公共職業安定所(ハローワーク)

問 福岡職業能力開発促進センター 飯塚訓練センター(ポリテクセンター飯塚) 受講者第1係

☎0948-22-4988

ご存知ですか
「児童の権利に関する条約」

1989年の国際連合総会で採択され、1994年に我が国で批准した「児童の権利に関する条約」は、18歳未満のすべての子どもの権利や自由を尊重し、子どもに対する保護と援助を図り、その健全な成長や幸せのために必要なことが定められています。子どもの権利を守りましょう。

「条約の主な内容」

○子どもは教育を受けることや遊ぶことが認められるべき

○子どもは自由に考え、信じるべき

○家庭環境に恵まれない子どもにも保護と援助が与えられるべき

○子どもは、あらゆる差別や暴力、虐待などの不当な扱いから守られるべき

問 県人づくり・県民生活部私学振興・青少年育成局政策課

☎643-3134
FAX 643-3122



季節の一句

糟屋冬野宇美句会投句集

兼題 正月一切

竹の根の 阻む間の 若井汲む

生き恥を 曝して元氣 小正月 清見

晴れ渡り オリバラの年明けにけり 享

誰かしら 差し出し不明の年賀状 榮子

意のままにならぬ正座や 屠蘇祝ふ としえ

寒造り そそぐ金杯 透き通る 静子

元日の 父の手書きの 箸袋 佳代子

宇美俳句同好会「山ざくら」

兼題 正月一切

初夢の つづきが確かあったはず 清見

達筆の 賀状手本にいそしまむ としえ

魚柄の 椀の目出度き 雑煮かな 静子

初鴉 一声残し 大空へ 千代



消費生活相談窓口

悪徳商法、架空請求、商品問題、
一セ電話詐欺などの消費者トラブル、
お気軽にご相談ください。

かすや中南部
広域消費生活センター

月～金曜日開設。
相談時間 10時～15時30分

☎936-1594

宇美町消費生活相談窓口

水曜日開設。
相談時間 10時～15時30分

☎934-2258

ふみなび

「宇美町生涯学習情報」
各講座のご案内

サークルメンバー募集

しぐず・うみでは書道、さげもん、
オカリナ、ギターや社交ダンス、エア
ロビクスなど30の多彩なサークル活動
が行われています。

「何か始めたい!」と思う方、お気
楽にご連絡ください。

▼月会費の目安 3,000円程度

(サークル内容、月の講座回数によ
り異なります)

▼場所 しぐず・うみ

初めまして
手話
コーナー
第11回

会話をしてみよう!
「寒いですね。」
「とても寒い
ですね!」

★ポイント
表情がとても大切です。
気持ちを込めると
コミュニケーションが
深まります。



両腕と体を縮こませ、
両手のこぶしを
左右に震わせる。



両腕と体を縮こませ、
両手のこぶしを
※大きく強く左右に
震わせる。

手話はろう者の言語です。

企画:宇美町聴覚障害者部会・宇美町手話の会 健康福祉課 障がい・福祉係 ☎934-2278 FAX933-7512

▼対象者 成人
※見学や体験もできます。
申・問 しぐず・うみ
☎932-0365
FAX 932-0578



広告

KUMON 2月無料体験 受付中!
2/13(木)～29(土)

★宇美センター 宇美4-2-10 木村ビル2F
(火・水・金) ☎957-6615 携帯 090-9075-6404 (荒木)

★宇美東 宇美東1-4-10 極東クリーニングそば
(月・木) 携帯 090-9589-1212 (伴)

★宇美はるだ 原田4-18-8 原田下公民分館
(火・金) ☎934-3180 携帯 090-1345-8634 (須原)

広告

小さな修理から本格的リフォームまで

外壁 屋根 キッチン 床
玄関まわり トイレ 居間 お風呂

OK OKAMOTO

*地元福岡で1950年創業 ご相談も、お見積りも、無料で安心です!
(株)岡本工務店 092-611-5327
志免町別府2-19-8 ★受付時間/9:00～18:00 (日曜・祝日は除く)

3月 保健事業

日	事業名	日時・場所
5日(木)	3歳児健康診査 平成29年2月生まれ	うみハピネス 13:20~14:00
10日(火)	1歳6か月児健康診査 平成30年8月生まれ	うみハピネス 13:20~14:00
17日(火)	7か月児健康診査 令和1年8月生まれ	うみハピネス 13:20~14:00
18日(水)	はじめまして 赤ちゃん健診 令和1年12月生まれ	うみハピネス 10:00~10:15
24日(火)	4か月児健康診査 令和1年11月生まれ	うみハピネス 13:20~13:50

3月 休日の在宅医

日	外科	内科・小児科・歯科
1日(日)	やひろ脳神経外科 志免町別府1-1-5 ☎937-5330 (西鉄バス南里バス停徒歩1分)	粕屋中南部 休日診療所 久山町久原3168-1 (県道35号線 深井交差点そば) ☎652-3119
8日(日)	篠栗病院 篠栗町尾仲94 ☎947-0711 (篠栗バス停より徒歩5分)	
15日(日)	たかさぎ脳神経外科クリニック 篠栗町尾仲101-2 ☎931-5222 (庄バス停より徒歩1分)	
20日(金・祝)	福岡青洲会病院 粕屋町長者原西4-11-8 ☎939-0010 (坪見バス停より徒歩3分)	
22日(日)	みやふさ整形外科クリニック 志免町志免中央2-4-1 ☎957-3031 (下志免バス停より徒歩1分)	
29日(日)	森高脳神経外科クリニック 志免町志免中央4-16-1 ☎937-2214 (新屋敷バス停より徒歩3分)	

◎時間：9時～17時 ◎上記時間以外は医療情報センター(☎471-0099)または粕屋南部消防署(☎935-5111)へ確認してください。◎かかりつけの医療機関があれば、そちらへ連絡を。

3月の予定

図書館	
7日(土)	わくわくおはなし会 (幼・小低学年向け) 14:30~15:00 図書館 おはなしのへや
11日(水)	にこにこおはなし会 (乳幼児向け) 10:30~11:00 図書館 おはなしのへや
21日(土)	わくわくおはなし会 (幼・小低学年向け) 14:30~15:00 図書館 おはなしのへや
25日(水)	にこにこおはなし会 (乳幼児向け) 10:30~11:00 図書館 おはなしのへや
29日(日)	文庫本リサイクル 10:00~なくなり次第終了 図書館内

相談	
3日(火)	くらし・行政相談 13:00~16:00 (受付15:30まで) うみ・みらい館2階研修室
5日(木)、19日(木)	心配ごと相談 9:30~12:30 (受付12:00まで) うみハピネス 電話相談 ☎931-1008
12日(木)、26日(木)	弁護士相談 (要予約4名) 13:30~15:30 うみハピネス

※心配ごと相談・弁護士相談の予約申込み・お問い合わせは、宇美町社会福祉協議会(☎931-1008)へ

3月の休館日

場所	電話番号	休館日
図書館	932-0600	2日、9日、16日、23日、26日、30日
地域交流センター「うみ・みらい館」	933-2607	2日、9日、16日、23日、30日
中央公民館・各体育施設	933-2607	2日、9日、16日、23日、30日
宇美南町民センター	934-1115	2日、9日、16日、23日、30日
歴史民俗資料館	932-0011	2日、9日、16日、23日、30日
し〜ず・うみ	932-0365	2日、8日、16日、20日、23日、30日
まなびや・うみ	933-2607	2日、9日、16日、23日、30日
うみハピネス	933-0777	2日、9日、16日、20日、23日、30日
老人福祉センター「くすの杜」	933-1111	1日、8日、15日、20日、22日、29日
子育て支援センター「ゆうゆう」	957-6450	1日、7日、8日、14日、15日、20日、21日、22日、28日、29日
こども療育センター「すくすく」	934-3933	1日、7日、8日、14日、15日、20日、21日、22日、28日、29日
ボランティアセンター「ふみらほ」	933-1110	1日、2日、8日、9日、15日、16日、20日、22日、23日、29日、30日

2020年 3月ごみ収集日確認表

お手持ちのカレンダーに書き写すなどしてご活用ください。

自治区域	分別	朝8時までに 出してください。		夜9時までに 出してください。			
		新聞・雑紙類 ダンボール・古布類	もえるごみ (毎週)	容器包装 プラスチック	空き缶 空きびん	ペットボトル	金属類
黒穂・柳原・桜原 福博中央・上の原 障子岳・三原・神 hands	毎週 月曜日	日・水	9日(月) 23日(月)	19日(木)	26日(木)	2日(月)	16日(月)
とびたけ1・とびたけ2 とびたけ3	毎週 月曜日	月・木	10日(火) 24日(火)	17日(火)	27日(金)	6日(金)	20日(金)
宇美東・福博鎌倉 林崎・浦田・山ノ内	毎週 火曜日						
炭焼3・原田下 原田中央・四王寺坂1 四王寺坂2・四王寺坂3	毎週 火曜日	火・金	8日(日) 22日(日)	15日(日)	25日(水)	4日(水)	18日(水)
辻荒木・井野 平成・ひばりが丘1 ひばりが丘2・ひばりが丘3	毎週 木曜日	日・水	9日(月) 23日(月)	5日(木)	12日(木)	2日(月)	16日(月)
上宇美2・上宇美本通り 上河原・馬場・下宇美	毎週 木曜日	月・木	10日(火) 24日(火)	3日(火)	13日(金)	6日(金)	20日(金)
早見・上宇美1・大名坂	毎週 金曜日						
鎌倉・新成・原田上 明治町・仲山・四王寺 炭焼1・炭焼2・炭焼4 大谷・末広・貴船	毎週 金曜日	火・金	8日(日) 22日(日)	1日(日)	11日(水)	4日(水)	18日(水)

※住居表示の町名と、自治区域とは、異なっています。例:明神坂△丁目には、大名坂自治区域、下宇美自治区域、上宇美1自治区域が含まれます。不明であればお調べしますので、環境農林課(☎934-2226)までお問い合わせください。

納付期限

3月31日(火) 国民健康保険税10期、
後期高齢者医療保険料9期

その他

- 8日(日) 日曜窓口 (証明書発行)
9:00~12:00
- 11日(水) 世代間交流子育てサロン (てくてくひろば)
10:00~12:30 貴船公園・うみハピネス
- 11日(水) いきいき講座 (心のバリアフリーについて)
13:30~15:00 うみ・みらい館多目的ホール
- 25日(水) 夜間窓口
17:15~20:00
- 26日(木) おもちゃ病院うみ
10:00~12:00 し〜ず・うみ
- 28日(土) 町立保育園卒園式
各保育園

宇美町 防災メール 防災行政無線の放送内容や災害避難情報などをメールであなたにお知らせします。

簡単登録! メール登録無料

entry-umi@bousai-mail.jp

に空メールを送信し、その返信メールの内容に従って登録してください。

宇美町防災気象情報
雨量や河川水位・ライブカメラ・災害速報・気象警報や注意報・防災行政無線の放送内容など
URL <http://www.jwaq.net/umi>

3月上水道の漏水は指定業者へ

問い合わせ：上下水道課 ☎934-2224

月	日	日直	電話番号
2	14	(有)黒木設備	933-4951
	15	合屋製作所	932-1331
	17	ハヤシ設備	932-5586
	19	空調サービス	933-1977
	21	横田設備	933-4104
	23	(有)粕屋ガス保安設備	932-0079
	25	(株)藤木商会	932-1757
	27	(株)光商会	932-0682
	29	藤木良弘設備(株)	932-1254
3	1	藤木良弘設備(株)	932-1254
	2	(有)黒木設備	933-4951
	4	合屋製作所	932-1331
	6	ハヤシ設備	932-5586
	8	空調サービス	933-1977
	10	横田設備	933-4104
	12	(有)粕屋ガス保安設備	932-0079
	14	(株)藤木商会	932-1757
	16	(株)光商会	932-0682
	18	藤木良弘設備(株)	932-1254
	20	(有)黒木設備	933-4951
	22	合屋製作所	932-1331
	24	ハヤシ設備	932-5586
	26	空調サービス	933-1977
	28	横田設備	933-4104
	30	(有)粕屋ガス保安設備	932-0079

【注】役場業務時間終了後、土日祝日および夜間の水道管理については、上記の指定水道工事店もしくは、障子岳浄水場(☎932-0252)にお知らせください。なお、メーターから家庭内の修理については、有償の個人負担です。個人負担となる修理を依頼される場合は、指定水道工事店から事前に修理金額を確認されることをお勧めします。



元気な地域 コミュニティ

34

問 まちづくり課
共働推進係
☎934-2370

「井野小学校区コミュニティ運営協議会」
「ほんげんぎよう」が行われました！



1月11日(土)に井野小学校の運動場でほんげんぎようが行われました。毎年行われているほんげんぎようは、地域の方々や小学生が参加し今年で9回目になります。地域の方と小学6年生の生徒たちが一緒にやぐらを立ち上げたり、ぜんざいを振るまったりしました。また、小学生による火入れなども行われ、やぐらは勢いよく燃えあがっていました。
最後には、令和2年に向けた誓いの言葉を各学年ごとに発表し、参加者全員で無病息災を祈願していました。

「宇美小学校区コミュニティ運営協議会」
防災訓練が行われました



1月26日(日)に宇美小学校区を対象とした防災訓練が行われました。初めて実施された宇美小学校区での防災訓練は、約641人の地域の方々に参加し、各自自治会ごとに分かれ、避難場所や危険箇所の確認を行いました。自然災害は、いつ起こるかわからず、私たちの想像を超える力で襲ってきます。日ごろから自分の身を守るための備えや訓練が大切です。



宇美町 歴史探検



宇美町誌編さん便り 38

【「新修 宇美町誌」紹介⑥】

「第四編「古代」」

第四編は、古代（飛鳥・奈良時代）の宇美について紹介します。

宇美町の南にある四王寺山には、今から約一三五〇年前に築城された日本最古の古代山城（大野城跡）があります。

この大野城跡が築城された背景・内部構造・大宰府政庁との関係などを紹介します。さらに、四王寺山にはその後、四天王寺というお寺が創建されます。このお寺の歴史や絵図でみる四王寺山などについても紹介する予定です。



▲大野城跡の百間石垣

問 町制施行100周年事業推進事務局 町誌編さん係
☎057-6082

見やすく読みまちがえにくい
ユニバーサルデザインフォント
を採用しています。



◆発行…令和2年2月14日 ◆編集…宇美町総務課
〒811-2192 福岡県糟屋郡宇美町宇美五丁目1番1号
☎092-932-1111 FAX 092-933-7512
町ホームページ https://www.town.uml.lg.jp/

！ 今月の納付期限 固定資産税第4期、国民健康保険税第9期、
後期高齢者医療保険料第8期、受益者負担金第4期 **▶ 3月2日(月)**

広告募集中!!

広報うみに広告を掲載してみませんか？

お問合わせ先 総務課 ☎932-1111

くまの木君

ヘアサロン CARAT カラット

トライアル宇美店 ☎050-5438-7818

宇美町ゆりが丘1丁目5-1 トライアル宇美内 タイムサービス 9:30-15:00

男女カット **¥560** 根元染(ハーブ) コラーゲントリートメント付 **¥1200**

求人専用 ☎080-7000-2187 高齢者・プランク有歓迎 1日3HからOK

防災行政無線の放送内容を電話で確認できます。▶▶▶ ☎0120-898-255