

人が輝き!地域が輝き!!まちが輝く!!!元気なまちづくり

Umi

令和元年
2019年
【広報うみ】

5



宇美町役場
公式アカウント

宇美町 いいね

検索

PUBLIC RELATIONS UMI vol.570

●主な内容

- P02 宇美町公共施設
再配置計画
- P04 平成31年度
宇美町当初予算

町立 小・中学校 入学式 2019 (詳細は14ページ)



「広報うみ」は毎月1回発行
町ホームページにPDF形式で掲載
写真:宇美東小学校入学式

第1回

『次世代に良好な公共施設を引き継ぐために』 『宇美町公共施設再配置計画』

全国の多くの自治体と同様、宇美町では、高度経済成長期以降の急激な都市化と人口増加に伴い、公共の箱物施設、上下水道や道路、橋りょうなどのインフラ施設が整備されてきました。これらの施設は、税金や使用料、水道料金などの形で長年にわたってお金を出し合っている。育んできた「町民共有の大切な資産」といえます。



これまで、生活を支え、町の発展にも大きく寄与してきたこれらの公共施設は、その多くで老朽化が進んでおり、機能面や安全面を確保するための改修や建替えが必要な時期を迎えています。

しかしながら、**全ての施設を維持するには多額の費用が必要**です。福祉や教育、子育てなどの行政サービスの質を低下させることなく、**公共施設の老朽化問題に対処していくことは町の重要な課題**です。

そこで、施設の保有量や維持管理の効率化などの全体方針を示した『宇美町公共施設等総合管理計画』を平成29年3月に策定しました。

その方針を実現するため、今後**40年間の公共箱物施設の方向を示す『宇美町公共施設再配置計画』**を平成31年3月に策定しました。

この再配置計画から、今回は、公共箱物施設を取り巻く現状と課題、再配置計画の基本的な考え方を紹介します。

公共箱物施設を取り巻く現状と課題

施設の約半分が築30年以上経過

今後数十年間、施設を安全に使用するためには、計画的に改修、建替えを行っていく必要があります。そのまま使用すれば、重大な事故が起きたり、突然使用を中止することになりかねません。



もし、全ての施設を維持するならば、他の行政サービスに費やす財源を縮小したり、多額の借金をする必要がありません。

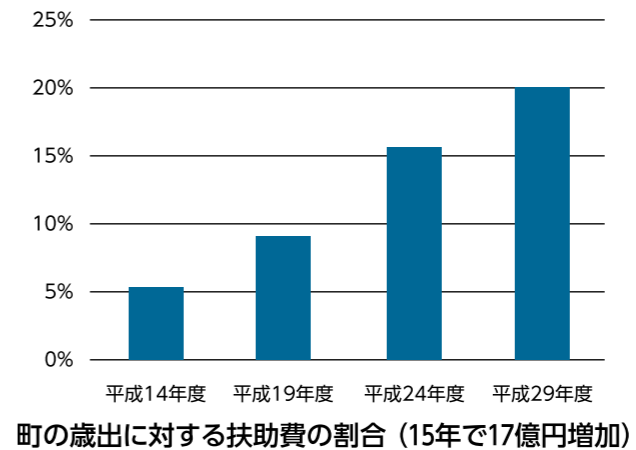

全ての施設を維持するためには町予算の1割が必要

全ての施設を維持する費用は、町予算の1割で毎年約11億円が必要になります。

それに加え、生活支援のための扶助費の急増、人口減少・少子高齢化による税収の減少などが予想されます。

宇美町公共施設等総合管理計画 4つの全体方針

- 方針1 施設の総量(延床面積)を40年間で24%削減
- 方針2 80年使用を目標
- 方針3 新規に整備しない
- 方針4 再配置の方向を明確にし、拠点性や新たな価値を生み出す

全ての施設を維持すると、次世代に大きな負担を残すこと...
町の抱える大きな課題を解消するために

▼計画期間 2019年～2058年の40年間
▼対象施設 町が保有する95施設のうち耐震改修や長寿命化が必要とされる施設や、複合化・統廃合により効果

的なコスト削減が期待できる45施設を対象としています。

▼計画の基本的な考え方
単に財政負担の軽減を目指すだけでなく、地域の新たなにぎわいの創出、地域コミュニティの活性化、多様な交流機会の創出など、新たなまちづくりの実現に資することを基本的な考え方としています。

(例) 小学校を地域拠点の核とするため、空き教室を改修し、校区コミュニティの拠点・多世代間の交流スペース・放課後児童クラブ(学童保育)・災害時の避難場所として活用

計画検討の流れ

- 住民アンケート・施設の現況把握
- 一次評価
施設のハード(老朽度など)、ソフト(利用頻度、コストなど)から評価
- 二次評価
避難所としての位置づけ、町がサービスを提供する必要性、サービス代替の可能性などから評価
- 再配置の方向の検討
主軸となる学校施設・保育園の再配置を検討した上で、その他施設の方向を検討
- 主要施設別ロードマップ(行程表)の検討
40年間、各年度における廃止、統合、改修、建替えの時期と負担額を示すロードマップを検討

再配置の手法

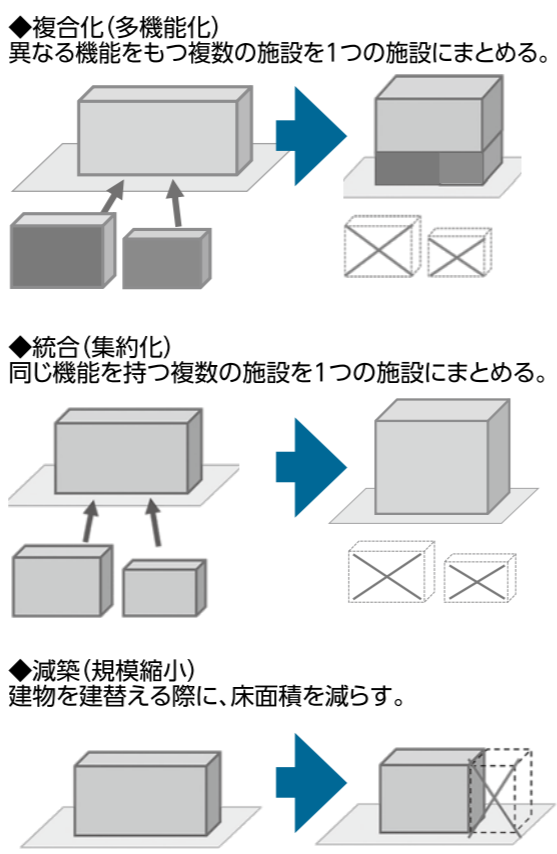

第2回は施設ごとの再配置の方向について掲載します。本計画の詳細は町ホームページからご覧いただけます。

問 財産活用課 資産管理係 ☎934-2268

一般会計 116億5,448万5千円の主な事業

総務費 町誌の編さん 1,050万6千円 地域コミュニティへの交付金 5,853万円 役場本庁舎窓口フロア改修 3,881万5千円 100周年事業の推進 388万円	衛生費 各種検診など 4,951万5千円 各種予防接種 9,256万5千円 ごみ処理など 5億5,838万7千円	消防費 第2分団消防車購入 2,419万2千円
民生費 ハピネス号の運行 4,002万6千円 障がい者の福祉 9億9,653万9千円 介護保険事業 4億6,919万2千円 後期高齢者医療 5億3,583万1千円 町内保育園の運営 10億5,248万9千円	労働費・農林水産業費・商工費 しーずうみの運営 2,057万3千円 農業の基盤保全 6,225万円 地域の消費喚起事業 1,629万7千円	教育費 外国語教育の充実 784万8千円 教育相談の充実 492万1千円 私立幼稚園への就園に対する補助金 9,068万9千円 町立図書館の運営 2,065万5千円
土木費 道路や橋の維持管理 1億6,067万8千円 志免宇美線の整備 4,000万円 公園トイレ整備など 1億3,700万円 町営住宅の建替 7億145万円	農林水産業費 1億4,699万1千円 1.3%	公債費 町債の償還 10億409万2千円

一般会計 目的別歳出の状況

目的別歳出では、民生費が47億1,476万5千円(前年度比1億2,843万3千円増)で全体の40.4%という高い割合を占めています。民生費の増加の要因は、年々増加している障害児施設給付費や民間保育園運営負担金の増加が挙げられます。

2番目に高い割合を占めているのが、土木費の16億4,477万7千円で、全体の14.1%を占め、民生費と土木費で予算総額の半分以上を占めています。

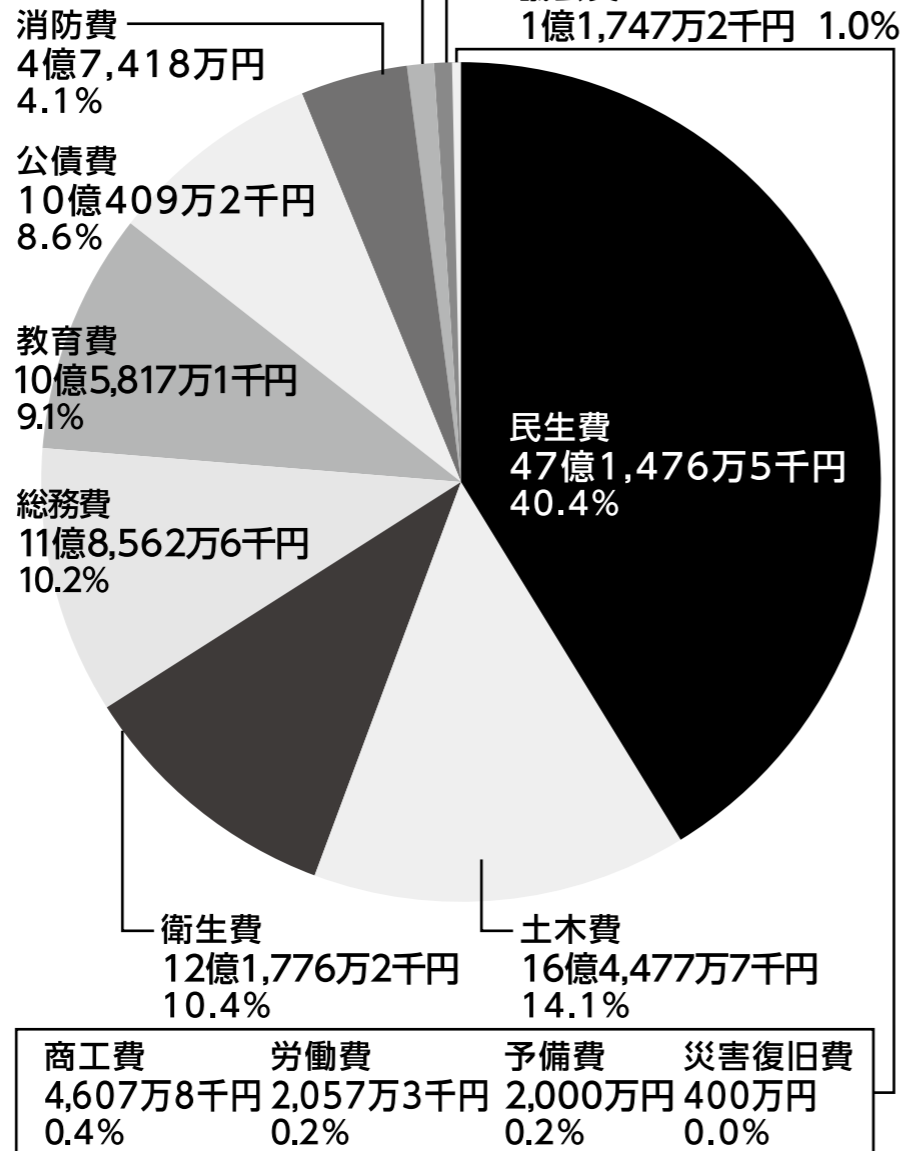

公営企業会計(自治体でも法律で収益が認められている公営企業の会計です)

上水道事業会計	収益的収支 (水道事業の経営活動に伴い発生する収支)
	収益的収入 7億6,273万1千円
	収益的支出 7億2,692万9千円
	資本的収支 (施設建設などでの収支)
資本的収入 9,595万8千円	
資本的支出 4億588万3千円	

流域関連公共下水道事業会計	収益的収支 (下水道事業の経営活動に伴い発生する収支)
	収益的収入 9億4万9千円
	収益的支出 8億8,647万9千円
	資本的収支 (施設建設などでの収支)
資本的収入 6億5,826万8千円	
資本的支出 9億12万6千円	

特別会計(特定の事業を行うために、一般会計と区別して処理する会計です)

会計名(事業名)	平成31年度	平成30年度	比較
国民健康保険特別会計	40億7,469万4千円	43億8,377万9千円	△3億908万5千円
後期高齢者医療特別会計	4億3,477万6千円	4億2,564万8千円	912万8千円
合計	45億947万円	48億942万7千円	△2億9,995万7千円

平成31年度 宇美町 当初予算

問い合わせ
政策経営課 財政係
☎934-2247

平成31年度の一般会計・特別会計(国保・後期)および公営企業会計(上水道・下水道)の当初予算が、3月20日に町議会の議決を得て成立しました。

一般会計当初予算は、前年度比8億3,321万5千円増の116億5,448万7千円となりました。今年度も「宇美町財政改革推進プラン」に基づき、事業の重点化と徹底的な事務の効率化に取り組みます。

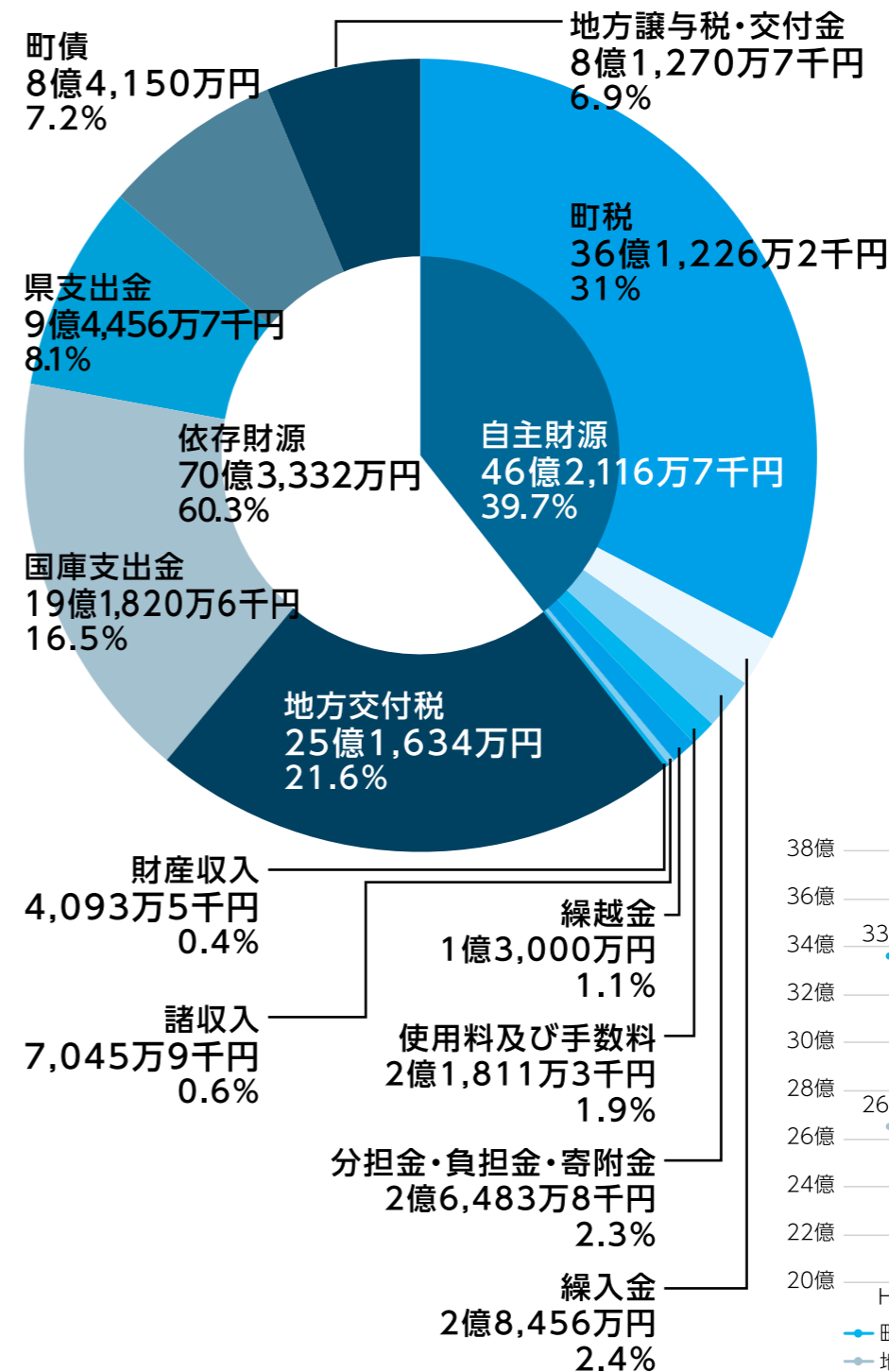

一般会計 歳入の状況

町の主要財源である町税は、町民税などの増加により36億1,226万2千円となり、8年連続で前年度比増となりました。また、地方交付税は前年度比で1億4,868万円増の25億1,634万円となりました。地方交付税が25億円台となるのは平成28年度以来3年ぶりです。

また、町税をはじめとする自主財源は39.7%にとどまり、財源の半分以上は地方交付税、国・県支出金、町債などの依存財源に頼った予算編成となっています。

町税・地方交付税の推移

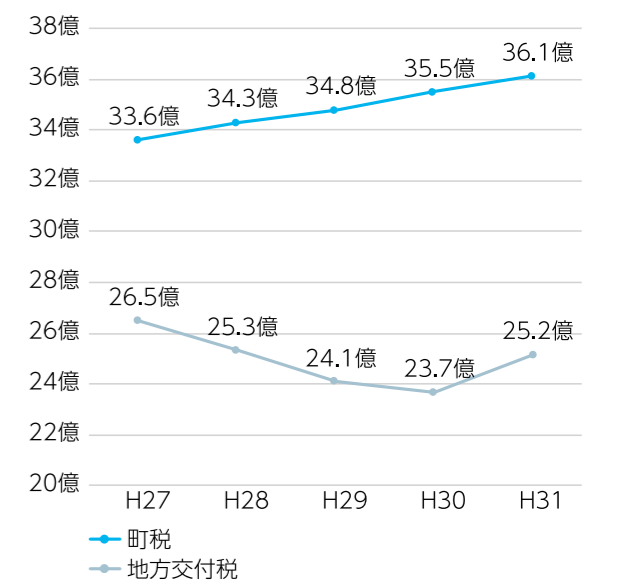

中央公民館 主催講座 受講者募集

家庭教育講座 [前編]

あなたの笑顔が子どもの笑顔
「こころとからだ、おうちもリフレッシュ!」をテーマに講座を実施します。

第1回 6月28日(金) **「リズム」ストレッチ**
NPO法人ふみの里スポーツクラブ 健康運動指導士 八木ちあきさん

第2回 7月3日(水) **「スッキリ! 骨盤エクササイズ」**
健康運動指導士 工藤逸平さん

第3回 8月30日(金) **「おうち書類の種類別お片付け!」**
育児をラクにするお片付けアドバイザー 甲斐祐子さん

第4回 9月6日(金) **「大人と子どもの洋服の整理整頓術!」**
育児をラクにするお片付けアドバイザー 甲斐祐子さん

いきいき講座

「いきいき講座」は、ふるさとの歴史や現代的課題に視点をおき、学習することにより、1人ひとりが自己の教養を高め、人格を磨き、今後の人生を豊かで充実したものを目指すことを目指します。皆さんの参加をお待ちしています。
※希望する講座のみの受講も可能です。

▶場所 うみ・みらい館 多目的ホール(町立図書館2F) ▶時間 13時30分～15時 ▶対象 18歳以上の町内在住者

6/12 (水) **「開講式&軽運動と健康」**
NPO法人ふみの里スポーツクラブ 健康運動指導士 八木ちあきさん

7/10 (水) **「宇美町誌編さんからわかった町の歴史①」**
宇美町役場 学芸員 松尾尚哉さん

9/11 (水) **「エンディングノートについて」**
福岡県金融広報委員会 金融広報アドバイザー 久恒恵美子さん

10/9 (水) **「知っておきたい相続のはなし」**
福岡県司法書士会 会員 藤 哲也さん

子ども体験講座 「チャレンジクラブI」

活動内容 クッキングなどの体験の講座にチャレンジします。
活動日時 6～3月の土曜日(全13回) 2時間(原則10時～12時)※6月15日開講
場所 中央公民館ほか
募集人員 50人
対象 町内在住の小学4～6年生
費用 材料費などの実費(年間2,500円程度)
締切日 5月28日(火)



第25回参議院議員通常選挙 臨時職員募集

▶募集人数 【A】4人 【B】9人
▶業務内容 選挙事務
▶勤務地 宇美町役場
▶募集対象 任用日において65歳未満の人
▶募集条件

【A】任用期間 6月6日～7月31日
勤務日数 25日程度

【B】任用期間 7月3日～7月31日
勤務日数 17日程度

【AB共通】勤務時間 8時30分～17時15分(うち60分休憩)

11時15分～20時00分(うち60分休憩)

13時15分～22時00分(うち60分休憩)

勤務日 シフト制 ※土・日・祝日勤務あり

賃金 日給 6,350円

▶応募方法 5月27日(月)までに履歴書を下記へ提出

問 選挙管理委員会 ☎934-2241

平成31年4月7日執行 福岡県知事選挙および福岡県議会議員一般選挙開票結果

届出順位	所属党派	候補者氏名	得票数
1	無所属	しのだ 清	849
2	無所属	たけうち 和久	2,248
3	無所属	おがわ 洋	9,520
		得票総数	12,617
		あん分の際切り捨てた票数	0
		いずれの候補者にも属しない票数	0
		有効投票数	12,617
		無効投票数	224
		投票総数	12,841
		持ち帰り・不受理・他	0
		投票者総数	12,841

届出順位	所属党派	候補者氏名	得票数
1	無所属	吉田 大作	2,066
2	立憲民主党	富永 よしゆき	2,196
3	自由民主党	吉松 もとあき	4,034
4	公明党	西尾 こうじ	4,036
		得票総数	12,332
		あん分の際切り捨てた票数	0
		いずれの候補者にも属しない票数	0
		有効投票数	12,332
		無効投票数	309
		投票総数	12,641
		持ち帰り・不受理・他	0
		投票者総数	12,641

※当町の開票によるものです。

宇美町 エコトーク UMI MACHI ECO TALK

初めての経験をするのがあつたら、もの心がついて以来」と表現することがあります。この「もの心」がつく年齢は何歳くらいだと思われませんか？

乳児期は、空腹やおむつの交換を泣いて知らせます。泣くのは乳児の意思伝達手段ですが、この要求の対応の仕方次第で乳児は、自分は大切にされている、周りの人たちは自分を守ってくれているのだ、という他者信頼感が生まれ、育まれるといわれています。

幼児期になると自己肯定感へと変化しますが、古来より伝わる「三つ子の魂百まで」ということわざがあります。この頃に物を大切に扱うとか、勿体ないといった心を育むのは、保護者の大切な役目です。幼い頃は、人生という階段を高くまで登っておりませんので、広くかつ沢山のものが見えませんが、自分の周りの人たちが成長していきまます。カウンセリングの技法のひとつに、「エゴグラム」で知られる交流分析があります。重要視されるのがどのような環境下で生まれ、育ったのかを

聞き、その人の「生育の歴史」を知ることです。

「子どもを見れば親がわかる」と聞かれたことがあると思います。が、子どもが小さな頃は親が笑われて済みませす。しかし、その子どもが自立してからは子ども自身が笑われることになりませす。親として申し訳ないと思いませんか？

現在成長期にある子どもたちは、人生百年時代を生きていくことになるといわれています。地球全体では、人口が増え続けてこのままでは資源不足が懸念されており、食糧問題は特に深刻な問題です。物を大切に扱う、勿体ない、という心を育んでいなければ、将来不満だらけの人生を送ることになるかもしれません。近代心理学に大きな影響を与えているフロイトは、「人は産道を通っていたときから記憶を有している」と残しています。私たちの思いや行いは、子どもたちに確実に記憶されているのです。もの心づく前から...

文責 地球温暖化防止推進員 竹吉 栄隆

子育て支援センター ゆうゆう からのお知らせ

「てくてくひろば」は地域のボランティアさんに協力いただいております。いっしょに季節を感じながら公園で遊んだりお散歩して楽しませませんか？多目的ホールも開放しています。赤ちゃん連れの方、暑い日や雨の日も安心して遊べますよ！子育て支援センターゆうゆうのスタッフも待っています♪

- ▶ **場所**
・うみハピネス多目的ホール(受付)
・貴船公園(うみハピネス横)
- ▶ **必要なもの**
・帽子・水筒・お弁当(必要な方)

うみハピネスと
貴船公園で
あそぼう！

世代間交流子育てサロン てくてくひろば のご案内

▶ **日時 10:00~12:30**
(時間内はいつ来ても帰ってもOKです)

- 5月8日(水) 9月11日(水) 12月11日(水)
- 6月26日(水) 10月30日(水) 1月29日(水)
- 8月7日(水) 11月27日(水) 3月11日(水)

地域の皆さんへ

世代間交流子育てサロン「てくてくひろば」は、地域ぐるみで子育てを楽しみ、新たな出会いやふれあいが出来る場を目指しています。子どもたちと一緒に遊んでくれるボランティアさんを募集しています。年齢・性別は問いません。ご希望の方は、下記へお問い合わせください。

▶ **子育て支援センターゆうゆう(うみハピネス内)**
☎957-6450

中学校 子育てサロン のご案内

町内の中学校のスペースを一部開放して乳幼児とその家族や妊婦さんが自由に遊びに来ることができるフリースペースです。お昼休みに中学生が遊びに来たり、授業での交流もあります。お兄さんやお姉さんと一緒に遊ばいませんか？子育て支援センターゆうゆうのスタッフも待っています。

▶ **平成31年度 サロン開設予定日** ※日程が変更になることがあります。子育てカレンダー「ねえ、う〜みん」や町ホームページでご確認ください。

	宇美東中	宇美南中	宇美中
開設場所	視聴覚室(1階)	多目的室(1階)	多目的室(2階)
開設時間	10:00~14:00		
6月	5(水)	27(木)	4(火)
7月	3(水)	11(木)	9(火)
9月	18(水)	26(木)	3(火)
10月	2(水)・23(水)	10(木)	29(火)
11月	6(水)・20(水)	7(木)	12(火)
12月		5(木)	10(火)

利用者の声



ピッピさんのおはなし会もありますよ！

- ▶ 親も子ども中学生との交流の機会がほとんどないので、中学校サロンはお互いにとって、とても素晴らしいと思います。また遊びたいと言っていました。
- ▶ 中学生の皆さんが一生けん命仲良く遊んでくれたのでよかったです。

お問い合わせ
子育て支援センターゆうゆう(うみハピネス内) ☎957-6450
子育て支援課(うみハピネス内) ☎933-1322

子育て コンシェルジュ のご案内

宇美町保育所等利用者支援事業

? 子育て コンシェルジュって

子育ての悩みや困りごとについて、子育てコンシェルジュ(専任スタッフ)が皆さんと一緒に考え、必要な子育て支援サービスにつなげるサポートをします。

どんなことが相談できるの？

子育てについて知りたいこと、聞きたいこと、ちょっとした困りごとなど

例えば

- 幼稚園や保育所、どうやって選んだらいいの？
- 引越してきたばかりで近くに同世代の子どもと一緒に遊べる場所はある？
- 怒ってばかりで、子どもにどう関わったらいいかわからない。
- たまには子どもを預けてリフレッシュしたい。
- 子どもの発達が気になる。相談できる場所はある？
- 妊娠中に宇美町の子育て情報を知りたい。
- 近くに頼れる人がいなくて…職場復帰してからの事が心配。

子育てコンシェルジュがお話をうかがいながら一緒に考え、一人ひとりに応じた子育て支援の情報をお伝えしたり、サービスの利用をサポートします。

どこに行けばいいの？

- 子育て支援課に相談窓口を設置しています。
- 利用時間は、月～金曜日の9時30分～15時30分(祝日・お盆・年末年始は休み)
- 町在住の妊娠中の方や就学前の子どもの保護者はどなたでも無料で相談できます。

お問い合わせ

子育て支援課(うみハピネス内)
☎933-1322



児童手当・児童扶養手当・特別児童扶養手当の 制度について

▶ 住民課 年金手当係
☎934-2250

	児童手当	児童扶養手当	特別児童扶養手当
概要	児童を養育する人に手当を支給することにより、家庭等における生活の安定と、次代の社会を担う児童の健やかな成長に資することを目的とする制度です。	離婚などによって、父(母)と生計を同じくしていない児童(父(母)が重度障がい者を含む)について、手当を支給することにより、母子・父子世帯等の生活の安定を図り、自立を促進する制度です。	精神または身体が障がいの状態(政令で定める程度以上)にある20歳未満の児童について、児童の福祉の増進を図ることを目的として、手当を支給する制度です。
要件	国内に住所を有する(留学中の場合などを除く)中学校修了までの間にある児童を監護養育している人に支給されます。	18歳到達後最初の年度末までの間にある児童(障がい児については20歳未満)を監護している母(父)、または父母に代わって児童を養育している人に支給されます。 平成26年12月から児童扶養手当と公的年金給付などの併給ができるようになりました。必ず公的年金を申請していただき、「公的年金給付等の額」が「児童扶養手当の額」より下回る場合、その差額分を受給することができます。	精神または身体に障がいを有する20歳未満の児童を監護している人に支給されます。 ただし、対象児童が児童福祉施設などに入所している場合は受給できません。
月額	▶ 3歳未満(一律) 15,000円 ▶ 3歳以上小学校修了前 (第1・第2子) 10,000円 (第3子以降) 15,000円 ▶ 中学生(一律) 10,000円 <small>※養育する児童(満18歳以後の最初の3月31日までの間にある児童)のうち、年長者から第1子、第2子…と数えます。</small> ▶ 特例給付(所得制限限度額以上)(一律) 5,000円	平成31年4月分～ ▶ 全部支給 42,910円 ▶ 一部支給 10,120円～42,900円 <small>2人以上の児童を有する受給者に係る加算額については、第2子5,070円～10,140円、第3子以降一人につき3,040円～6,080円</small>	平成31年4月分～ ▶ 1級の方 52,200円 ▶ 2級の方 34,770円
支給日	10月・2月・6月の10日	8月9日・11月以降は奇数月の11日	8月・11月・4月の11日
現況届提出月	6月	8月	8月
	手当を受けている人は、毎年決まった月に「現況届」を提出しなければなりません。この届は、「その年のその月分以降の手当の支給を受けることができるかどうか」を確認する大切な届です。提出がない場合、以降の手当が支給出来なくなりますので必ず提出してください。		

所得が一定以上の場合には手当が支給されません。(所得制限限度額はそれぞれ違います)

支給日が金融機関の休日にあたる場合は、その直前の営業日に支給されます。

児童手当 現況届に ついて

現況届とは 児童手当を受給している方は、 6月中に「現況届」の提出が必要です。

これは、6月1日現在における状況を届け、引き続き手当を受けられるかどうかを確認するためのものです。6月上旬に児童手当受給者あてに現況届を郵送します。

提出がない場合、6月分以降の手当が支給できなくなりますので、必ず提出してください。



高齢者肺炎球菌症の 予防接種のお知らせ

高齢者肺炎球菌の予防接種は、予防接種法に基づき実施されます。過去に公費で接種した方は対象外です。健康被害が発生した場合は、国による予防接種健康被害救済制度の対象となります。

対象者

- 60歳以上65歳未満の方で、心臓、じん臓、呼吸器の機能障害、ヒト免疫不全ウイルスによる免疫機能障害(身体障害者手帳1級程度をお持ちの方)
- 今年度(令和5年度)は、毎年度指定された生年月日の方が対象

(※別表参照)

※これまでに高齢者肺炎球菌症に係る予防接種を受けたことのある方既に任意で23価肺炎球菌ワクチンを接種したことのある方も含むは対象外

平成31年度の実施期間

4月1日(月)～令和2年3月31日(火)

回数

1回 4,000円

必要なもの

- 本人確認書類
- 身体障害者手帳(お持ちの方)
- 診療依頼書(生活保護世帯の方)

健康づくり課 健康推進係

☎933-10777

高齢者肺炎球菌の予防接種が 受けられる町内医療機関(4月1日現在)

医療機関名	住所	TEL
おかべ小児科クリニック	光正寺1-1-18	☎933-7161
岡部病院	明神坂1-2-1	☎932-0025
おかわクリニック	四王寺坂1-29-5	☎933-0758
加来循環器科内科医院	原田1-1-4	☎932-8870
粕屋南病院	神武原6-2-7	☎933-7171
神武医院	桜原2-22-1	☎932-0188
こやま内科クリニック	光生寺2-6-2	☎410-0127
中西内科クリニック	宇美4-1-3	☎934-0703
古川整形外科医院	宇美5-3-10	☎932-0050
山崎産婦人科小児科医院	宇美中央1-2-13	☎933-8000

※町外の医療期間についてのお問い合わせは当該医療機関 (五十音順) または健康づくり課(☎933-0777)へお問い合わせください。

<※別表 平成31年度の定期接種対象者の生年月日>

65歳	昭和29年4月2日～昭和30年4月1日生
70歳	昭和24年4月2日～昭和25年4月1日生
75歳	昭和19年4月2日～昭和20年4月1日生
80歳	昭和14年4月2日～昭和15年4月1日生
85歳	昭和9年4月2日～昭和10年4月1日生
90歳	昭和4年4月2日～昭和5年4月1日生
95歳	大正13年4月2日～大正14年4月1日生
100歳以上	大正9年4月1日以前生



宇美町立図書館
☎932-0600
FAX 932-0631

4月の利用状況
■入館者数 9,825人
■貸出者数 3,609人
■貸出点数 17,615点

平成30年度の
図書館利用状況
貸出点数 225,356点
貸出者数 46,927人
入館者数 146,500人
新規登録者数 922人
総登録者数 25,841人

図書館映写会

天使のいる図書館

図書館でのレファレンスサービスがもたらす、本と人、心と心をつなぐ感動の物語。
出演：小芝風花・横浜流星ほか
上映時間 1008分
日時 6月8日(土)14時～
会場 うみ・みらい館
多目的ホール
対象 一般向け
鑑賞 無料
申込 不要
※時間までに会場へお越しください。

新刊案内

一般書

『子育てママがほっとする魔法の言葉』
西沢泰生／著 秀和システム
子育てにちよっと疲れている、自分の子育てが正しいのかわからなくなっている…。そんなママのために、心がふっと軽くなる「子育ての名言」を古今東西から選び、エピソードとともに紹介。先輩ママの言葉も掲載。



児童書

『ちうこそー葉っぱ科学館』
多田多恵子／写真・文 少年写真新聞社
いつも狙われている「葉っぱ」。草食の虫や動物だけでなく、暑さや乾燥も強敵で、葉っぱにひそむガラスのトゲやグーノ部屋のある葉っぱは、生き残るために知恵を働かせている葉っぱを写真とともに解説する。



●児童書「ナー」
テーマ「あめの日だったのころ」
『うみだより』
おーなり由子／ぶん講談社

●雑誌「ナー」
『うみだより』
おーなり由子／ぶん講談社

不用品を有効に活用して、資源の節約とごみの減量に取り組みましょう!

お問い合わせ
環境課 環境衛生係
☎934-2226
FAX 933-7512

ECO いきいき リサイクル情報

ゆずってください

- 町立保育園のスモック・体操服(90～100サイズ)
- 幼児用白無地ブラウス(110～130サイズ)

ゆずります

- ソファ(IKEA製、2人掛け用、横131cm×高さ73cm×奥行74cm、ダークブラウンのカバー付き、5年前に購入、状態良)
- ロフトベッド(色はブラック、素材はスチール、横208cm×高さ179cm×奥行101cm)
- 碁盤・碁石セット(横45cm×高さ31cm×奥行48cm、新品同様の状態)
- パワーヘルス(家庭用電位治療器PH-7000A、横39cm×高さ25cm×奥行20cm、平成21年に購入、通電マット付き、あまり使用しておらず状態良)
- 七輪(長方形型、内側に仕切りがあるため2室使用可能、炭・着火剤付き、1回のみ使用のため状態良)

町内在住者 申込みできる方

(営利目的の方や団体、18才未満の方を除く)

「ゆずってください」「ゆずります」掲載希望の方は、申込書に必要事項を記入のうえ、5月24日(金)までに環境課へお申し込みください。写真(画像データ)を提供いただければ、ホームページに掲載します。申込書は、窓口で配布しているほか、町ホームページからもダウンロードできます。
なお、「ゆずります」の品の譲り受けについて、申込者多数の場合は5月24日(金)締め切り後に抽選を行い、5月30日(木)までに当選者に対してのみ電話で連絡します。
品物について詳しい情報が知りたい方は、環境課にお問い合わせください。



このコーナーでは、ボランティアなどの公益的な町民活動をしている人や団体を応援し、ボランティアの「はじめの一步」のきっかけになるような記事を掲載しています。

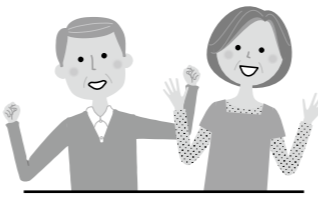

問 ボランティア・町民活動支援センター
ふみらぼ(し～ず・うみ内)
☎&FAX 933-1110

活動紹介

英語 フレンズ ドミツ プリム

海外の方へのコミュニケーション支援や、宇美町の案内などを目的に、月に2回学習会に取り組んでいます。
学習会では教科書を使って、英会話を楽しくしています。
昨年行われた秋のボランティア体験月間でさらに増えた仲間たちといっしみに、和気あいあいと英語を学んでいます。



▲昨年度の秋のボランティア体験月間の様子

定例会

ふみらぼで、毎月1、3週目の金曜日14時～16時に定例会を行っています。興味のある方はぜひ見学に来てください。詳しくは、ふみらぼまでお問い合わせください。

プロフィール

- ・平成23年1月設立
- ・会員12人で活動
- ・活動内容:英語をつかった学習会の開催、町の案内(英文)の作成など

町出身の高校生アスリートが大活躍!

【内野 艶和(うちの つやか)さん 自転車競技】

宇美小、宇美中出身で祐誠高校3年生(大会当時2年生)の内野さんが、1月9日～13日の5日間にかけて、ジャカルタで開催された2019アジア自転車競技選手権大会において素晴らしい成績を収めました。

- ・ジュニア女子オムニアム 準優勝
- ・女子ジュニアスクラッチ 準優勝

また、3月21日～24日に北九州市と熊本県で開催された全国高校選抜自転車競技大会でも3種目で優勝しました。

- ・インディヴィデュアル・パーシュート 優勝(大会新記録)
- ・スクラッチ 優勝(大会2連覇)
- ・個人ロードレース 優勝(大会2連覇)

中学校ではバスケット部に所属していた内野さん。福岡県の『タレント発掘事業』で自転車競技の才能が開花し、高校進学からわずか2年で日本を代表する高校生アスリートへ成長しました。

「2024年のパリオリンピック出場を見据えています」と語ってくれた内野さんは、日本自転車競技連盟の女子ジュニア強化指定選手にも認定され、多くの大会で素晴らしい成績を収め、これからのさらなる活躍が期待されています。

【下村 日奈子(しもむら かなこ)さん フェンシング】

桜原小、宇美中出身で玄界高校2年生(大会当時1年生)の下村さんが、3月22日～24日にかけて愛媛県で開催された全国高等学校選抜フェンシング大会に団体戦で出場し、全国優勝しました。

- ・女子サーブル団体 優勝

中学校では、陸上部に所属し県大会にも出場しています。福岡県の『タレント発掘事業』でフェンシングの適性を見いだされ、競技転向し、わずか1年で全国優勝するまで急成長しました。

「次は連覇を目指します。」と語ってくれた下村さん。残りの高校生活約2年でどこまで成長するのか楽しみな選手です。



▲全国優勝おめでとうございます! (左)内野さん (右)下村さん

町の空手道場の選手が世界大会で優勝!

3月17日(日)、アクション福岡(福岡市)で「2019手塚杯世界空手道選手権大会」が開催され、町の空手道場「実践武道空手 飛凰会」に所属する森麗有さん(宇美中)が中学女子1・2年の部に出場し見事優勝、森躍雲さん(井野小)が小学3年男子の部で3位入賞を果たしました。同道場に所属する選手の皆さんは、東京都内で開催された「第15回全日本少年少女空手道選手権大会」や、「第9回2019選抜首都圏大会」でも優れた成績をおさめています。おめでとうございます!



▲大会結果報告に町長のもとを訪れた飛凰会の皆さん

行政相談委員が委嘱されました

総務大臣から4月1日付けで山崎澄子さん、垣内一雄さんが行政相談委員に委嘱されました。

行政相談委員は、社会的な信望があり、行政運営の改善について理解と熱意を有する人を総務大臣が委嘱するものです。地域住民の身近な相談相手として、行政サービスに関する相談や行政の仕組み、手続きに関する相談を受け付け、相談者への助言や関係行政機関への通知などの仕事を無報酬で行っています。

「行政相談」は毎月第1火曜日(日曜日、祝日および施設休館日により日程が変更になる月もありますので広報などをご確認ください)の13時から16時までうみ・みらい館2階の研修室で開設しています。

また、宇美町社会福祉協議会では「心配ごと相談」を毎月第1、3木曜日の9時30分から12時30分まで開設しています。



▲行政相談委員の垣内さん(左)山崎さん(右)

男女共同参画講演会が開催されました

4月13日(土)、し〜ず・うみで、福岡県男女共同参画センターあすばるのセンター長 神崎智子さんを講師に迎え、「人生明るく、楽しく過ごしていく考え方」と題して講演会が開催されました。

講演会では、神崎さんの仕事や家庭での経験をもとに、人生の中で大事なことやいつでも楽しくいる考え方をお話していただきました。参加者アンケートでは「楽しくて有意義なお話でした。」や、「何事も断らずチャレンジしていくことが大事」などの感想がありました。



▲講演会会場の様子

宇美町戦没者合同慰霊祭が行われました

4月18日(木)、平成31年度宇美町戦没者合同慰霊祭が宇美公園で厳かに執り行われ、町遺族会、町議会議員、福祉関係団体関係者など66人が参列し、恒久平和を祈りました。



▲戦没者の遺族を代表して挨拶する遺族会会長



▲戦没者の方々のご冥福と平和への祈りを捧げました

大切に育てます ～「人権の花」運動～

昭和57年に福岡県の人権の花に選ばれた「ひまわり」。花を育てることで、協力することや命の尊さを実感し、優しさと思いやりの心を育てることを目的とした「人権の花運動」の一環として人権擁護委員による人権教室と種植えを行いました。

今年度は、桜原小学校と宇美東小学校の3年生の児童を対象に実施し、人権教室では、DVDを真剣なまなざしで鑑賞する姿が見られ、その後児童1人ひとりが丁寧に種を植え、やさしく土をかぶせる作業を行いました。これから花と共に成長していく児童たちの姿が楽しみです。



▲種植えをする子どもたち(桜原小) ▲人権擁護委員による人権教室(宇美東小)

平成31年 宇美八幡宮 春季大祭奉納弓道大会開催

4月15日(月)、福岡近隣のシニア弓道愛好家が集まり「平成31年 宇美八幡宮春季大祭奉納弓道大会」が、宇美町スポーツ協会弓道部主催で開催されました。

晴天のなか、会場は静まりかえり、凛とした立ち姿で弓を引く様子が印象的で、最高齢88歳の選手をはじめ、総勢125人が28m先の直径36cmの的に向かって一射一射丁寧に弓を射りました。



▲集中して弓を射る選手たち

馬場自治会育成会 「落書き消し」にチャレンジ

3月23日(土)、馬場自治会育成会の小学1～6年生の12人が、壁の「落書き消し」を行いました。10か所ほどの壁の落書きを、みんなで手分けして手際よく消していきました。落書き消しの活動後、みんなさわやかな気持ちで、その道を通ることができるようになりました。



▲みんなで協力して作業しました ▲きれいに落書きを消していきます

入学式が行われました

4月10日(水)に町立中学校で、4月11日(木)には町立小学校で入学式が行われました。今年度は、町内の小学校に384人、中学校に377人の新入生が入学しました。井野小学校では、担任の先生からの呼名に「はい」と元気に返事をして立ち上がるかわいらしい1年生の姿に、会場が笑顔に包まれました。式に参加した6年生は、最上級生らしい優しさ溢れるあいさつで1年生の入学を歓迎しました。また、宇美南中学校では、まだ少し大きい制服に身を包み、期待と緊張が入り混じった表情で入場する1年生の姿が印象的でした。



▲決意を述べる中学生(宇美南中) ▲先生の話を集中する新1年生(井野小)

議会から町長へ 政策提言書を提出

3月20日(水)、自治会加入促進に関する政策提言書が議会から町長に提出されました。提言の内容は、近年、地域コミュニティの重要性が再認識されていることを踏まえ、町として積極的な姿勢を示すような既存条例の改正と自治会のさらなる活性化の推進を求めるものです。この提言書を真摯に受けとめ、町として自治会への加入の強制はできませんが、各自治会と協議を重ねながら、今後とも自治会の活性化に向けて取り組んでいきます。



▲町長(右)へ提言書を手渡す古賀議長(中央)と飛賀議員(左)

過去の被災状況や危険個所および避難経路の調査を行いました

宇美東小学校区コミュニティ運営協議会防災部会では、大雨災害に備え、校区内の宇美川沿いを中心に、過去に被災した場所の確認や危険な個所、避難経路の調査など、ハザードマップと地域の情報をもとに現地調査を行いました。また、実際に大雨で避難をされた方を訪ね、当時の状況や避難の苦労話などをお聞きし、改めて事前避難の大切さを学ぶことができました。

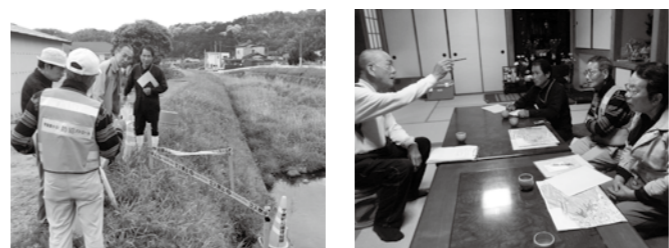

▲現地調査を行う防災部会の方々 ▲これまでの避難体験を話す藤木さん

6月1日(土) 宇美町ホテル観覧会

今年も宇美町にホテルの季節が近づいてきました。皆さん、ホテル観覧会に参加してみませんか？

●日時 6月1日(土) 18時30分開始(雨天中止)

●場所 一本松公園(昭和の森) ゲート前集合

●内容 ①ホテルの会員によるオリエンテーション ②竹灯籠が灯る会場で有志演奏によるミニ音楽会 ③自由解散後、参加者それぞれでホテルスポット散策(地図提供)

●注意事項

・お子さんの参加は保護者同伴でお願いします。 ・運動靴、長袖、長ズボンでの参加をおすすめします。



問 宇美町ホテルと清流の会 古賀 h-koga@abeam.ocn.ne.jp 高場 hiddenobu-1956@q.vodafone.ne.jp

お知らせ

町制施行100周年記念 町民提案自主事業を募集します

2020年に100周年を迎える宇美町を盛り上げていただくため、町民の皆さん自ら企画・実施していただく事業(例:○○コンサート、○○マルシェ、○○フェスティバル、○○劇、新商品の開発...)を募集します。たくさん応募をお待ちしています。

▼交付金額など

・ひとこの事業につき40万円を限度に交付します。対象経費は、イベントなど実施のための消耗品費、印刷費、ゲストなどの謝礼金、保険料などです。既に実施されている事業は、拡充部分にかかる経費のうち20万円を限度に交付します。

▼募集期間

5月15日(水)～9月30日(月)

▼実施期間

令和2年4月～令和3年2月

▼対象団体

・町内で活動する団体で、団体を構成する人の半数以上が町内に居住しているか通勤通学していることなど。 ○申込方法や対象事業経費などの詳細は、お問い合わせいただくか、町ホームページ

をご覧ください。

問 町制施行100周年事業 推進事務局 事業推進係 ☎0577-6345

歯科健診のお知らせ

後期高齢者医療広域連合では、左記の被保険者を対象に、後期高齢者の口腔機能低下や肺炎などの疾病を予防するため、歯科健診を実施します。対象者には、5月下旬に受診券を郵送します。

▼受診対象者

昭和18年4月1日～昭和19年3月31日生まれの本年度76歳になる方 ※長期入院の方、施設入所の方などを除く ※例外として、令和2年12月までに限り、77歳以上になる被保険者で歯科健診を希望する方も受診できます。ただし、昨年度受診した方は受診できません。また、75歳以下の方は、対象年齢(76歳)になつてから受診してください。

▼受診期間

6月～12月(歯科医院の休日を除く)

▼受診券の送付時期

5月下旬頃に広域連合より郵送

▼受診の方法

必ず、受診券に同封している歯科健診の実施医療機関に予

約つから受診つなぐたい。

▼受診時に必要なもの 受診券(記入して実施医療機関へお持ちください) 被保険者証 受診料300円

問 福岡県後期高齢者医療広域連合

お問い合わせセンター 〒812-0044 福岡市博多区千代四丁目1番27号(福岡県自治会館5階) ☎65131111 FAX 65133901 http://www.fukuo-kakouki.jp/

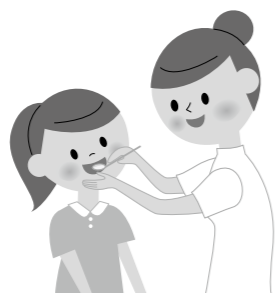

町税などの納付は 口座振替が便利です

口座振替は、税金などの納め忘れがなく金融機関「コンビニ」などに出向く手間が省けます。宇美町指定金融機関(福岡銀行、西日本シティ銀行、福岡県信用組合、粕屋農業協同組

合、ゆうちよ銀行)からの口座振替が、申込月の翌月(翌期)から可能です。

※上下水道料金は、申込月より1～2か月後の振替となります。

ご希望の方は、口座振替依頼書兼自動払込申込書に必要事項を記入、金融機関届出印を押印のうえ、税務課収納対策係または指定金融機関に提出してください。

※口座残高が不足していると引き落としができません。納期限前日の残高にご注意ください。 ※平成29年度から口座振替領収通知書は郵送していません。通帳を記帳して確認してください。なお、軽自動車の車検用納税証明書は従来どおり郵送します。

申 税務課 収納対策係 ☎634-2269

老人福祉センターに 来ませんか？

老人福祉センターでは、月・水・金曜日無料で風呂を利用できます。また、センター内の訓練室では、電位治療器(一回100円/20分)を利用できます。さらに、毎月第1火曜日には「童謡をみんなで歌って楽しむ会」、毎月第4金曜日には「歌と踊りの観覧会」がポ

ランテアの方により開催されています。その他、カラオケ、手芸、デジカメ・絵画・着付けなど各種サークル活動も行われています。

▼開館日時

月～土曜日 (日曜日・祝日・年末年始・夏期は休館) 毎月第1火曜日(童謡を楽しもう) 12時30分～13時30分(奇数月)11時～12時(偶数月)12時30分～14時 場所 老人福祉センター 対象 60歳以上の町内居住者

▼申込方法・期間

随時申し込み可

申 老人福祉センター ☎633-1111

工業統計調査を実施します

工業統計調査は我が国の工業の実態を明らかにすることを目的とした重要な統計です。5月中旬から6月にかけて製





造業の事業所を統計調査員が訪問しますので、調査の趣旨をご理解いただき、ご回答をお願いいたします。

対象となった事業所には、統計法に基づく報告義務があります。調査票に記入いただいた内容は、統計作成の目的以外(税の資料など)に使用することとは絶対にありません。

- 調査対象 従業者4人以上の全ての製造事業所
実施主体 総務省経済産業省
政策推進係
0934-2247

一本松公園(昭和の森)バンガロー利用受付

- 利用期間 7月1日(月)~9月30日(月)
当日正午から翌朝10時まで利用可能
場所 大字宇美字正菜3番地3
使用料 1泊1棟3,000円
※貸出可能な棟数は1人(1団体)の利用で5棟まで。
棟数 25棟
受付時間 8時30分~16時30分
受付期間 町内在住・町内在勤の方

6月12日(水)~9月27日(金)
町内在住・町内在勤以外の方
6月14日(金)~9月27日(金)
※土、日、祝日を除く。

申込方法
利用日の2日前までに、使用料を持参のうえ建設都市計画課窓口までお申し込みください。
※利用申込書は町ホームページからダウンロードできます。
甲・町建設・都市計画課 公園緑地係
0934-3006

宇美町社会教育委員の新規委嘱のお知らせ

4月から、新たに次の方が社会教育委員として教育委員会より委嘱されました。
社会教育委員は「地域の社会教育に関する情報の収集、提供」といった活動が期待されます。
【新任者】城戸 昭彦 原田小学校校長(敬称略)
また、3月末をもって、次の方が退任されました。町の社会教育の振興にご尽力いただきありがとうございました。
【退任者】宮口 光秀 原田小学校校長(敬称略)
町社会教育課 社会教育係
0933-2900

図書館ボランティア養成講座
読み聞かせ初級編受講生募集
(2020年度まで)
読み聞かせを通して本の楽しさを届けよう!

講師 敦子氏(子どもの本専門店「エルマー」代表)
受講料 無料
日時 1回目 7月6日(土)
2回目 7月13日(土)
3回目 7月20日(土)
13時30分~15時30分
場所 うみ・みらい館 研修室A
対象 読書ボランティア活動に興味のある方
定員 15人(申込み先着順)
申込期間 5月16日(木)~6月16日(日)
※応募方法など、詳しくはお問い合わせください。
町立図書館
0932-0600



危険なブロック塀などの撤去費用を補助します
(2020年度まで)
地震発生時におけるブロック塀などの倒壊による被害を未然に防止するため、通学路や避難路などに面した危険なブロック塀などの撤去に係る費用の一部を補助します。
※申請前に工事着手した場合は補助の対象になりません。必ず事前に相談ください。
補助対象者
町内のブロック塀などの撤去を行う所有者など
補助対象のブロック塀など
次のすべてに該当するもの
①通学路・避難などの道路に面する著しく危険なブロック塀など
②コンクリートブロック造、石造、レンガ造など
③塀の高さが1m以上の危険なブロック塀などを撤去する費用(診断カルテで40点未満となるもの)
※一部撤去する場合は別途要件があります。
補助金の額
撤去費用の2分の1(限度額10万9千円)
※補助金申請手続きの関係上、撤去を毎年2月末までに行う必要があります。

昔懐かしみんなの歌体験者募集

童謡・唱歌・懐メロを歌う教室です。参加者同士、歌について語り合ったりおしゃべりしながら、その歌の情景に昔の思い出に浸りましょう。声をたくさん出すことで老化の源であるのを鍛えましょう。
日時 5月28日(火)、6月11日(火)、25日(火)
10時30分~11時30分
場所 まなびや・うみ
対象 どなたでも
定員 10人程度
参加費 体験全3回 1,000円、または1日体験500円を当日お支払い

平成31年度宇美町の消費者行政についての町長表明

宇美町の消費者行政について
消費者を取り巻く環境は、サービスの多様化や情報化の急速な進展により大きく変化し、消費者問題もますます複雑化・巧妙化しています。
こうした厳しい環境に対応するため、平成21年度から消費者行政活性化基金を活用しての啓発活動や、平成25年6月には役場内に専門相談員を配置した「宇美町消費生活相談窓口」の開設など、相談窓口の充実・強化に取り組んでまいりました。平成27年4月には、糟屋地区の5町(宇美町・志免町・須恵町・粕屋町・篠

栗町)の方の消費生活についての相談を受ける「かすや中南部広域消費生活センター」が志免町に開設されました。宇美町でも引き続き毎週水曜日に宇美町消費生活相談窓口を開設しますので、お困りの際はご相談ください。
これから町民の皆さんが安心して安全に暮らすまちづくりを目指して、消費者行政の分野からも全力で取り組んでまいります。
町総務課 安全安心係
0932-1111

季節の一句

糟屋冬野宇美句会
兼題 花切 虚子忌 春惜しむ
身に余るほど 佛心の 落花浴ぶ 土筆
平成の 最後の春を 惜しみけり 清見
逝くときは 三途の川を 花筏 元英
椿寿の忌 日々の暮しや 俳句道 享
風に もうなす術もなく 散る桜 榮子
今まさに 花のトンネル 杉の馬場 としえ
朝市に さくら色して さくら餅 ひろこ
花散るや ベンチは一つ 無人駅 佳代子
宇美俳句同好会「山さへんら」
兼題 花一切
美酒ありて 弾ける笑顔 花の下 清見
堂を守る 枝垂桜を 支ふ杖 元英
待ち侘びて 今日袖通す 花衣 としえ
晴れ渡り 深山の桜 遠目にも 千代
宇美町原田二丁目八三三
村田千代子
TEL FAX 93210594

ふみなび「宇美町生涯学習情報」

活動と交流
たんぼ水彩画教室ロビー展(無料)
老人福祉センターくすの杜水彩画教室「たんぼ」の仲間が、楽しく描いた水彩画を展示します。
展示場所 しず・うみ
日時 6月23日(日)~7月5日(金)
10時~17時
※6月24日(月)、7月1日(月)は休館。
町申請しず・うみ
0932-0365
FAX 93210578

初めまして 手話 コーナー 第2回
12回のシリーズです。ぜひ覚えてね!!
「あいさつをしましょう!」
★ポイント
挨拶の基本は笑顔です。気持ちを込め相手の目を見て交わしましょう。

手話はろう者の言語です。
「おはよう」
「あいさつ」
こめかみにあてた右こぶしをおろすと同時におじぎする
腕前で向かい合わせて立てた両手人指し指を同時に曲げる
企画:宇美町聴覚障がい者・宇美町手話の会 福祉課 福祉係 934-2278

小さな修理から本格的リフォームまで
外壁 屋根 キッチン 床
玄関まわり トイレ 居間 お風呂
OKAMOTO
*地元福岡で1950年創業 ご相談も、お見積りも、無料で安心です!
(株)岡本工務店 092-611-5327
志免町別府2-19-8 ★受付時間/9:00~18:00 (日曜・祝日は除く)

習字研究社 宇美町教室
無料体験実施中
原田中央区公民館 水曜日 16時~18時
明治町区公民館 木曜日 16時~18時
【対象】幼児~高校生 【講師】吉田 澄香 (☎ 934-2267)

KUMON 5月無料体験 受付中!
5/18(土)~31(金)
★宇美センター 宇美4-2-10 木村ビル2F
(火・水・金) ☎ 957-6615 携帯 090-9075-6404 (荒木)
★宇美東 宇美東1-4-10 極東グリーンソバ
(月・木) 携帯 090-9589-1212 (伴)
★宇美はるだ 原田4-18-8 原田下公民分館
(火・金) ☎ 934-3180 携帯 090-1345-8634 (須原)

町総務課 安全安心係
0932-1111
詳細は左記へお問い合わせいただくか、町ホームページを確認ください。
※総務課では、福岡県とともに町内の通学路などに面する危険なブロック塀などの簡易な点検を実施する予定です。ご自宅を訪問した際には、ご協力をよろしくお願ひします。

6月 保健事業

日	事業名	日時・場所
5日(水)	高齢者健康相談	くすの杜 (老人福祉センター) 13:30~14:30
6日(木)	3歳児健康診査 平成28年5月生まれ	うみハピネス 受付13:20~14:00
11日(火)	1歳6か月児健康診査 平成29年11月生まれ	うみハピネス 受付13:20~14:00
18日(火)	7か月児健康診査 平成30年11月生まれ	うみハピネス 受付13:20~14:00
19日(水)	はじめまして 赤ちゃん健診 平成31年3月生まれ	うみハピネス 10:00~10:15
25日(火)	4か月児健康診査 ※平成31年2月生まれ	うみハピネス 受付13:10~13:50

6月 休日の在宅医

日	外科	内科・小児科・歯科
2日(日)	ヒロシマ 宏洲整形外科医院 久山町大字久原3133-1 ☎957-5151 (深井バス停より徒歩2分)	粕屋中南部 休日診療所 久山町久原3168-1 (県道35号線 深井交差点そば) ☎652-3119
9日(日)	久恒病院 志免町田富牛丸152-1 ☎932-0133 (西鉄深町バス停徒歩3分)	
16日(日)	おがわクリニック 宇美町四王寺坂1丁目29-5 ☎933-0758 (西鉄四王寺坂バス停そば)	
23日(日)	片井整形外科内科病院 粕屋町大隈132-1 ☎938-4860 (門松バス停より徒歩3分)	
30日(日)	須恵外科胃腸科医院 須恵町植木609-3 ☎936-2355 (JR須恵駅前)	

◎時間：9時～17時 ◎上記時間以外は医療情報センター(☎471-0099)または粕屋南部消防署(☎935-5111)へ確認してください。◎かかりつけの医療機関があれば、そちらへ連絡を。

2019年 6月 ごみ収集日確認表

お手持ちのカレンダーに書き写すなどしてご活用ください。

自治区域	分別	朝8時までに 出してください。		夜9時までに 出してください。				
		新聞・雑紙類 ダンボール・古布類	もえるごみ (毎週)	容器包装 プラスチック	空き缶 空きびん	ペットボトル	金属類	もえないごみ (陶器・ガラス等)
黒穂・柳原・桜原 福博中央・上の原 障子岳・三原・神 hands	毎週 月曜日	日・水	10日(月) 24日(月)	20日(木)	27日(木)	3日(月)	17日(月)	
とびたけ1・とびたけ2 とびたけ3	毎週 月曜日	月・木	11日(火) 25日(火)	18日(火)	28日(金)	7日(金)	21日(金)	
宇美東・福博鎌倉 林崎・浦田・山ノ内	毎週 火曜日							
炭焼3・原田下 原田中央・四王寺坂1 四王寺坂2・四王寺坂3	毎週 火曜日	火・金	9日(日) 23日(日)	16日(日)	26日(水)	5日(水)	19日(水)	
辻荒木・井野 平成・ひばりが丘1 ひばりが丘2・ひばりが丘3	毎週 木曜日	日・水	10日(月) 24日(月)	6日(木)	13日(木)	3日(月)	17日(月)	
上宇美2・上宇美本通り 上河原・馬場・下宇美	毎週 木曜日	月・木	11日(火) 25日(火)	4日(火)	14日(金)	7日(金)	21日(金)	
早見・上宇美1・大名坂	毎週 金曜日							
鎌倉・新成・原田上 明治町・仲山・四王寺 炭焼1・炭焼2・炭焼4 大谷・末広・貴船	毎週 金曜日	火・金	9日(日) 23日(日)	2日(日)	12日(水)	5日(水)	19日(水)	

※住居表示の町名と、自治区域とは、異なっています。例:明神坂△丁目には、大名坂自治区域、下宇美自治区域、上宇美1自治区域が含まれます。不明であればお調べしますので、環境課(☎934-2226)までお問い合わせください。

図書館

- 1日(土) わくわくおはなし会 (幼・小低学年向け) 14:30~15:00 図書館 おはなしのへや
- 12日(水) にこにこおはなし会 (乳幼児向け) 10:30~11:00 図書館 おはなしのへや
- 15日(土) わくわくおはなし会 (幼・小低学年向け) 14:30~15:00 図書館 おはなしのへや
- 26日(水) たなばたおはなし会 (幼児と保護者向け) 10:30~11:00 うみ・みらい館 多目的ホール

相談

- 4日(火) 13:00~16:00 (受付15:30まで) 行政相談 うみ・みらい館 2階研修室
 - 6日(木)、20日(木) 9:30~12:30 (受付12:00まで) 心配ごと相談 うみハピネス 電話相談 ☎931-1008
 - 6日(木) 9:30~12:30 (受付12:00まで) 人権擁護委員の日 特設人権相談所
 - 13日(木)、27日(木) 13:30~15:30 弁護士相談 (要予約4名) うみハピネス
- ※心配ごと相談・弁護士相談の予約申込み・お問い合わせは、宇美町社会福祉協議会(☎931-1008)へ

納付期限

7月1日(月) 町県民税第1期、国民健康保険税第1期

その他

- 4日(火) 10:00~14:00 宇美中学校子育てサロン 宇美中学校 2階多目的室
- 5日(水) 10:00~14:00 宇美東中学校子育てサロン 宇美東中学校 1階視聴覚室
- 12日(水) 13:30~15:00 いきいき講座 うみ・みらい館 多目的ホール
- 25日(火) 17:15~20:00 夜間窓口
- 26日(水) 10:00~12:30 世代間交流子育てサロン (てくてくひろば) 貴船公園・うみハピネス
- 27日(木) 10:00~14:00 宇美南中学校子育てサロン 宇美南中学校 1階多目的室
- 27日(木) 10:00~12:00 おもちゃ病院うみ し〜ず・うみ

宇美町 防災メール 防災行政無線の放送内容や災害避難情報などをメールであなたにお知らせします。

簡単登録! メール登録無料

entry-umi@bousai-mail.jp

に空メールを送信し、その返信メールの内容に従って登録してください。



「広報うみ」の録音CDを

町立図書館で貸し出ししています。ぜひご利用ください!



宇美町防災気象情報

雨量や河川水位・ライブカメラ・災害速報・気象警報や注意報・防災行政無線の放送内容など

URL <http://www.jwaq.net/umi>

6月の休館日

場所	電話番号	休館日
図書館	932-0600	3日、10日、17日、24日、27日
地域交流センター「うみ・みらい館」	933-2607	3日、10日、17日、24日
中央公民館・各体育施設	933-2607	3日、10日、17日、24日
宇美南町民センター	934-1115	3日、10日、17日、24日
歴史民俗資料館	932-0011	3日、10日、17日、24日
し〜ず・うみ	932-0365	3日、9日、17日、24日
まなびや・うみ	933-2607	3日、10日、17日、24日
健康福祉センター「うみハピネス」	933-0777	3日、10日、17日、24日
老人福祉センター「くすの杜」	933-1111	2日、9日、16日、23日、30日
子育て支援センター「ゆうゆう」	957-6450	1日、2日、8日、9日、15日、16日、22日、23日、29日、30日
こども療育センター「すくすく」	934-3933	1日、2日、8日、9日、15日、16日、22日、23日、29日、30日
ボランティアセンター「ふみらぼ」	933-1110	2日、3日、9日、10日、16日、17日、23日、24日、30日

6月上水道の漏水は指定業者へ

問い合わせ：上下水道課 ☎934-2224

月	日	日直	電話番号
5	15	16	(株)光商会 932-0682
	17	18	藤木良弘設備(株) 932-1254
	19	20	(有)黒木設備 933-4951
	21	22	合屋製作所 932-1331
	23	24	ハヤシ設備 932-5586
	25	26	空調サービス 933-1977
	27	28	横田設備 933-4104
	29	30	(有)粕屋ガス保安設備 932-0079
5/6	31	1	(株)藤木商会 932-1757
	2	3	(株)光商会 932-0682
	4	5	藤木良弘設備(株) 932-1254
	6	7	(有)黒木設備 933-4951
	8	9	合屋製作所 932-1331
	10	11	ハヤシ設備 932-5586
	12	13	空調サービス 933-1977
	14	15	横田設備 933-4104
	16	17	(有)粕屋ガス保安設備 932-0079
	18	19	(株)藤木商会 932-1757
	20	21	(株)光商会 932-0682
	22	23	藤木良弘設備(株) 932-1254
	24	25	(有)黒木設備 933-4951
	26	27	合屋製作所 932-1331
	28	29	ハヤシ設備 932-5586
	30		空調サービス 933-1977

【注】役場業務時間終了後、土日祝日および夜間の水道管理については、上記の指定水道工事店もしくは、陣子浄水場(☎932-0252)にお知らせください。なお、メーターから家庭内の修理については、有償の個人負担です。個人負担となる修理を依頼される場合は、指定水道工事店から事前に修理金額を確認されることをお勧めします。

町制施行100周年記念プレ事業 第12弾【令和初】

♪みんなで歌って25年になりました♪

混声合唱コーラス・うみ

25/100 周年記念コンサート

日時 令和元年6月2日(日) 13時30分～15時30分

会場 し～ず・うみ 大ホール



100年目の新時代を寿ぎ、コーラスと、四季の童謡唱歌を皆さまと一緒に歌う、参加型コンサートです。



問 町制施行100周年事業推進事務局(事業推進係) ☎ 957-6345

宇美町 歴史探検 105

宇美町誌編さん便り29 【令和元年 和歌と宇美①】

5月1日から、元号「令和」が施行されました。「令和」の出典は、万葉集にある「書き下し文」初春の令月にして 気淑く風和ぎ 梅は鏡前の粉を披き 蘭は珮後の香を薫す」という文句から引用したものと発表されています。

これは、730(天平2)年に、大宰府の相伴旅人邸で催された「梅花の宴」で詠まれた32首の序文です。

奈良時代の大宰府には、和歌に秀でた大宰帥 相伴旅人や、筑前守山上憶良が着任することで多くの歌人が訪れ、たくさんのお優れた歌が詠まれています。

万葉集は、奈良時代にまとめられた現存する日本最古の歌集です。旅人や憶良の他にも、柿本人麻呂など、有名な人物の歌が採録されており、今でも多くの人に愛されている歌集です。

では、太宰府市の隣町である宇美町に関係する歌はあるのでしょうか。実は、宇美町の南にある四王寺山が登場する歌があります。

次号は、この歌を紹介したいと思います。

問 町制施行100周年事業推進事務局 町誌編さん係 ☎ 957-6082

⚠ 今月の納付期限

固定資産税第1期、軽自動車税 ▶ 5月31日(金)

広告募集

「広報うみ」では、広報誌上に広告を掲載する広告主を募集しています。詳しくは町ホームページをご覧ください。

総務課 ☎ 932-1111
問い合わせ Eメール kouho@town.umi.lg.jp
ホームページ https://www.town.umi.lg.jp/

広告

人に深く、暮らしにあたたかく。

株式会社まつだ

MAITSUDA CO.,LTD.

ハトブサ宇美	ハトブサ平成苑
〒781-2192 福岡県糟屋郡宇美町宇美中央三丁目22-1 TEL 092-932-4444	〒781-2192 福岡県糟屋郡宇美町宇美中央三丁目14-18 TEL 092-936-2580
ハトブサ空港東	ハトブサ立花
〒781-2192 福岡県糟屋郡宇美町宇美中央三丁目2420-1 TEL 092-957-1194	〒781-2192 福岡県糟屋郡宇美町宇美中央三丁目9-17 TEL 092-963-1000

あんしん サポートシステム MCLUB (エム・クラブ)

防災行政無線の放送内容を電話で確認できます。▶▶▶ ☎ 0120-898-255

人の動き(平成31年4月30日現在) ●世帯数…15,758世帯(774)
●人口…37,331人(+32)(男18,241人(+9)/女19,090人(+23))

UD FONT by MORISAWA

見やすく読みまちがえにくい
ユニバーサルデザインフォント
を採用しています。

広報うみ

◆発行…令和元年5月15日 ◆編集…宇美町総務課
〒811-2192 福岡県糟屋郡宇美町宇美五丁目1番1号
☎ 092-932-1111 FAX 092-933-7512
町ホームページ https://www.town.umi.lg.jp/