

広報うみ

平成30年

2018

Vol.560

7

umi

ひとが輝き! 地域が輝き!! まちが輝く!!! 元気なまちづくり



オレンジリボン
(詳細はP2)

見つめようこの百年、
うみ出そう次の百年。



100周年まであと

0830日

2020年10月20日、
宇美町は町制施行100周年を迎えます。

◆主な内容

- P2 STOP! 児童虐待
- P4 お盆はごみ・し尿収集をお休みします
- P5 宇美町職員採用試験



宇美町消防団 第1分団・第10分団 出場

(詳細はP12)

第51回

糟屋地区消防操法大会

糟屋地区1市7町 郷土の誇りを胸に いざ勝負!!

周囲の方、地域の方へ
「もしかして虐待？」と感じたら迷わず連絡を
「激しい泣き声がある」「不自然な傷やあざが多い」「服や髪の毛がいつも汚れている」など、少しでも気になる子どもがいたら、迷わずに児童相談所の全国共通ダイヤル「189」番へご連絡ください。連絡は匿名で行うこともでき、**連絡後に虐待の事実がなかったことが分かっても、責任を問われません。**

悩んでいる子どもたちへ
我慢しないで相談して

殴られたり蹴られたりする、食事をさせてもらえない、ささいなことでも繰り返し叱られるなど、あなたの心が傷つくようなことがあるときや、あなたの近くにこのような友だちがいて気になるときは、児童相談所の全国共通ダイヤル「189」番へ電話してください。



子育てに悩んでいる方へ
子育ての悩みを一人で抱え込んでいませんか
子育てしていると自分の思うようにいかずイライラしたり、他の子どもと比べて不安になったりといった感情は特別なものではありません。1人で悩みを抱え込まず、宇美町子育て支援課や児童相談所の全国共通ダイヤル「189」番へご相談ください。

増え続ける児童虐待の相談件数
平成28年度中に全国210か所の児童相談所が児童虐待相談として対応した件数は、前年度（平成27年度）より1万9千289件多い12万2千575件。平成2年の調査開始以来26年連続で増え続け、過去最多を更新しました。中でも暴言や脅しなど子どもの心を傷つける「心理的虐待」が急増しており、平成28年度は全体の半数を超えています。近所づきあいが少なく地域との関係が希薄な家庭や、実家から離れて暮らしていたりするた

めに親や親せきの助けを受けにくい家庭など、孤立した育児が増えていることも原因の一つです。その結果、悩みを一人で抱えてしまい、ストレスから虐待に及んでしまうことがあります。

町への児童虐待の相談件数

平成22年度に宇美町の児童福祉担当が児童虐待相談として対応した件数は1件でした。以降、毎年増え続け、平成29年度には29件。相談件数の増加は一概に悪いことではなく、子どもの生活について、周囲の大人の関心が高くなったこと、また、子どもに関わる関係機関の連携が進んだ結果であると捉えることができます。

町の児童虐待防止への取り組み

町では、児童虐待の防止や適切な養育を受けられていない子どもを支援するため、福岡児童相談所、粕屋警察署などの関係機関や団体で構成する「要保護児童対策地域協議会」を設置し、課題を抱える子育て世帯の情報を共有し、虐待につながる可能性の早期発見に努めています。また、子育て家庭を支援するた

■全国の児童相談所の児童虐待相談対応件数 単位：件

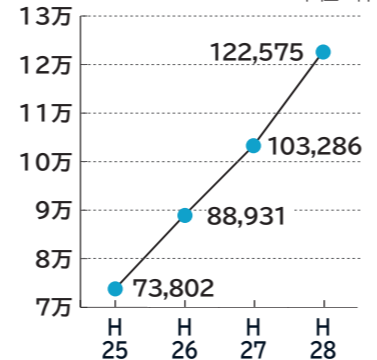

■相談内容別 対応件数 単位：件

	H25	H26	H27	H28
身体的虐待	24,245 (33%)	26,181 (29%)	28,621 (28%)	31,925 (26%)
心理的虐待	28,348 (38%)	38,775 (44%)	48,700 (47%)	63,186 (52%)
ネグレクト	19,627 (27%)	22,455 (25%)	24,444 (24%)	25,842 (21%)
性的虐待	1,582 (2%)	1,520 (2%)	1,521 (1%)	1,622 (1%)
合計	73,802 (100%)	88,931 (100%)	103,286 (100%)	122,575 (100%)

里親制度をご存知ですか
私たちの周りには、さまざまな事情で家庭で生活できない

なった子どもたちがいます。里親は、その子どもたちを家庭に迎え入れ、温かい愛情と家庭的な雰囲気の中で育てます。里親になるのに特別な資格はありません。関心をお持ちの方は、福岡児童相談所までお問い合わせください。

お電話ください!

①虐待の連絡はこちらへ
▶児童相談所 全国共通3桁ダイヤル

24時間受付
児童相談所 全国共通 3桁ダイヤル
189 番

▶福岡児童相談所 ☎ 586-0023
▶粕屋警察署 ☎ 939-0110
▶宇美町 子育て支援課 ☎ 933-1322

②子育ての相談はこちらへ
▶宇美町 子育て支援課 ☎ 933-1322
▶子ども支援オフィス(粕屋) ☎ 938-1205

泥棒を見つけたら **110** 番
ケガをしたら **119** 番
虐待かも?と思ったら **189** 番

特集
ストップ じ どう ぎゃく たい
STOP! 児童虐待



オレンジリボン



「オレンジリボン」は、児童虐待防止のシンボルです。オレンジ色は、子どもたちの明るい未来を表し、「すべての子どもたちが幸福になれるように」という願いが込められています。

平成28年度に全国の児童相談所が対応した児童虐待相談件数は、122,575件。平成2年に調査を開始して以来、過去最多を更新しました。

家庭内という閉鎖的な場所で起きる虐待は、発見が難しいことが大きな課題です。

子どもの尊い命を守るため、私たちにできることは何か一緒に考えましょう。

- 児童虐待とは、親（親に代わる養育者）が、子どもの心や身体を傷つけ、健やかな成長や発達を妨げる行為のことです。たとえ、親の愛情による「しつけ」としての行為でも、子どもにとって心身が傷つけられる行為であれば、それは「虐待」です。**
- ①身体的虐待：殴る・蹴る・首をしめる・体を激しく揺さぶる・火傷を負わせるなど
 - ②心理的虐待：暴言や脅迫。極端な無視や、きょうだい間の差別など（配偶者などに対する暴力を見せることも含まれます）
 - ③養育の拒否・放置（ネグレクト）：食事を与えない。家や車に放置する。病気やけがをしても病院に連れて行かないなど
 - ④性的虐待：わいせつな行為を強要したり、させたりするなど

宇美町職員採用試験 平成31年4月採用予定 平成最後の採用試験！求む！！即戦力！！



試験区分	一般事務	技能職員（浄水場勤務）
採用予定人数	3人程度	1人
受験資格	昭和63年4月2日～平成13年4月1日に生まれた人	昭和58年4月2日～平成13年4月1日に生まれた人

※次のいずれかに該当する場合は、受験できません。
・日本国籍を有しない人 ・地方公務員法第16条に該当する人

申込方法

町ホームページでダウンロードできる「採用試験案内・申込書」を使用し、土・日・祝日を除く7月13日（金）～8月17日（金）の間（8:30～17:15）に総務課へ提出。

（郵送の場合は8月17日（金）の消印有効）
※「採用試験案内・申込書」は、総務課でも配布しています。郵送請求を希望する場合は、120円切手を貼った宛先明記の返信用封筒（角形2号封筒〔縦33cm×横24cm程度〕）を同封して、総務課へ請求してください。

第1次試験

日程：9月16日（日）
場所：宇美町役場

☎ 811-2192 糟屋郡宇美町宇美5-1-1
宇美町役場 総務課 総務係 ☎ 932-1111
🌐 <https://www.town.umi.lg.jp/>

東京2020オリンピック・パラリンピック マスコットフラッグを展示しました

東京2020オリンピック・パラリンピック競技大会の大会マスコットが、全国の小学生の投票によって、今年2月に決定しました。

その発表の際に使用された1点しかないマスコットフラッグが、マスコットのデザイン作者（谷口亮さん）の出身地である福岡県に寄贈されたことから、6月7日（木）から14日（木）にわたり、町立小学校と原田保育園にマスコットフラッグを展示しました。

☎ 町制施行100周年事業
推進事務局 事業推進係
☎ 932-1111



▲展示されたマスコットフラッグ（縦2.5m×横4.8m）の前でハイポーズ！（原田保育園）

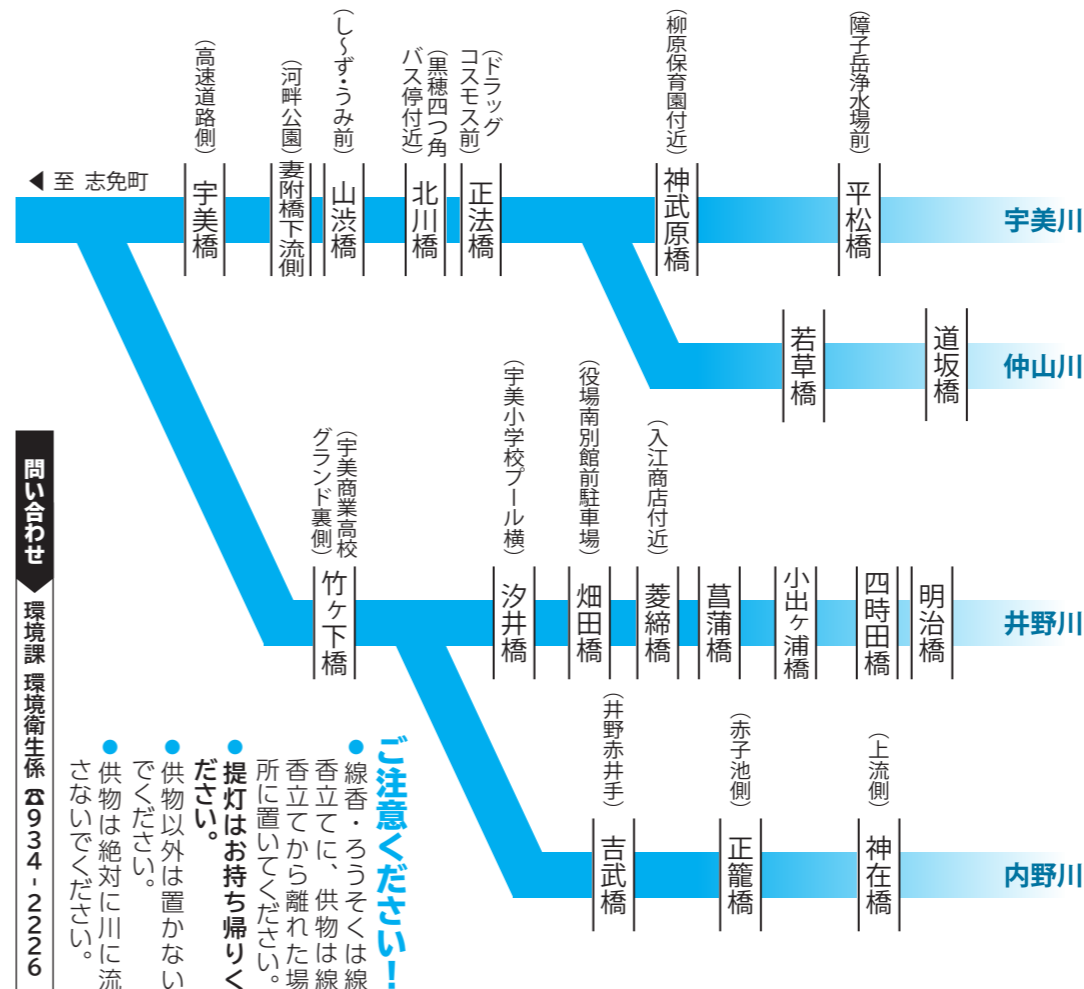

「注意」
線香・ろうそくは線香立てに、供物は線香立てから離れた場所に置いてください。
提灯はお持ち帰りください。
供物以外は置かないでください。
供物は絶対に川に流さないでください。

故人への感謝と祈りを忘れずに…
精霊流しのご案内
供物置場は左図のとおり町内20か所に設置します。
8月15日（水）に指定の供物置場に置いてください。回収は翌16日（木）に行います。

お盆はごみ・し尿収集をお休みします

ごみ、古紙・古布類の収集日は自治区域によって異なります。詳しくは19ページ掲載の「8月ごみ収集日確認表」をご覧ください。
なお、リサイクルセンターへの個人搬入は、8月13日（月）～15日（水）がお休みです。翌平日の16日（木）から搬入ができます。

※し尿収集日が盆休みにあたるご家庭は、休みの前後で収集しますので、ご協力をお願いします。



問い合わせ 環境課 環境衛生係 ☎ 934・2226

お盆期間中のごみ・し尿収集日程

月日	8/10	8/11	8/12	8/13	8/14	8/15	8/16	8/17
種類	(金)	(土・祝)	(日)	(月)	(火)	(水)	(木)	(金)
もえるごみ 資源ごみ もえないごみ 古紙・古布類	平常どおり	平常どおり	平常どおり	休み	休み	休み	平常どおり	平常どおり
し尿	平常どおり	休み	平常どおり	休み	休み	平常どおり	平常どおり	平常どおり

もえるごみの減量化にご協力ください！

平成29年度のもえるごみの量は、前年度に比べて52t減少しました。これは、町民の皆さんがごみの分別に取り組んでいただいたおかげです。もえるごみの量が減少すると、それに伴い処理費も減らすことができます。食べ残しや、消費期限切れの食品ロスをなくし、容器包装プラスチックなどの資源ごみを分別することで、もえるごみの量を減らすことができます。今年度も家庭用コンポスト容器購入に対し、助成金を交付していますので、ぜひ活用ください。引き続き皆さんのご協力をお願いします。

もえるごみの量(t)

H29	7,629
H28	7,681
差	-52

問い合わせ 環境課 環境衛生係 ☎ 934・2226



平成30、31年度の保険料率が決定

均等割額は据え置き、所得割額は0.34%減少

後期高齢者医療制度に加入している人の、平成30、31年度の保険料率が決定したのでお知らせします。なお、保険料率は2年ごとに改定されます。

☎ 住民課 国保医療係 ☎ 932-1111 または、福岡県後期高齢者医療広域連合 ☎ 651-3111

▶平成30、31年度の保険料率

	平成28、29年度	平成30、31年度	増減
均等割額 ※1	56,085円	56,085円	据え置き
所得割率 ※2	11.17%	10.83%	0.34%減
賦課限度額	57万円	62万円	5万円増

※1 「均等割額」とは、加入者全員が同じ金額を負担する保険料です。
 ※2 「所得割率」とは、個人ごとの総所得金額などに応じて負担する保険料です。

▶保険料の算出方法

保険料額 年額 (10円未満切り捨て)	=	均等割額 56,085円	+	所得割額 (総所得金額等 ※3 - 33万円) × 10.83%
---------------------------	---	-----------------	---	-------------------------------------

※3 「総所得金額等」とは、前年中の「公的年金等収入-公的年金等控除」、「給与収入-給与所得控除」、「事業収入-必要経費」などの合計額で、各種所得控除前の金額です。

▶平成30年度の保険料軽減措置

世帯 ※4 の所得額等に応じて、均等割額が軽減されます。

均等割額軽減割合	軽減後の均等割額 (年額)	軽減の基準 (同一世帯内の被保険者および世帯主の軽減対象所得金額 ※5 の合計額で判定)
9割軽減	5,608円	「33万円以下」かつ「被保険者全員が年金収入80万円以下で、その他の所得がない」
8.5割軽減	8,412円	33万円以下
5割軽減	28,042円	「33万円+27万5千円×被保険者数」以下
2割軽減	44,868円	「33万円+50万円×被保険者数」以下

※4 「世帯」とは、4月1日時点の世帯(年度途中で75歳になる人、県外から転入した人などはその時点)が基準です。
 ※5 「軽減対象所得金額」とは、基本的には総所得金額等と同じですが、公的年金の場合は、さらに15万円を控除して計算します。

後期高齢者医療制度に加入する前日までは社会保険 ※6 の被扶養者だった人は、均等割額が5割軽減 ※7 されます。所得割額はかかりません。軽減後の保険料は、**年額28,042円**です。

※6 社会保険とは、協会けんぽ(全国健康保険協会管掌保険)、組合管掌保険、船員保険、共済組合などのことです。国民健康保険や国民健康保険組合は非該当です。
 ※7 均等割額の軽減が所得により9割軽減、8.5割軽減に該当する人は、それぞれ9割軽減、8.5割軽減が優先です。

▶保険料額の通知

保険料額の詳細については、7月中旬に郵送予定の「平成30年度後期高齢者医療保険料額決定通知書」でお知らせします。

8月から

『被保険者証』『限度額適用・標準負担額減額認定証』が新しくなります

☎ 住民課 国保医療係 ☎ 932-1111 または、福岡県後期高齢者医療広域連合 ☎ 651-3111

7月下旬に新しい被保険者証(うす緑色)を郵送します

現在の被保険者証の有効期限は、平成30年7月31日までです。

8月1日から使用できる新しい被保険者証(うす緑色)(有効期限は、平成31年7月31日まで)を、7月下旬に郵送します。8月1日以降に医療機関で受診するときは、新しい被保険者証を医療機関の窓口で提示してください。7月31日までに新しい被保険者証が届かない場合は、住民課国保医療係へお問い合わせください。

※保険料の滞納がある場合、通常より短い有効期限の被保険者証を窓口で受け取る必要がある場合があります。

新しい被保険者証に記載されている自己負担割合を確認してください

医療機関で受診する際の医療費の自己負担割合は、1割または3割です。

毎年、前年中の所得をもとに、8月から翌年7月までの1年間の自己負担割合の判定を行います。自己負担割合は通常1割ですが、同じ世帯の被保険者のいずれかの人の**町民税の課税所得が145万円以上**である場合は、自己負担割合は3割です。

※町民税の課税所得が145万円以上でも、次の1または2に該当する場合は、住民課国保医療係の窓口へ申請すれば1割の自己負担割合となります。

1. 同じ世帯の被保険者が2人以上の場合：同じ世帯の被保険者全員の収入の合計額が520万円未満
2. 同じ世帯の被保険者が本人のみの場合：本人の収入が383万円未満 または、本人と同じ世帯の70歳~74歳の人の収入の合計額が520万円未満

7月下旬に新しい限度額適用・標準負担額減額認定証を郵送します

現在の限度額適用・標準負担額減額認定証(以下、減額認定証)の有効期限は、平成30年7月31日までです。

減額認定証をすでにお持ちで、平成30年度の町民税が非課税の世帯の方には、8月1日からの新しい減額認定証を7月下旬に郵送します。(新しい被保険者証とは別に郵送します)

なお、新たに減額認定証の交付を希望する場合は、住民課国保医療係の窓口で申請手続きが必要です。

▶申請に必要なもの 被保険者証・印鑑・その他(収入額を証明する書類や入院期間を確認できる書類など)

UMI TOWN BOUSAI HANDBOOK

「わが家の防災ハンドブック」を一部修正のうえ改訂しました!

今年の3月から、順次各戸へ配布した『わが家の防災ハンドブック』について、P166~P171の記載内容に誤りがあり、修正のうえ改訂しました。

今月号の広報うみに折り込まれている『災害別避難場所一覧(平成30年7月改訂版)』(A4両面黄色の紙)を確認していただき、ハンドブックにはさみ込むなどして、ご活用ください。

なお、現在、スマートフォンなどで利用できる「わが家の防災ハンドブック(電子版)」を準備中です。詳細は後日ご報告します。

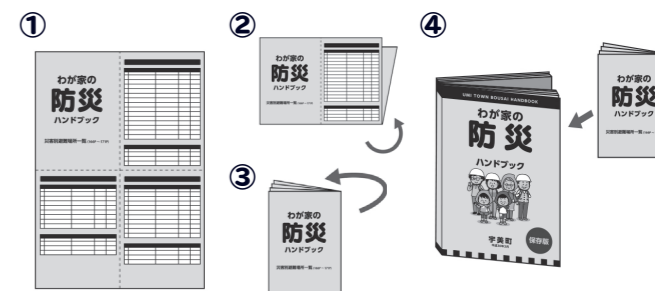

問い合わせ 総務課 安全安心係 ☎932-1111

介護保険料基準額が下がりました 基準額は287円減額（前期比）

☎ 福祉課 高齢者支援係 ☎ 934-2243 または、福岡県介護保険広域連合 ☎ 643-7055

▶平成30～32年度の介護保険料基準額（月額）

宇美町の介護保険は、県内の33市町で構成する福岡県介護保険広域連合で運営しています。介護保険料は3年ごとに見直され、高齢者1人あたりの給付費が高い順に各市町をA～Cの3グループに分け、各グループごとに介護保険料の基準額が決まります。宇美町は連合内で1番安いCグループとなり、介護保険料基準額が下がりました。

※介護保険料は、基準額をもとに所得状況などに応じた25段階に分けて設定されます。

自治体	平成27～29年度	平成30～32年度	増減
宇美町	5,545円	5,258円	▲287円
福岡県（平均）	5,632円	5,996円	+364円
全国（平均）	5,514円	5,869円	+355円

▶保険料額の通知

介護保険料額の詳細については、7月下旬ごろ郵送予定の「平成30年度介護保険料額決定通知書」でお知らせします。※福岡県介護保険広域連合ホームページで、介護保険料の試算ができます。

▶保険料の支払方法

年金天引き

年間18万円以上の老齢（退職）、障害、遺族年金を受給している方は年金から天引きされます。※65歳になり年金受給が開始した方、広域連合外の市町村から宇美町へ転入した方などは、半年～1年後に年金天引きが開始されます。

納付書払い・口座振替払い

毎年8月から翌年3月にかけて納付します。納付書払いの場合はコンビニエンスストアで納付することができます。

▶制度を維持するために

介護保険に係る費用は、「公費」「40歳以上の方が納める保険料」「サービス利用者の自己負担金」でまかなわれています。そのため給付費（介護サービスを利用するために使われた費用）が増えると、制度を維持するためには保険料を上げざるを得ない状況に。必要な介護サービスを、必要な時に、必要なだけ利用することが大切です。

▶住み慣れた地域で元気に暮らし続けるために

体を動かすことが減ると、筋力などが衰え、かえって良くないことも。日頃から、自分でできることはできる限り自分で行うことが、本人や家族のためになります。

▶元気な時から健康づくり～介護予防教室～

介護予防に効果的な生活習慣を身に付け、自分らしい自立した生活を維持・実現できるように、介護予防教室を開催しています。参加費は無料です。詳細は、福祉課へお尋ねください。

- ▶対象者 町内在住で、歩行などに介助の必要がない65歳以上の方
- ▶曜日 ●原田小学校区 木曜日 ●桜原小学校区 水曜日 ●宇美東小学校区 月曜日
●宇美小学校区 金曜日 ●井野小学校区 準備中
- ▶時間 10時～12時

■保険料を滞納すると、介護サービス利用時の給付が制限されます。安心してサービスが利用できるように保険料は必ず納めましょう。なお、災害や失業などやむを得ない理由で保険料の納付が困難なときは、納付猶予などが受けられる場合があります。困ったときはお早めにご相談ください。

けんこたより 食中毒予防 8月は食品衛生月間です

☎ 健康づくり課 健康推進係 ☎ 933-0777

高温多湿の暑い日が続くと、食中毒が発生する危険性が高まります。食中毒にはいくつかの原因がありますが、ほとんどの場合は細菌やウイルスによるものです。今回は夏に発生する細菌性食中毒の「腸炎ビブリオ」についてまとめました。

腸炎ビブリオ

- 症状** ◆食後10～24時間で激しい下痢、腹痛などがおきる。
◆嘔吐、脱水症状。
- 原因** 腸炎ビブリオは魚介類の内臓やエラに付着しています。刺身、寿司などが原因になることが非常に多いです。また、冷蔵庫の中やまな板などの調理器具により2次感染が起きることもあります。
- 対策** ◆魚介類は流水で洗うこと。
（腸炎ビブリオは真水に弱いです）
◆冷凍された魚介類は冷蔵庫の中で保管すること。
（常温で放置しないように）
◆生の魚に使用した調理器具は調理済みの食品にかからないように注意する。（2次感染の予防）

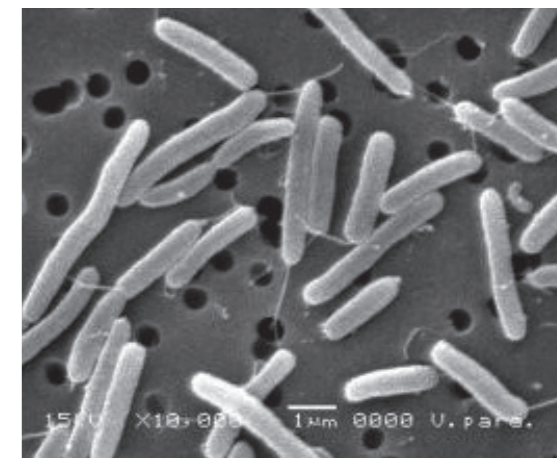

*9月・11月の集団健診を受け付けています。詳しくは7月号広報折り込みをご覧ください。

中山間地域の農業問題解決に向けて 宇美町薬用作物生産部会が設立されました

☎ 農林振興課 農林振興係 ☎ 934-2223

薬用作物を町の特産品として栽培することで中山間地域の農業問題を解決していこうと、生産農家を中心となって薬用作物を栽培する取り組みが、農林振興課の農業政策として進められています。

この取り組みのなかで、今年2月に、町内7農区25人の農家で構成される「宇美町薬用作物生産部会（部会長：藤木匠氏）」が設立されました。

栽培している薬用作物（総称：うみまちハーブ）は、「ミシマサイコ」「ヤマトトウキ」「ヒュウガトウキ」「ローズマリー」などで、4,000㎡の農地で栽培されています。

今後は、部会と町内外の企業や学校とが連携して、これら薬用作物を使った商品の開発を進めていく予定です。



▲ミシマサイコの試験栽培説明会の様子



▲薬用作物生産部会会議の様子



▲ミシマサイコの開花状況



図書館だより

宇美町立図書館 ☎ 932-0600
FAX 932-0631

6月の利用状況
■入館者数： 12,129人
■貸出者数： 3,928人
■貸出点数： 18,786点

雑誌スポンサー随時募集
詳しくは町立図書館まで

夏休み子ども映画会

- 7月22日(日)
開場 13時50分
上映 14時～14時45分
『ぞくぞく村のオバケたち』より1話
『たまごにいちゃん』より2話
対象 幼児～小学校低学年程度
 - 7月29日(日)
開場 13時50分
上映 14時～14時45分
『どろぼうがっこう』
『うしろのせきのオチアイくん』
対象 小学生程度
- ▶場所 うみ・みらい館多目的ホール
※観賞無料・申込不要
※時間までに会場へお越しください。

8月の特集コーナー

一般書コーナー「平和とあわせ」

「シリアの秘密図書館」
デルフィーヌ・ミヌーイ/著 (東京創元社)

「旅でみつめた戦争と平和」
重田敏弘/写真と文 (草の根出版会)

児童書コーナー「へいわとあわせ」

「そらいろ男爵」
ジル・ボム/文 (主婦の友社)

「靴屋のタスケさん」
角野栄子/作 (偕成社)

展示コーナー

企画展「観察しよう! 蝶・化石・岩石展」
～元宇美南中学校長

田中隆義標本コレクション～
田中隆義氏の標本コレクションを
多数展示します。

▶開催期間
7月28日(土)～8月31日(金)

図書館開館時間変更のお知らせ

8月14日(火)～16日(木)は開館時間が10時～17時に変更となります。なお、立体駐車場も17時15分に施設します。皆様のご理解とご協力をお願いいたします。*8月13日(月)は通常の休館日です。

新刊案内

一般書

「日本で1日に起きていることを調べてみた」
宇田川勝司/著 (バネ出版)

1日に、日本とその周辺で発生する地震の回数は? 1日に、救急車が出動する回数は? 自然現象から日々の暮らしの中の出来事まで、意外に知らない現代日本の姿を1日という時間を尺度にした数字で明らかにする。

1日に、日本とその周辺で発生する地震の回数は? 1日に、救急車が出動する回数は? 自然現象から日々の暮らしの中の出来事まで、意外に知らない現代日本の姿を1日という時間を尺度にした数字で明らかにする。

1日に、日本とその周辺で発生する地震の回数は? 1日に、救急車が出動する回数は? 自然現象から日々の暮らしの中の出来事まで、意外に知らない現代日本の姿を1日という時間を尺度にした数字で明らかにする。

児童書

「幽霊屋敷貸します」
富安陽子/作 (新日本出版社)

富安陽子/作 (新日本出版社)
季子たち一家が引っ越した庭付きのお屋敷。そこへおばさんの幽霊が現れ、この家にすみたければ自分が出す試験にパスしなければならないという。季子たちは謎解きに乗り出す...

季子たち一家が引っ越した庭付きのお屋敷。そこへおばさんの幽霊が現れ、この家にすみたければ自分が出す試験にパスしなければならないという。季子たちは謎解きに乗り出す...

児童書

「幽霊屋敷貸します」
富安陽子/作 (新日本出版社)
季子たち一家が引っ越した庭付きのお屋敷。そこへおばさんの幽霊が現れ、この家にすみたければ自分が出す試験にパスしなければならないという。季子たちは謎解きに乗り出す...

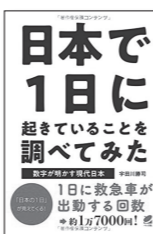

いきいきリサイクル情報

問 環境課 環境衛生係 ☎ 934-2226 FAX 933-7512

ゆずってください

- チャイルドシート (なるべく状態のよいものを希望)
- 電子ピアノ (メーカー不問、少々の汚れ可)
- 猫用のケージ (部屋飼用、古くても可)
- 外国語辞典 (ドイツ語、フランス語、中国語、韓国語、イタリア語、スペイン語、アラビア語、ロシア語)

ゆずります

- ダイニングペンダント (照明器具、白熱球付、スワン電器(株)製、品番: P E -179、取扱説明書付、未使用)
- 電子オルガン (品名: テクニクスオルガン、松下電器産業(株)製、横幅122cm×高さ117cm×奥行60cm、足鍵盤の音が出ない箇所有)
- コピー用紙 (A3サイズ、約500枚、包装開封済)
- キャノンインクカートリッジ(品番: B C I -326グレー、未使用)
※プリンターの適合機種はホームページに掲載しています。
- 華道用剣山 (直径10cmが1個、直径9cmが2個、未使用)
※単品で欲しい方はご相談ください。

- 作業用エプロン (濃紺、デニム風生地、あまり使用していないため状態良)
- ヘッドライヤー (品名: ナショナルターボドライ、1200W、色: ピンク、未使用)
- 小型冷蔵庫 (横幅48cm×高さ48cm×奥行50cm、4年半使用、傷など無し)
- 液晶テレビ (22型、オリオン電機(株) 2010年製)

申し込みできる方

▶町内在住者 (営利目的の方や団体を除く)

「ゆずってください」「ゆずります」掲載希望の方は、申込書に必要事項を記入のうえ、毎月25日までに環境課までお申し込みください。写真(画像データ)を提供いただければ、町ホームページに掲載いたします。申込書は、窓口で配布しているほか、町ホームページからもダウンロードできます。

なお、「ゆずります」の品の譲受けについて、申込者多数の場合は7月25日(水)締切り後に抽選を行い、7月31日(火)までに当選者に対してのみ電話で連絡します。

品物について詳しい情報が知りたい方は、環境課にお問い合わせください。

私たちの町の相談役

こんにちは 民生委員・児童委員です!

問 福祉課 福祉係 ☎ 934-2278

宇美東小学校区では、現在、民生委員・児童委員7人で活動しています。高齢者の方々の暮らしや健康などの心配ごとの相談や子育てに関する悩みなどを聞いて役場などの専門機関へつなぐための橋渡し役に努めています。

高齢化社会の現状を踏まえ、地域にある施設訪問等もおこない、皆さんにより良い情報提供ができるよう心がけています。また、地域の子どもの安心した生活環境に繋がるよう学校訪問や児童の登校時の声かけ、見守り活動もおこなっています。

これからも地域の皆さんの安心で健康な生活に繋がるよう取り組んでいけたらと思います。

文責: 宇美町民生委員児童委員協議会宇美東校区部会



▲施設を訪問しました



このコーナーでは、ボランティアなどの公益的な町民活動をしている人や団体を応援し、ボランティアの「はじめの一歩」のきっかけになるような記事を掲載しています。

問い合わせ ▶ ボランティア・町民活動支援センター ふみらぼ(し〜ず・うみ内) ☎&FAX 933-1110

ボランティア団体活動紹介

動物愛護団体「うみねこ」

団体プロフィール

- ▶設立 平成29年1月
- ▶会員 10人
- ▶活動内容
 - ・地域猫活動支援
 - ・地域猫活動普及推進
 - ・不妊、去勢手術のための保護サポート

動物愛護団体「うみねこ」は、不幸な犬猫を減らすため、保護犬猫の飼い主さん探しや地域猫活動を行っています。

最近では、飼い猫を捨てたり、猫に対する虐待が増えたりなど、地域で大きな問題となっています。少しでもこのような問題が無くなるよう、日々願いながら活動を行っています。

フェイスブックにも活動を載せていますので、「うみねこ」で検索して、ぜひご覧ください。



▲譲渡会の様子

宇美町エコトーク

問 環境課 環境衛生係 ☎ 934-2226

「あなたが考える『いい人』とはどんな人ですか?」と問うと、「優しい人」「思いやりのある人」「気配りができる人」といった答えが必ず出てくる。あなたが考えるいい人だと思いませんか?と問い返すと、ほとんどの人が「いえいえ、私なんかとてもとても」と返ってきます。昔から謙遜を美德とする日本人独特の文化が根付いているからか、人と人との間にある理想と現実の違いは誰しも多かれ少なかれあるものです。

この話が地球温暖化防止と何の関係があるの?と思われる方もいるかと思いますが、他者への配慮に欠けてきた事が地球の平均気温上昇という自然現象に現れているのではないのでしょうか? イギリスで起きた産業革命以来、約200年の間で確実に地球全体のCO2の濃度と平均気温は上昇の一途をたどっていることはこれまでもお知らせていますが、現代に生きる私たち一人ひとりがそのことを知っていいながら、他人事のようにそのままにしておいていいはずはありません。

近年、各国の環境関連団体の中には、これまでの予測以上に平均気温の上昇を予測し始めた団体や、今世紀末には地球の平均気温が4℃も上昇するかもしれないと予測する団体もあります。地球の未来を他人事とせず、地球温暖化防止のために一人ひとりができることから取り組んでみましょう。私たちの思いや行いは、必ずや子供たちや孫たちに自然と受け継がれていくはずですよ。

文責 地球温暖化防止活動推進員 竹吉 栄隆



清掃作業お疲れ様でした!

～ラブアース・クリーンアップうみ 2018 開催～

6月3日(日)、町内各所でラブアース・クリーンアップうみ 2018 が行われました。

全体で約 11,200 人の住民の方々が参加し、ごみ拾いや草刈りなどを行うことで、きれいな町づくりに貢献していただきました。

また、小中学生など多くの子どもたちも積極的に参加し、地域の方々と共に空き缶やペットボトルなどのごみを拾い、町をきれいにしていました。



▲たくさんの刈った草をがんばって軽トラックに積み込みました!

一本松公園の溪流エリアを清掃していただきました

一本松公園にある浅瀬の溪流エリアは子どもたちに人気の遊び場で、毎年多くの来場者で賑わっています。

今年も夏休み前の6月27日(水)に、宇美東小学校区コミュニティ運営協議会や福岡刑務所の職員の皆さんなど約70人の方々に、水辺の底に溜まった落ち葉や小石を取り除くなどの清掃作業をしていただき、安心して水浴びできる清涼ある水辺となりました。

これから夏本番。暑い日に自然豊かな一本松公園へ涼みに来てみませんか。



▲清掃作業に参加していただいた皆さん、ありがとうございました

子ども会ソフトバレーボール大会が開催されました

6月10日(日)、宇美東中学校体育館と勤労者体育センターで、子ども会ソフトバレーボール大会が開催されました。当日は、26自治会から49チーム、約500人の小学生が参加しました。

■大会結果

パート	優勝	準優勝	パート	優勝	準優勝
A	辻荒木A	貴船B	D	貴船C	桜原A
B	貴船A	炭焼二	E	早見A	宇美東A
C	大名坂	平成C	F	宇美東B	四王寺坂一



▲練習した成果を発揮し、熱戦が繰り上げられました

「小学生読書リーダー・中学生読書サポーター養成講座」スタート

読書の楽しさや大切さを町に広める小学生読書リーダー・中学生読書サポーター養成講座の合同開講式が、6月24日(日)うみ・みらい館で行われました。

総勢32人の小・中学生が、来年1月まで町立図書館で開催される講座や学校での実践に挑みます。

小学生は8月におはなし会、中学生は11月にビブリオバトル大会の開催も予定しています。皆さんも応援してください。

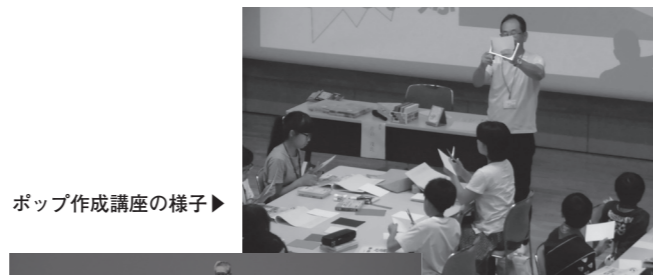

▶ポップ作成講座の様子▶



◀開講式の様子

宇美町消防団ポンプ操法大会・糟屋地区消防操法大会が開催されました

6月17日(日)、梅雨晴れの晴天の下、宇美東小学校横操法会場にて、第63回宇美町消防団ポンプ操法大会が開催されました。家族や職場の仲間などたくさんの応援団が見守る中、1か月以上におよぶ厳しい訓練の成果を発揮すべく、いずれ劣らぬ気合の入った演技が繰り広げられました。自動車ポンプの部優勝は第1分団Aチーム、準優勝第5分団Aチーム、第3位第6分団Aチーム。小型ポンプの部優勝は第10分団Aチーム、準優勝第7分団Aチーム、第3位第10分団Bチームでした。

7月1日(日)、粕屋南部消防組合中部消防署で第51回糟屋地区消防操法大会が開催され、糟屋地区1市7町の各チームが各市町代表としての誇りを胸に競技に臨みました。宇美町代表として出場した第1分団と第10分団は、各選手が持てる力と卓越した技術を披露し、見事、自動車ポンプの部で第1分団が優勝、小型ポンプの部で第10分団が準優勝を収めました。第1分団と第10分団は、糟屋地区代表として7月22日(日)に開催される第25回福岡県消防操法大会に出場し、さらなる頂きをめざします。



第1分団(糟屋地区自動車ポンプの部 優勝)
(左から)宮田賢太郎(指揮者)、藤木崇人(1番員)、藤木恭佑(2番員)、藤木耕一郎(3番員)、吉住謙佑(4番員)



第10分団(糟屋地区小型ポンプの部 準優勝)
(左から)百田龍祐(指揮者)、高場亮達(1番員)、天野拓大(2番員)、百田広明(3番員)

行政相談委員の山崎澄子さんが九州管区行政評価局表彰を受賞

町の行政相談委員として長年ご尽力され、その功績が顕著であると認められ、山崎澄子さんが5月14日(月)に九州管区行政評価局長表彰を受賞されました。

山崎さんは、平成21年に総務省から宇美町担当の行政相談委員に委嘱され、無報酬で住民からの行政に関する相談や要望を聴き、その解決に向けて取り組んでおられます。



▲表彰状を手にする行政相談委員の山崎さん(左)と町長(右)

第68回 社会を明るくする運動 街頭啓発を実施!

「社会を明るくする運動」は、罪を犯した人の更生について理解を深め、地域の人々が力を合わせて犯罪や非行の無い明るい社会を築こうとする、全国的な運動です。当町でも、「第68回社会を明るくする運動 宇美町推進委員会」が中心となり、7月2日(月)早朝より、JR宇美駅、町内各中学校の校門前で、声掛け運動やポケットティッシュやチラシといった啓発物を配布する啓発活動が行われました。



▲推進委員の皆さんがJR宇美駅前で啓発活動を行いました



umi お知らせ news **敬老のお祝いについて**

老人の日・老人週間に敬老の意を表すため、敬老祝金の贈呈を行います。対象の方には、振込口座申出書を郵送しています。

対象年齢	対象者生年月日	支給額
77歳	昭和16年4月2日～ 昭和17年4月1日	1万円
88歳	昭和5年4月2日～ 昭和6年4月1日	
99歳	大正8年4月2日～ 大正9年4月1日	
100歳以上	大正8年4月1日以前	

問 福祉課 高齢者支援係
☎ 934-2243

umi お知らせ news **8月は児童扶養手当の現況届の提出月です**

児童扶養手当の現況届は、受給者の前年の所得の状況と、8月1日現在の養育の状況を毎年確認するためのものです。手続きは7月下旬に郵送される書類を確認のうえ提出してください。提出がない場合、8月分以降の児童扶養手当の支払いを受けることができなくなります。なお、「一部支給停止適用除外事由届出」に該当する人は、7月中旬に通知を郵送しています。

▶ **受付期間**
8月1日(水)～8月31日(金)
※8月27日(月)の夜間窓口では20時まで受け付けします。

問 住民課 年金手当係
☎ 934-2250

umi お知らせ news **国民健康保険 高齢受給者証更新のお知らせ**

国民健康保険に加入している70歳～74歳の方へ交付している「国民健康保険高齢受給者証」の有効期限は7月31日までです。7月下旬に新しい高齢受給者証を郵送します。8月になったら差替えをお願いします。8月以降の一部負担金の割合は、平成29年中の収入をもとに決定します。記載されている負担割合を確認してください。

問 住民課 国保医療係
☎ 932-1111

umi お知らせ news **高額療養費の上限額が一部見直されます**

高額療養費制度の見直しに伴い、国民健康保険に加入の70歳以上の方および後期高齢者医療制度の被保険者の方の高額療養費の上限額の一部が変更されます。

7月まで

自己負担割合	負担区分	要件
3割	現役並み所得者	同一世帯の被保険者のどなたかの市町村民税課税所得が145万円以上の方

8月から

自己負担割合	負担区分	要件
3割	現役並みⅢ	課税所得が690万円以上の被保険者
	現役並みⅡ	課税所得が380万円以上の被保険者
	現役並みⅠ	課税所得が145万円以上の被保険者

負担区分が現役並みⅠ・Ⅱに該当する被保険者の方は、新たに限度額適用認定証の交付を受けることができます。限度額適用認定証は入院などで窓口負担額が高額になる際、医療機関へ提示することで自己負担額を限度額で抑える事ができます。交付は下記窓口で申請手続きが必要で

申・問 住民課 国保医療係
☎ 932-1111
(後期高齢者医療に関すること)
福岡県後期高齢者医療広域連合
☎ 651-3111

umi お知らせ news **平成30年度 国民年金保険料の免除申請について**

毎年7月は国民年金保険料免除申請(学生を除く)の年度切替月です。7月以降の免除を希望の方は申請手続きが必要です。申請時点の2年1か月前までさかのぼって免除を受けることができます。

▶ **必要なもの** 年金手帳、印鑑(失業などの理由で免除申請する場合は、雇用保険被保険者離職票など)
※前年所得に基づき日本年金機構が審査を行いますので免除が承認されない場合があります。

申・問 住民課 年金手当係
☎ 934-2250

umi 募集 recruit **平成30年度 嘱託職員(保育士) 募集**

町立保育園では、園児数の増加などに伴い、嘱託保育士を募集しています。

- ▶ **対象** 65歳未満
 - ▶ **資格要件** 保育士資格
 - ▶ **勤務時間** 7時～18時の間で、7時間30分勤務(月21日程度)
 - ※土曜勤務、延長保育などに伴う時間外勤務・時間差出勤あり
 - ▶ **賃金** 月額181,500円
 - ▶ **待遇** 各種社会保険完備 通勤手当あり(片道2km以上) 有給休暇あり(在職期間に応じて付与)
 - ▶ **選考方法** 面接
 - ▶ **雇用時期** 随時
 - ▶ **採用人数** 3人程度
- 問 子育て支援課 子育て支援係**
☎ 933-1322

umi お知らせ news **国民健康保険 限度額適用認定証の申請について**

入院する際や高額な医療を受ける際に、「限度額適用認定証」(住民税非課税世帯の方は「限度額適用・標準負担額減額認定証」)を提示すると、窓口での医療費負担額が限度額までになります。(住民税非課税世帯の方は入院時の食事代も減額されます)

認定証は申請した月の初日から認定となりますので、高額医療を受ける場合は速やかに下記窓口で申請の手続きをしてください。なお、現在お持ちの方で、8月以降も引き続き必要な方は、8月中に申請手続きをしてください。

▶ **対象者** 国民健康保険加入者で、入院を伴う医療や高額な医療を受ける予定のある、
① 69歳以下の方
② 70～74歳で課税所得が145万円以上690万円未満の方、および住民税非課税の方
※申請に必要な書類などは下記窓口へお問い合わせください。

申・問 住民課 国保医療係
☎ 932-1111

申 申し込み先 **問** 問い合わせ先

umi 相談 advice **～小学校入学に向けて～ 就学相談会のお知らせ**

落ち着きがない、友達と遊べない、言葉が遅れている、ひらがなに興味が無いなど、お子さんの小学校入学に向けて心配ごとはありませんか?小学校で受けることができる特別な支援や、聞いてみたいことなどお気軽にご相談ください。就学指導相談員と学校教育課職員が相談をお受けします。

- ▶ **日時** 7月27日(金)、8月3日(金)、17日(金)、24日(金) 9時～17時 (1家庭1時間以内)
 - ▶ **場所** 役場2階第2会議室
 - ▶ **対象** 来春小学1年生になるお子さんがいるご家庭
 - ▶ **申込方法** 希望する相談日の1週間前までに、お電話で申し込みください。
- 申・問 学校教育課 学校教育係**
☎ 934-2245

umi 募集 recruit **第5回市町村対抗「福岡駅伝」宇美町選手選考会 参加者募集**

今年で5回目となる市町村対抗「福岡駅伝」(11月18日(日)筑後広域公園開催)の選手を選考する長距離記録会を開催します。年齢区分に応じ、9人の町代表を選考します。健脚自慢の市民ランナーや元長距離選手など奮ってご参加ください。

- ▶ **日時** 9月17日(月) 受付16時から 記録会17時～19時 少雨決行
- ▶ **場所** 総合スポーツ公園
- ▶ **種目** 中学・高校・一般女子の部 2.0km シニアの部(男女) 3.0km 中学・高校男子の部 3.0km 一般の部(男子) 5.0km
- ▶ **参加費** 無料
- ▶ **申込締切日** 9月3日(月)

申・問 社会教育課 スポーツ文化振興係
☎ 933-2600 FAX 933-2741 (受付時間 月～金曜日8時30分～17時)

umi お知らせ news **障がい者基本計画・福祉計画、高齢者福祉計画を策定しました**

町では、平成30年度～平成32年度の「宇美町障がい者基本計画(第3期)宇美町障がい者福祉計画(第5期)宇美町障がい児福祉計画(第1期)」および「宇美町高齢者福祉計画」を策定しました。

障がいのある人、障がいのある児童および高齢者が住み慣れた地域で安心して暮らせるよう、各種福祉サービスの提供体制の充実を図り、地域共生に向けた取り組みを推進していきます。

各計画は、福祉課窓口を設置しているほか、町ホームページでもご覧いただけます。
<https://www.town.umi.lg.jp/soshiki/6/6382.html>

問 福祉課 福祉係
☎ 934-2278
福祉課 高齢者支援係
☎ 934-2243

umi イベント event **身体障がい者 巡回相談のお知らせ**

身体障がいのある方を対象に、補装具の交付・修理などの相談や、要否判定・処方を行います。必ず事前予約が必要です。
※電動車いす・座位保持装置・重度障害者用意志伝達装置の要否判定、身体障がい者手帳の診断書作成は行いません。

- ▶ **日時** 8月22日(水)
※受付時間は予約者数により変わります。
- ▶ **予約方法** 8月3日(金)までにお電話ください。
- ▶ **場所** 須恵町保健センター

▶ **必要なもの**
・前回交付(修理)を受けた補装具
・印鑑
・身体障害者手帳
※ご本人が来場ください。
※交付・修理の決定を受けた方は、10月2日(火)適合判定(新宮町) 11月6日(火)完成品検査(新宮町)を受けていただきます。

問 福祉課 福祉係 ☎ 934-2278

umi イベント event **井野山360度 パノラマ夜景ウォーキング 開催**

夜の井野山を登り、山頂から夜景を楽しむ。井野山360度パノラマ夜景ウォーキングを開催します。

- ▶ **日時** 8月11日(土・祝) 受付17時～17時30分 出発18時 ※雨天中止
- ▶ **行程** 役場から宇美八幡宮を通り、井野山の山頂を目指す約2時間のコース(休憩時間などを除く)
- ▶ **集合解散場所** 役場正面玄関前
- ▶ **参加費** 無料
- ▶ **定員** 50人 (先着順・定員になり次第締切)
- ▶ **申込方法** 代表者の氏名、住所、年齢、性別、連絡先および参加者全員の氏名、年齢、性別を電話またはメールで申し込み。
- ▶ **申込期間** 7月18日(水)～8月8日(水) 9時～17時 ※土・日・祝日除く
- ▶ **服装** 長袖、長ズボン・帽子・歩きなれた運動靴(虫刺され対策や体温調節ができ、体を動かすことに適した格好。井野山登山道は舗装されているため、底の厚い靴を推奨)
- ▶ **必要なもの** 懐中電灯(必須)、飲み物、軽食(任意)、タオル、虫除けスプレーなど
- ▶ **注意点** 登山道には街灯がありませんので、必ず懐中電灯を持参してください。中学生以下は要保護者同伴。日頃からウォーキングなどの運動を行い、体調を十分整えて参加してください。

申・問 まちづくり課 商工観光係
☎ 934-2370
✉ kankou-pr@town.umi.lg.jp

消費生活相談窓口
悪徳商法、架空請求、商品問題、ニセ電話詐欺などの消費者トラブル、お気軽にご相談ください。
かすや中南部広域消費生活センター
☎ 936-1594
月～金曜日開設。相談時間10時～15時30分
宇美町消費生活相談窓口
☎ 934-2258
水曜日開設。相談時間10時～15時30分

申 申し込み先 問 問い合わせ先

- 相談
- 学び
- イベント
- 募集
- その他

ふみなび

- 宇美町生涯学習情報 -

～資格取得～
アロマテラピー1級講座(全8回)
 アロマ(香り)の力を正しく活用するために、1級検定テキストに沿って学び、実習をします。実用的、実践的講座です。(検定受験は自由)
日時 9月6日(木)～10月25日(木)【各木曜日計8回】19時～21時
場所 し～ず・うみ
参加費 20,000円(テキスト代、実習教材費込み)
 ※実習で作った化粧水、リップ、香水などは持ち帰ります。
講師 (株)ototsumugi 代表 倉地摩紀子氏
 ※お子さま同伴の受講はご遠慮ください。
 ～活動と交流～
みんなで歌うコンサート(無料)
 ギターの生伴奏で昭和の歌謡曲やフォークと一緒に歌います。(申込不要)
日時 7月28日(土) 19時～20時30分
場所 し～ず・うみ
出演 岩崎靖裕先生(ギター)とギター弾き語りサークル生
申・問 し～ず・うみ ☎932-0365 ㊟932-0578

宇美町放課後児童クラブ補助支援員募集

宇美町学童保育連合会において、小学校1～6年生を対象に、放課後など(夏休みなど含む)に生活や遊びの指導を行う補助支援員を募集します。
資格要件 子ども好きで健康な人(保育士などの有資格者優遇)
勤務時間 14時30分～18時
 ※夏休みなどは8時～18時の間の7時間勤務のシフト制)
勤務場所 町立小学校敷地内の放課後児童クラブ
賃金 時給840円
応募方法 郵送または下記窓口へ直接、履歴書を提出
申・問 宇美町学童保育連合会(原田3-1-1はるだっこ第2クラブ内) ☎934-3811

見つめようこの百年、うみ出そう次の百年。
 宇美町は2020年10月20日に、町制施行100周年を迎えます。

粕屋南部消防組合消防職員採用試験

職種 消防吏員
職務 消火、救助、救急活動および火災予防などの消防行政に関する職務全般
採用人数 4人程度
試験日 10月14日(日)
試験会場 中部消防署(粕屋町大字上大隈55-1)
受付期間 8月1日(水)～8月31日(金)
受験資格
 ・平成5年4月2日～平成13年4月1日生まれ
 ・高等学校以上を卒業した人(平成31年3月卒業見込者を含む)または学校教育法による高等学校以上を卒業した人と同等以上の学力がある人
 ※日本国籍を有しない人および地方公務員法第16条に該当する人は受験できません。
申・問 粕屋南部消防組合消防本部 総務課(志免町大字田富170) ☎935-5111 ㊟http://www.kasuyanambu-shobo.jp

平成30年度福岡県介護保険広域連合職員採用試験

職種 行政事務
採用年月 平成31年4月
試験地・勤務場所 福岡市
 ※試験日や受験資格などの詳細は、広域連合ホームページで確認ください。
申・問 福岡県介護保険広域連合 ☎643-7055 ㊟http://www.fukuoka-kaigo.jp/

ストリートダンス体験者募集

ヒップホップ・ロック・ブレイクと数ジャンルのダンスにチャレンジして、湧き上がる楽しい気持ちを一緒にダンスで表現しましょう！
日時 8月8日、22日、29日の水曜日 19時30分～20時30分
場所 まなびや・うみ
対象 10歳～30歳くらいの男女どなたでも(初心者～ダンス経験3年以下の方)
参加費 体験1回1,000円
定員 10人程度
申込方法 下記へ申し込み
申・問 NPO法人ふみの里スポーツクラブ ☎080-7004-1439

第11回 習研宇美町教室作品展 開催

毎年恒例の作品展です。今回も小学生～高校生の作品を中心に200点以上展示します。かわいい作品から芸術作品まで見応え十分の力作ぞろいです。ぜひご鑑賞ください。
日時 7月28日(土)～8月5日(日) 8時30分～17時(入館は16時45分まで)
場所 歴史民俗資料館2階ギャラリー
問 講師 吉田 澄香 ☎934-2267

福岡県町村会等職員採用試験

職種 行政事務(大卒程度)
採用予定人数 1人程度
試験日 第1次試験 9月16日(日) 第2次試験 10月下旬～11月上旬予定
試験会場 福岡県自治会館(福岡市博多区千代4-1-27)
受付期間 7月23日(月)～8月10日(金)
受験資格 平成4年4月2日～平成9年4月1日生まれ
申・問 福岡県町村会 総務課 ☎651-1121

四王寺県民の森夏のイベントの参加者募集

① 山の木を使ってDIY ～夏休みの工作もできる～
 森林インストラクターの指導のもと、小枝や木の実を使った木工工作と竹の水鉄砲を作ります。お昼に昼食と冷やし白玉ぜんざいを食べます。(昼食は各自持参)
日時 8月18日(土) 10時～14時 ※受付9時30分から
場所 四王寺県民の森管理事務所 ※雨天決行。
定員 30人(先着順・要事前申込)
申込期間 8月1日(水)～8月16日(木) 9時～17時(8月6日、13日を除く)
② デイキャンプを楽しもう
 森林インストラクターの指導のもと、薪割り、小枝集め、かまどの火起こし、川の生きものさがし、ヒノキの箸作りなどを行います。昼食はみんなで作ったカレーライスです。
日時 9月2日(日) 9時30分～15時 ※集合9時 ※受付9時10分から
場所 四王寺県民の森船石駐車場(ハピネス号県民の森入口バス停) ※雨天決行。ただし内容変更あり。
定員 10家族(先着順・要事前申込)
申込期間 8月1日(水)～8月31日(金) 9時～17時(8月6日、13日、20日、27日を除く)
必要なもの カレー皿、スプーン、水筒

①・②共通事項
参加費 500円(保険料込み・小学生未満無料) ※受付時にお支払いください。
講師 森林インストラクター
申込方法 電話で「住所・氏名・年齢・電話番号」をお知らせください。
申・問 福岡県立四王寺県民の森管理事務所(大字四王寺207) ☎932-7373 ㊟932-7340 ㊟http://shioujikenminno-mori.org/

嘱託職員(保健師)を募集します!

募集人数 1人
資格要件 保健師免許および普通自動車免許を有し、65歳未満の人
勤務時間 週31時間(1日7時間45分×4日間)
賃金 月額207,100円、通勤手当
勤務場所 健康づくり課(うみハピネス内)
待遇 各種社会保険完備
問 健康づくり課 健康推進係 ☎933-0777

宇美俳句同好会「山ざくら」

兼題 紫陽花・短夜

短夜や認知の母の息づかひ	清見
あじさいや淡き色選り剪りにけり	ハルミ
江の島やあじさいの色の海の色	としえ
紫陽花の移ろふ花に我が気持	静子
紫陽花の古井戸塞ぎ咲にけり	千代

季節の一句

糟屋冬野宇美句会
 兼題 夏布団・かぼちゃの花・螢

花南無翅音を深く赦しある	土筆
大の字になりて蹴とばす夏布団	清見
里山に朝日燦々花南無	元英
ほうたるの闇動かしてゐたりけり	榮子
螢狩ミニコンサートのおもてなし	としえ
夏布団軽きに甘え旅したし	静子
寝返りに畳をすべる夏布団	佳代子

結婚相談

地元仲人による無料相談会
 ・ご子息ご令嬢の結婚を心配されている親御様
 ・結婚や再婚をお望みの方
無料相談承ります お気軽にお越しください
日時 7/22(日) 7/28(土) 8/26(日) 各日9:00～12:00
場所 サンレイクかずや 粕屋町駕与丁1-6-1(092-931-3309)
結婚相談所アヴァンジュ (TEL) 092-477-8001 (WEB) https://www.avanju.com/

KUMON 夏の特別学習 受付中!

7/21(土)～8/31(金)

★宇美センター 宇美4-2-10 木村ビル2F (火・水・金) ☎957-6615 携帯 090-9075-6404 (荒木)
 ★宇美東 宇美東1-4-10 極東クリーニングそば(月・木) 携帯 090-9589-1212 (伴)
 ★宇美はるだ 原田4-18-8 原田下公民分館(火・金) ☎934-3180 携帯 090-1345-8634 (須原)

小さな修理から本格的リフォームまで

外壁 屋根 キッチン 床 お風呂 居間 トイレ 玄関まわり

OK OKAMOTO

★地元福岡で1950年創業 ご相談も、お見積りも、無料で安心です!
(株)岡本工務店 092-611-5327
 志免町別府2-19-8 ★受付時間/9:00～18:00(日曜・祝日は除く)

広告募集

「広報うみ」では、広報誌上に広告を掲載する広告主を募集しています。詳しくは町ホームページをご覧ください。
問 総務課 ☎932-1111 ㊟kouho@town.umi.lg.jp

8月の保健事業



日	事業名	日時・場所
1日(水)	高齢者健康相談	くすの杜 (老人福祉センター) 13:30~14:30
7日(火)	1歳6か月児健康診査 ※平成29年1月生まれ	うみハピネス 受付13:20~14:00
9日(木)	3歳児健康診査 ※平成27年7月生まれ	うみハピネス 受付13:20~14:00
21日(火)	7か月児健康診査 ※平成30年1月生まれ	うみハピネス 受付13:20~14:00
22日(水)	はじめまして赤ちゃん健診 ※平成30年5月生まれ	うみハピネス 受付10:00~10:15
28日(火)	4か月児健康診査 ※平成30年4月生まれ	うみハピネス 受付13:00~13:40

8月休日の在宅医



日	外科	内科・小児科・歯科
5日(日)	太田整形外科 須恵町須恵777-5 (西鉄アザレアホール前バス停より徒歩1分) 932-8877	粕屋中南部 休日診療所 久山町久原3168-1 (県道35号線 深井交差点そば) 652-3119
11日(土・祝)	篠栗病院 篠栗町尾仲94 (西鉄篠栗バス停より徒歩5分) 947-0711	
12日(日)	福岡青洲会病院 粕屋町長者原西4-11-8 (西鉄坪見バス停より徒歩3分) ☎939-0010	
13日(月) 14日(火) 15日(水)	ひまわり病院 粕屋町長者原東1-10-3 (JR長者原駅直向口すぐ) ☎938-1311	
19日(日)	八尋整形外科医院 志免町別府1-1-6 (西鉄南里バス停より徒歩2分) 935-2600	
26日(日)	うえの病院 志免町志免2-10-20 (西鉄東志免バス停すぐ) 935-0316	

- 時間：9時~17時
- 上記時間以外は医療情報センター (☎471-0099) または粕屋南部消防署 (☎935-5111) へ確認してください。
- かかりつけの医療機関があれば、そちらへ連絡を。

8月ごみ収集日確認表

平成30年

お手持ちのカレンダーに書き写すなどしてご活用ください。



自治区域	分別	朝8時までに 出してください。		夜9時までに 出してください。				
		新聞・雑紙類 ダンボール・古布類	もえるごみ (毎週)	容器包装 プラスチック	空き缶 空きびん	ペットボトル	金属類	もえないごみ (陶器・ガラス等)
黒穂・柳原・桜原 福博中央・上の原 障子岳・三原・神山手	毎週 月曜日 (※注)	日・水 (※注)	27日(月) ※8月13日(月)は お盆休みのため収 集はありません	16日(木)	23日(木)	6日(月)	20日(月)	
とびたけ1・とびたけ2 とびたけ3	毎週 月曜日 (※注)	月・木 (※注)	28日(火) ※8月14日(火)は お盆休みのため収 集はありません	21日(火)	24日(金)	3日(金)	17日(金)	
宇美東・福博鎌倉 林崎・浦田・山ノ内	毎週 火曜日 (※注)		12日(日) 26日(日)	19日(日)	22日(水)	1日(水)	※8月15日(水)は お盆休みのため収 集はありません	
炭焼3・原田下 原田中央・四王寺坂1 四王寺坂2・四王寺坂3	毎週 火曜日 (※注)	日・水 (※注)	27日(月) ※8月13日(月)は お盆休みのため収 集はありません	2日(木)	9日(木)	6日(月)	20日(月)	
辻荒木・井野 平成・ひばりが丘1 ひばりが丘2・ひばりが丘3	毎週 木曜日	日・水 (※注)	28日(火) ※8月14日(火)は お盆休みのため収 集はありません	7日(火)	10日(金)	3日(金)	17日(金)	
上宇美2・上宇美本通り 上河原・馬場・下宇美	毎週 木曜日	月・木 (※注)	12日(日) 26日(日)	5日(日)	8日(水)	1日(水)	※8月15日(水)は お盆休みのため収 集はありません	
早見・上宇美1・大名坂	毎週 金曜日		27日(月) ※8月13日(月)は お盆休みのため収 集はありません	2日(木)	9日(木)	6日(月)	20日(月)	
鎌倉・新成・原田上 明治町・仲山・四王寺 炭焼1・炭焼2・炭焼4 大谷・末広・貴船	毎週 金曜日	火・金 (※注)	27日(月) ※8月13日(月)は お盆休みのため収 集はありません	2日(木)	9日(木)	6日(月)	20日(月)	

※注:8月13日(月)~15日(水)はお盆休みのため収集はありません。

環境課 ☎934-2226

図書館

- 3日(金) 学校司書の夏休みおはなし会
10:30~11:00 図書館 おはなしのへや
- 4日(土)、18日(土) わくわくおはなし会(幼・小低学年向け)
14:30~15:00 図書館 おはなしのへや
- 7日(火)~10日(金) 読書リーダーおはなし会
14:30~15:00 図書館 おはなしのへや
- 8日(水)、22日(水) にこにこおはなし会(乳幼児向け)
10:30~11:00 図書館 おはなしのへや

相談

- 1日(水) 行政相談
13:00~16:00 うみ・みらい館 2階研修室
- 8日(水)、27日(月) 心配ごと相談
9:30~12:30 うみハピネス
- 8日(水)、27日(月) 弁護士相談
13:00~15:00 うみハピネス (要予約4名)
※心配ごと相談・弁護士相談の予約申込み・お問い合わせは、宇美町社会福祉協議会(☎931-1008)へ

納付期限

- 31日(金) 町県民税第2期、国民健康保険税第3期、後期高齢者医療保険料第2期

子育てサロン

- 8日(水) 世代間交流子育てサロン(てくてくひろば)
10:00~12:30 貴船公園・うみハピネス

その他

- 8日(水) いきいき講座
13:30~15:00 うみ・みらい館多目的ホール
- 12日(日) 証明書発行日曜窓口(税証明を除く)
9:00~12:00
- 23日(木) おもちゃ病院うみ
10:00~12:00 し〜ず・うみ
- 27日(月) 夜間窓口
17:15~20:00
※夜間窓口は毎月25日の17:15~20:00開設しています。25日が土・祝日の場合は、翌開庁日です。

防災行政無線が聞き取りにくい！
そんなときは…
☎0120-898-255にダイヤルしてください。
防災無線の内容が確認できます。

宇美町社会福祉協議会では、「音訳ボランティアすずらん」の皆さんに音訳いただいた「広報うみ」と「社協だより」の録音CDを、町立図書館で貸し出ししています。ぜひご利用ください！

8月の休館日

場所	電話番号	休館日
図書館	932-0600	6日、13日、20日、23日、27日
地域交流センター「うみ・みらい館」	933-2607	6日、13~16日、20日、27日
中央公民館・各体育施設	933-2607	6日、13~16日、20日、27日
宇美南町民センター	934-1115	6日、13~16日、20日、27日
歴史民俗資料館	932-0011	6日、13日、20日、27日
し〜ず・うみ	932-0365	6日、11~16日、20日、27日
まなびや・うみ	933-2607	6日、13~16日、20日、27日
健康福祉センター「うみハピネス」	933-0777	6日、11日、13日、20日、27日
老人福祉センター「くすの杜」	933-1111	5日、11~16日、19日、26日
子育て支援センター「ゆうゆう」	957-6450	4日、5日、11~19日、25日、26日
こども療育センター「すくすく」	934-3933	4日、5日、11日、12日、18日、19日、25日、26日
ボランティアセンター「ふみらぼ」	933-1110	5日、6日、11~16日、19日、20日、26日、27日

上水道の漏水は指定業者へ

問い合わせ：上下水道課 ☎934-2224

月	日	日直	電話番号
7	13	14	ハヤシ設備 932-5586
	15	16	空調サービス 933-1977
	17	18	横田設備 933-4104
	19	20	(有)粕屋ガス保安設備 932-0079
	21	22	(株)藤木商会 932-1757
	23	24	(有)大成管工 932-3119
	25	26	(株)光商会 932-0682
	27	28	藤木良弘設備(株) 932-1254
	29	30	(有)黒木設備 933-4951
7/8	31	1	合屋製作所 932-1331
	2	3	ハヤシ設備 932-5586
	4	5	空調サービス 933-1977
	6	7	横田設備 933-4104
	8	9	(有)粕屋ガス保安設備 932-0079
	10	11	(株)藤木商会 932-1757
	12	13	(有)大成管工 932-3119
	14	15	(株)光商会 932-0682
	16	17	藤木良弘設備(株) 932-1254
	18	19	(有)黒木設備 933-4951
	20	21	合屋製作所 932-1331
	22	23	ハヤシ設備 932-5586
	24	25	空調サービス 933-1977
	26	27	横田設備 933-4104
	28	29	(有)粕屋ガス保安設備 932-0079
	30	31	(株)藤木商会 932-1757

【注】役場業務時間終了後、土日祝日および夜間の水道管理については、上記の指定水道工事店もしくは、障子岳浄水場(☎932-0252)にお知らせください。なお、メーカーから家庭内の修理については、有償の個人負担です。個人負担となる修理を依頼される場合は、指定水道工事店から事前に修理金額を確認されることをお勧めします。



宇美小学校区コミュニティ運営協議会で 総会が行われました

5月24日(木)、宇美小学校区コミュニティ運営協議会で、平成30年度の総会が行われました。

今年度も、歴史講演会やカラオケ大会、防犯活動など、さまざまな計画が立てられました。また、介護予防教室に関わるなど、事業が拡がりを見せています。



▲総会の様子

原田小学校区コミュニティ運営協議会で 「移動図書館」が行われます

今年も原田小学校区コミュニティ運営協議会が主催する、夏休みの移動図書館が行われます。

期間は小学校の夏休みの約1か月間(7月21日(土)～8月28日(火))、場所は南町民センターです。図書以外にも工作体験など数多くのイベントが予定されています。ぜひ足を運んでみてください。



▲昨年度の移動図書館の様子



人の動き(平成30年6月30日現在) ●世帯数…15,571世帯(45)
●人口…37,345人(-13) (男18,201人(-4) / 女19,144人(-9))

UD
FONT
by MORISAWA
見やすく読みまちがえにくい
ユニバーサルデザインフォント
を採用しています。

広報うみ
◆発行…平成30年7月13日 ◆編集…宇美町総務課
〒811-2192 福岡県糟屋郡宇美町宇美五丁目1番1号
☎ 092-932-1111 FAX 092-933-7512
HPホームページ https://www.town.umi.lg.jp/

宇美町 歴史探検 95

宇美町誌編さん便り ⑩
民俗編 極楽寺跡の歴史 ②

障子岳区極楽寺跡には、写真のような石碑があり、次の文字が刻まれています。

『宮崎八幡宮 奉遷の地
元寇 文永十一年(一二七四)
弘安四年(一二八二)』

文永の役に於いて、蒙古の大軍が博多湾頭に襲来するとき戦火を避けて宮崎八幡宮御神霊を遷し奉つたゆかりの地』

鎌倉時代、モンゴル帝国が九州を襲来します(蒙古襲来)。その時、極楽寺へ宮崎八幡宮の御神体が一時避難されたことが、この石碑には記されているのです。次号は、これを裏付ける古文書について紹介します。

▲極楽寺跡の石碑

問い合わせ
町制施行100周年事業推進事務局
町誌編さん係 ☎ 937・6082

納付期限にご注意 後期高齢者医療保険料第1期、受益者負担金第1期、固定資産税第2期、国民健康保険税第2期 ▶7月31日(火)

広告

ふる里の味に真心を託して
博多味の筑前

アツアツのご飯に最高!!
by こぶせちゃん

ご贈答用 地方発送承ります! ご家庭向け商品、無着色切子明太子も、好評販売中!

株式会社 筑前福岡
〒811-2127 福岡県糟屋郡宇美町障子3丁目4-16
http://www.092-933-0371.net

☎ 0120-69-0371

電話受付営業時間(月)～(金) 9:00～17:50 7.8.11.12月の土曜は午前中営業

広告

**小学生以下
毎日無料**

トライアル柏屋店横
仲原Jボウル
福岡県糟屋郡粕屋町仲原2706
電話 (092) 624-8556

※保護者(学生を除く18歳以上)1名様の有料ゲーム数を上限とし、小学生以下のお子様1名様のごゲーム代を無料とさせていただきます。
※お子様もレンタルシューズ代(300円)が別途必要となります。
※団体時にはご利用いただけません。
※感謝デーなど開催していない日もあります。