



●今月号の主な内容●

- 予防接種のお知らせ…………… 2
- 公共下水道供用開始のお知らせ…………… 7
- 町制施行 90 周年記念
- 宇美町の懐かしい風景…………… 8
- 第 1 回ふみの里まなびの森フェスタ…10
- まちの話題—T o p i c s —……………12

## 岸原繁司さんの長寿のお祝いに、 麻生知事が訪問されました！！

毎年、老人の日記念事業として、県内で 100 歳以上とられる長寿者 1 名を県知事が表敬訪問しています。今年度は宇美町の岸原繁司さん（下宇美区）が選ばれ、9 月 15 日（水）に麻生知事が岸原さんのご自宅を訪問されました。岸原さんは、県の指定無形民俗文化財である宇美神楽で、笛奏者として現役ご活躍中です。この日、県知事の前で笛の演奏を披露され、古の笛の音が秋空に心地よく響き渡りました。

# インフルエンザワクチン接種のお知らせ

町健康福祉課健康係  
Tel 9 3 3 - 0 7 7 7  
Fax 9 3 3 - 0 2 1 0

インフルエンザワクチンの予防接種を受けることで、重症化や死亡の防止には一定の効果が期待できます。ただし、感染を防ぐ効果は証明されていませんから、接種したからといってかからないわけではありません。接種の際は、予防接種の効果・副反応について十分説明を聞き理解したうえで接種の判断をしましょう。

今季のワクチンは原則として、季節性インフルエンザと新型インフルエンザを混合した3価ワクチンです。

■接種対象者、費用について（医師の判断で2回目の接種が必要となった場合の費用については、お問い合わせください）

| ※色のついた項目に該当する方は、医療機関に各証明書等（下記参照）の提示もしくは提出が必要となります。 |        | 二類定期接種対象者    |                                                                                                                                    | 二類定期接種対象者以外の方                  |
|----------------------------------------------------|--------|--------------|------------------------------------------------------------------------------------------------------------------------------------|--------------------------------|
|                                                    |        | ①接種当日65歳以上の方 | ②接種当日60歳以上65歳未満の方であって心臓、じん臓または呼吸器の機能に自己の身の辺の日常生活活動が極度に制限される程度の障害を有する方及びヒト免疫不全ウイルスにより免疫機能に日常生活がほとんど不可能な程度の障害を有する方（上記疾患で身体障害者手帳1級程度） | ③接種当日64歳以下の方                   |
| A<br>低所得者以外の方                                      | 接種費用   | 1,000円       | 1,000円                                                                                                                             | 費用は全額本人負担<br>※費用は医療機関にお尋ねください。 |
|                                                    | 不可予診費用 | 0円           | 0円                                                                                                                                 |                                |
| B<br>低所得者の方                                        | 接種費用   | 0円           | 0円                                                                                                                                 | 0円                             |
|                                                    | 不可予診費用 | 0円           | 0円                                                                                                                                 | 0円                             |

※不可予診費用とは、ワクチン接種できなかった場合の問診等にかかる費用のことです。

※B低所得者とは、生活保護世帯、市町村民税非課税世帯に属する方のことです。

| 各証明書等 | ②に該当する方          | 身体障害者手帳の写し※Bにも該当される方はその証明も必要となります。                                                              |
|-------|------------------|-------------------------------------------------------------------------------------------------|
|       | B生活保護世帯に属する方     | 生活保護受給カード等の写し                                                                                   |
|       | B市町村民税非課税世帯に属する方 | 平成22年度新型インフルエンザワクチン接種補助金対象者申請書<br>町税務課にて上記書類に証明をもらってください。（印鑑が必要）<br>代理で申請の場合は、本人からの委任状が必要となります。 |

■接種場所について（宇美町内）

【自院の入院通院者及び一般来院者の接種が可能な医療機関】

いりえ小児科医院、おかべ小児科クリニック、岡部病院、おがわクリニック、加来循環器科内科医院、粕屋南病院、神武医院、高橋耳鼻咽喉科医院、中川整形外科クリニック、中西内科クリニック、古川整形外科医院

【自院の入院通院者のみ接種が可能な医療機関】

河野粕屋病院、楠原医院、飛嶽内科医院、山崎産婦人科小児科医院

※町外の医療機関については、町健康福祉課健康係にお問い合わせください。

※接種日・時間、予約の有無等は、接種を希望される医療機関にお問い合わせください。

## 8月1日から 児童扶養手当の対象に父子家庭が加わりました！

本年7月末まで現在の児童扶養手当は、主に母子家庭（養育者を含む）を対象としていました。8月1日から、今までの児童扶養手当に加え、ひとり親家庭の生活の安定と自立を促進し、児童の福祉の増進を図るため、児童を監護し、生計を同じくしている父子家庭についても、手当を支給する制度が始まりました。

申請に対する経過措置期間（父子家庭の申請の場合）

平成22年8月1日～11月30日までに申請し、受給資格があると認められた場合は、8月分から遡って手当を受けることができます。

**要件** 18歳到達後、最初の年度末までの間にある児童（障害児については、20歳未満）を監護し、生計を同じくしている母又は父、父母がいないか父母が監護しないため児童を養育している人に支給されます。ただし、公的年金をうけることができる場合は受給できません。  
※所得制限があります。一定以上の所得がある場合は、手当が支給されません。

**現況届** 受給資格者は、毎年8月に、児童の養育及び所得状況等を確認する届出を行なっていただきます。

※月額（支給額）・支給月等の制度の詳細については、町健康福祉課子ども手当係にお問い合わせください。

【問い合わせ】町健康福祉課子ども手当係 Tel 9 3 4 - 2 2 4 3

# 日本脳炎、MR（麻しん風しん）予防接種のお知らせ

## 日本脳炎予防接種

予防接種実施規則の一部改正等により日本脳炎予防接種が下記のとおりとなりましたのでお知らせいたします。

### ■日本脳炎第2期

予防接種実施規則の一部改正により、定期予防接種として接種できるワクチン（乾燥細胞培養日本脳炎ワクチン）が定められました。



| 種類      | 接種対象年齢                                                                                       | 回数 |
|---------|----------------------------------------------------------------------------------------------|----|
| 日本脳炎第2期 | 【対象者】9歳以上13歳未満<br>※13歳になる前々日までの接種となりますのでご注意ください。<br>例)平成11年1月1日生まれの方は、平成23年12月30日までの接種となります。 | 1回 |

### ■特例的な措置

平成17年5月30日以降接種を受けなかった方への接種機会を確保するため、日本脳炎第1期の接種が終わっていない下記対象者は、定期予防接種として接種できることになりました。

| 種類      | 接種対象年齢                                                                                                                                                                 | 回数                |
|---------|------------------------------------------------------------------------------------------------------------------------------------------------------------------------|-------------------|
| 日本脳炎第1期 | 【対象者】生後6か月から7歳6か月になる方<br>第1期（計3回）の接種が終了していない方（全く受けていない方を除く）は、3回に満たない残りの回数を接種することができます。<br>※全く日本脳炎予防接種を受けていない方は、定期の予防接種として接種できるため、特例措置の対象となりません。接種の際は、接種間隔を守って接種してください。 | (初回)<br>2回        |
|         | 【対象者】9歳以上13歳未満<br>第1期（計3回）の接種が終了していない方は、3回に満たない残りの回数を接種することができます。<br>※接種間隔や接種方法については、医療機関または町健康福祉課健康係にお問い合わせください。                                                      | (追加)<br>1回<br>計3回 |

## MR（麻しん風しん）予防接種

厚生労働省は麻しん排除計画に基づき、平成18年6月より乳幼児（2期）、平成20年4月から中学1年生相当の年齢になる方（3期）、高校3年生相当の年齢になる方（4期）へは5年間の期限付きでMR（麻しん風しん）予防接種の2回接種が定期予防接種として実施されています。

| 種類                         | 接種対象者                     | 回数                                   |    |
|----------------------------|---------------------------|--------------------------------------|----|
| M<br>R                     | 1期 生後12か月～24か月未満          | 1回                                   |    |
| 麻<br>し<br>ん<br>風<br>し<br>ん | 2期 平成16年4月2日～平成17年4月1日生まれ | 接種期間<br>平成22年4月1日<br>～<br>平成23年3月31日 | 1回 |
|                            | 3期 平成9年4月2日～平成10年4月1日生まれ  |                                      | 1回 |
|                            | 4期 平成4年4月2日～平成5年4月1日生まれ   | 1回                                   |    |

※すでに接種対象者で平成22年4月1日以降に接種をしている方は、再度接種の必要はありません。必ず母子健康手帳等でご確認ください。

### ■注意事項【日本脳炎、MR共通】

・予防接種を受ける際は、その効果・副反応等について十分理解したうえで、接種されることをお勧めします。  
・接種対象年齢を過ぎますと任意接種となります。接種費用は本人負担となり、健康被害が発生した場合も予防接種健康被害救済制度の対象となりません。

### ■持っていくもの【日本脳炎、MR共通】

母子健康手帳、予防接種予診票手帳（MR2期、3期、4期は、町内医療機関に予診票を準備しています）  
※予防接種の履歴を残すためにも母子健康手帳と予防接種予診票手帳をご持参ください。

### ■町内実施医療機関

【日本脳炎・MR】いりえ小児科医院、おかべ小児科クリニック、  
岡部病院、山崎産婦人科小児科医院  
【MRのみ】神武医院

【問い合わせ】  
町健康福祉課健康係  
Tel 9 3 3 - 0 7 7 7

このコーナーでは、ボランティアなどの公益的な町民活動をしている人や団体を応援し、その「はじめの一歩」のきっかけになるような記事を掲載しています。



うみこい祭り実行委員会

## 熱気あふれる「うみこい祭り」、盛り上がりました！

8月22日(日)に宇美八幡宮にて行われたうみこい祭り。元気あふれるよさこいなどのチーム踊りや様々な催しが行われました。主催は、地元高校生や青年団、子ども会育成会連絡協議会、商工会青年部、役場職員などの有志によるうみこい祭り実行委員会。みなさんの熱意で祭りを作り上げていました。



～多くの方にバックアップして頂きました～

### ★実行委員長 市川 俊木さん(青年団OB)

「思いのほか、たくさんの方に来場してもらえて、手作りの祭りとして成功だったと思います。多くの方にバックアップして頂きました。これからは若い人の集まる祭りとして、宇美町に根づいていくとうれしいです。小、中、高校生と一緒に作り上げていけるといいと思います」

### ★昨年も司会進行を務めたシニアリーダーさん

※ジュニアリーダーを経験後、子ども会活動を支援する高校生以上の皆さんをシニアリーダーといいます。



竹村 桃子さん  
杉原 唯さん  
齊藤 和幸くん  
に話を聞きました。

「去年より若い人がたくさん来ていました」「シニアリーダーの仲間も踊りの練習を通して、団結が強くなりました」「踊った後すぐに司会をしなければならなかったけど、そういうのは好きです！」「来年はもっと工夫して、総踊りがより盛り上がるようにしたいです」

### ★須恵高校体育祭リーダーのボランティア高校生の皆さん

「楽し・きつかった！」「地域貢献がしたいと思って来ました」販売や給水のお手伝い、ステージの清掃など、15名の高校生の皆さんが元気に頑張っていました。



ステージ清掃をする高校生ボランティア

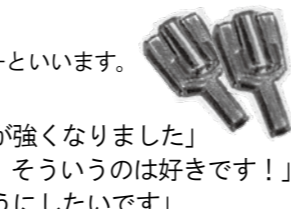

販売も大人に混じって頑張りました！

### 来年はあなたもうみこい祭りに参加しませんか？

### ■宇美川の清掃活動と生きもの探検が行われました

8月28日(土)、まだまだ酷暑のなか、『川とみどりに親しむ会』の笠松さんの呼びかけで、35名の方が集まり、中央公民館～うみ・みらい館前の宇美川にて、清掃活動と生きもの探検の会が行われました。約1時間半で燃えるごみ7袋、燃えないごみ3袋、その他、鉄くずなどが集まりました。それでも、現在の宇美川の水はきれいで、トンボやチョウが飛びかい、水の中には大小様々な小魚がたくさん泳いでいました。いつまでもたくさんの命を育む郷土の河川を大切にしたいものです。



## お・し・ら・せ

### ボランティア基礎講座《第1回》

本年度は窓口開設の年なので、初心に戻って「ボランティアとは？」「活動がうまくいくヒントは？」を考える基礎の講座を開催します。『人を呼び込むボランティア・町民活動のすすめかた』と題して、福岡市NPO・ボランティア交流センター「あすみん」センター長 十時 裕役に講演していただきます。ぜひ、ご参加ください！

■日時：11月25日(木) 19時～21時 ■場所：うみ・みらい館2階研修室A  
【申込・問い合わせ】ボランティア・町民活動支援窓口(江崎)《TELまたはFAXで》

編集後記：10月23日はMake a change day といって、全国で一斉にボランティア・市民活動をしようという呼びかけがされている日です。過ごしやすくなってきたこの頃、人にも、環境にも、自分の気持ちにもいいことしてみませんか。K. E

●ボランティア・町民活動支援窓口(町総務課生涯学習まちづくり推進室内) TEL934-2370 レイアウト・絵 avako.m



## ● 新刊案内 ●

### ★一般書★

「図説月の文化史」上・下  
ジュールズ・キャッシュフォード 著  
終風舎



文明の源は、夜ごと空を見上げては動物の角や骨に月の相を刻んだ、はるか古代人の月の記録にある。地球上のあらゆる生命の誕生・死・再生と密接に結びついた月の遠大な力と人間のさまざまな思考を探究する。

「面白くて眠れなくなる数学」  
桜井 進 著  
PHPエディターズ・グループ

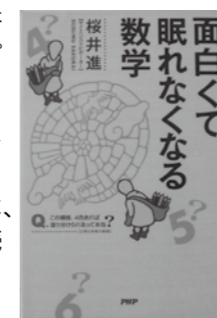

読めそうで読めない数式、クレジットカードの会員番号のひみつ、おつりを簡単に計算するテクニク…。数学の面白さは、いたるところに隠れている。読み出したらとまらない、世にも美しい数学のはなしが満載。

### ★児童書★

「シリーズわくわく図書館1 本のせかいへ」  
笠原 良郎 文  
太田 八大 絵  
アリス館



ぼくはたびをする。本のなかで、とおいくのにのしらないまちを。わたしはであう。本のなかで、はるかなときをこえておおくのひとと…。子どもたちに本を読む楽しさ、奥深さを伝える本。

「12歳から大人まで政治の基礎の基礎がよくわかる本」  
瀧澤 中 著  
大和書房

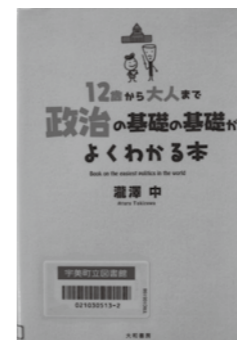

「政治家ってなにをしているの？」「国の仕組みはどうなっているの？」「世界の中で日本はどういけばいいの？」など、政治の基礎を解説。政治についていろいろと考え、積極的に意見を言うための「考え方」を学ぶ本。

## おかげさまで開館3周年

町立図書館は9月29日(水)で開館3周年を迎えました。開館以来、多くの方に利用いただき、8月末で登録者数(利用カードを作られた方)は、15,000人を超えました。これからは読書センター・学習情報センター・資料センターとして皆様に活用いただける図書館づくりを目指します。

### 秋の「読書週間」

標語：気がつけば、もう降りる駅

文化の日を中心に前後2週間は、秋の読書週間。今年は、10月27日(水)～11月9日(火)です。

この機会にみなさんも図書館で、夢中になれる1冊を探してみてください。

### 11月の特集

一般書 「読み忘れていませんか？話題の本」  
賞を獲った映画・ドラマ化された本やメディアで紹介された本を特集します。  
・「鉄道員」浅田 次郎 著  
・「小さい「っ」が消えた日」ステファノ・フォン・ロー 文

児童書 「みたい・知りたい・なりたい お仕事」  
11月23日は勤労感謝の日。うちの人はどんな仕事をしているの？将来なりたい職業に就くにはどうしたらいいの？  
・「13歳のハローワーク」村上 龍 著

### 布の絵本ができました！

布の絵本製作ボランティア「ポエム」さん手作りの布の絵本「まる」が完成しました。おはなし会の団体などには貸出も出来ます。

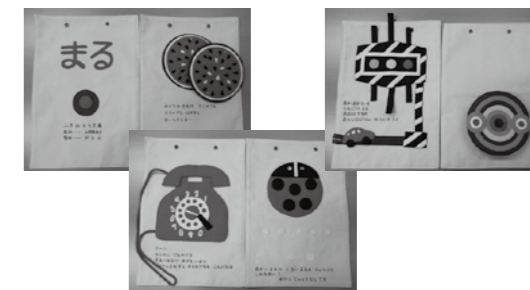

### 企画展 ～写真でみる宇美町のあゆみ～

今年で町制施行90周年を迎えた宇美町。懐かしい写真で町の歩みをふり返ります。

◆日時 9月25日(土)～10月24日(日)  
◆会場 うみ・みらい館 展示コーナー



宇美駅前(昭和40年代)

上下水道課からの  
お知らせです！

# 排水設備工事はお済みですか？ (工事は、供用開始3年以内に！)

下水道工事の完了した地域のくみ取りトイレは、下水道法第11条の3の規定によって供用開始日から3年以内に、水洗トイレに改造しなければならないように義務づけられています。平成20年3月31日(第13期)に供用開始しました地域(下図青色の地域)の皆様には、平成23年3月末をもって3年経過となりますので、水洗化促進のご理解とご協力をお願いいたします。

なお、3年を過ぎますと奨励金あるいは融資あっせんが受けられなくなります(一部私道関係等を除く)。

## 工事は指定工事店で！

供用開始区域内での排水設備工事は、「宇美町排水設備指定工事店」でなければできませんので、数社からの見積等によってご判断いただき、お早めの水洗化をお願いします。

「宇美町排水設備指定工事店」は、78社(平成22年10月1日現在)ございますので、今年の「広報うみ」4月号折込みチラシ、または、町上下水道課に指定店一覧表がございますので、ご参照ください。

## 宇美町多々良川流域関連公共下水道供用開始区域図(抜粋)

### 井野地区

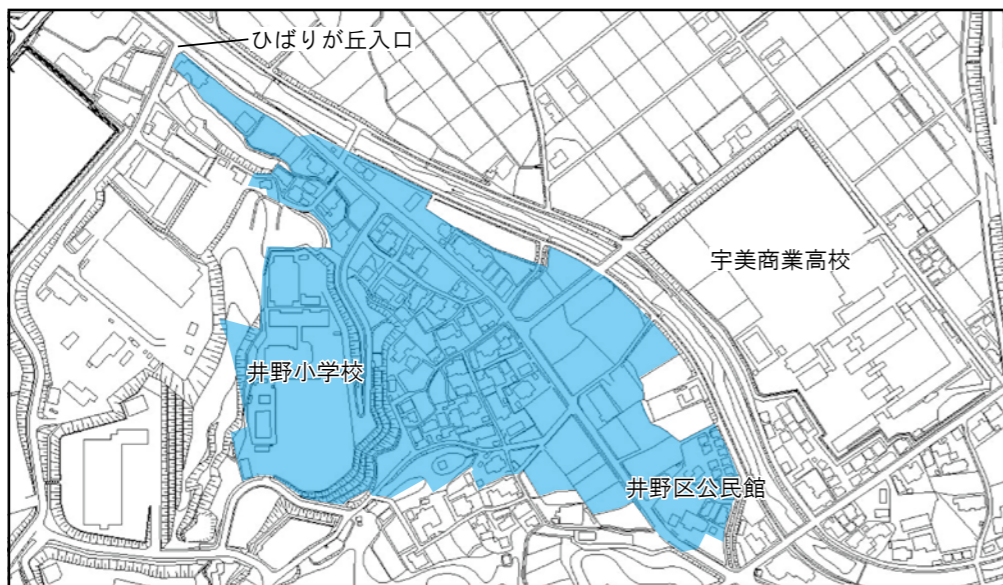

### 三原地区

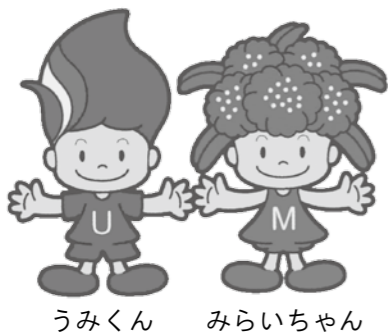
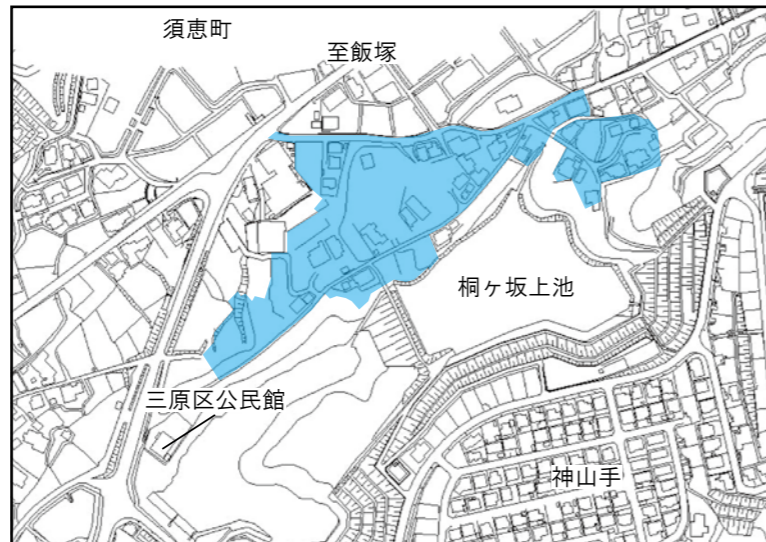

【問い合わせ】  
町上下水道課  
TEL 934-2224

## 料理教室を開催しました！ 中学生の料理教室「ビビンバを作ろう」

7月22日(木)、宇美南町民センターにおいて料理教室が開催されました。これは、「育ち盛りの中学生が、料理に関心を持ち、互いに協力しながら楽しく調理を学び、望ましい食生活をおくるための実践力を養うこと」を目的に企画されたものです。参加者は、宇美南中学校に通う3年生の男子14名です。

メニューは、ビビンバ・みそ汁です。ビビンバは小学生にも大変人気のあるメニューのひとつです。生徒たちは、錦糸卵やにんじんの千切りに悪戦苦闘。レシピとにらめっこしながら、丁寧に、そして楽しんで料理していました。およそ2時間ですべての料理が完成し、みんなで美味しくいただきました。



### 【生徒の感想】

・わかりやすい説明と冊子(レシピ)でおいしいビビンバを作ることができた。今度は是非、家で作ってみたい。

・ビビンバはおいしく作れてよかった。みそ汁は失敗してしまったので、次に作る時は上手に作りたい。一人で作るよりもみんなで作る方が楽しいと感じた。

料理教室後に行ったアンケートでは、すべての生徒が「今回の料理教室は楽しかった、また参加したい」と答えてくれました。今回の料理教室を通して料理が楽しいと感じ、「食」の大切さに気づくことができる生徒が増えることを願っています。この体験が、生徒たちの自立への後押しになれば幸いです。

### 作ってみませんか？ 《はるだっ子ビビンバ》

- 【ご飯】 (大人4人前)  
精米 450g  
丸麦 35g  
すき焼きソース 40g
- 【具】  
牛肉スライス 150g  
ぜんまい 40g  
すき焼きソース 40g  
キムチ 10g  
にんにく(みじん切) 1かけ分
- 【ナムルと錦糸卵】  
ほうれんそう 120g  
もやし 100g  
にんじん 30g  
すりごま 6g  
ごま油 3g  
三温糖・酒 } A  
しょうゆ } 小 小  
卵 1個

【作り方】  
①米・麦(合わせて3カップ)を洗い、すき焼きソースを入れて炊く。  
②具を作る。  
熱したフライパンににんにくを入れ、香りが出てきたら牛肉を炒め、ぜんまいとすき焼きソースを入れ、全体からめる。最後にキムチを入れ、軽く混ぜ合わせる。  
③ナムルと錦糸卵を作る。  
千切りにした野菜をゆでて冷まし、調味料Aと和える。卵をよく溶き、薄く焼いて細切にする。  
④ご飯と②を混ぜ、③を盛りつけてできあがり!!

【問い合わせ】町学校教育課 TEL 934-2224

## 平成21年度宇美町健全化判断比率等の報告(速報)

宇美町議会9月定例会におきまして、財政健全化法(地方公共団体の財政の健全化に関する法律)第3条第1項の規定により、町監査委員の意見を付けて次のとおり報告しましたので、お知らせします。なお、平成21年度の決算の状況につきましては、11月号に掲載予定です。

### 1. 健全化判断比率

※括弧内の数字は早期健全化(自主的な改善努力による財政健全化)基準 (単位:%)

| 年度 | 実質赤字比率       | 連結実質赤字比率     | 実質公債費比率        | 将来負担比率          |
|----|--------------|--------------|----------------|-----------------|
| 21 | —<br>(14.13) | —<br>(19.13) | 12.6<br>(25.0) | 92.3<br>(350.0) |
| 20 | —<br>(14.15) | —<br>(19.15) | 11.2<br>(25.0) | 95.2<br>(350.0) |
| 19 | —<br>(14.12) | —<br>(19.12) | 8.9<br>(25.0)  | 93.0<br>(350.0) |

※実質赤字比率:町の行政事務本体における赤字の程度を示す指標(黒字の場合は「—」で表示)

※連結実質赤字比率:町の全ての会計の黒字と赤字を合算し、赤字額が黒字額を上回る場合にその程度を示す指標(黒字の場合は「—」で表示)

※実質公債費比率:町の一般会計等が負担する公債費(町が借り入れた地方債の元利償還金)及びこれに準ずる経費の大きさを示す指標

※将来負担比率:町が翌年度以降において負担することが確定している債務及び負担が見込まれる債務等の大きさを示す指標

### 2. 資金不足比率

| 特別会計の名称         | 資金不足比率 | 経営健全化基準 | 備考 |
|-----------------|--------|---------|----|
| 上水道事業会計         | —      | 20.0    |    |
| 流域関連公共下水道事業特別会計 | —      | 20.0    |    |

※上水道事業会計、流域関連公共下水道事業特別会計ともに、平成21年度も資金不足比率が発生していません。

【問い合わせ】  
町政策経営課  
TEL 934-2224  
町上下水道課  
TEL 934-2224



**一本松（昭和20年代）**

写真中央上に見えるのが一本松です。昭和の森の小高い丘の上に立っていました。昭和30年頃には枯れてしまいましたが、「一本松」の名称は今でも残っています。



**宇美中学校（昭和20年代後半）**

写真中央に見える建物が宇美中学校の旧校舎です。手前に広がっている田んぼには、現在宇美町役場が建っています。

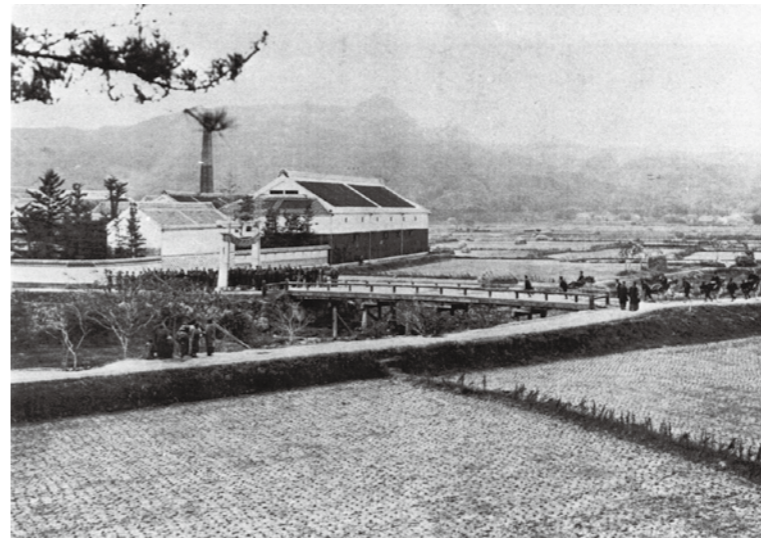

**明治天皇が萬代激励のため勅使を派遣（明治44年）**

写真左側に見える建物が萬代酒造です。写真右側には、人力車に乗った勅使が写っています。



**筑前勝田駅**

勝田線の廃線とともに昭和60年3月31日限りで営業を終えました。現在、駅の跡地周辺は緑道公園として整備されています。



**宇美八幡宮前の通り（昭和30年代）**

現在の宇美郵便局付近から撮影した写真です。写真には、どこか懐かしいバスや乗用車を見ることができます。



**宇美八幡宮前（昭和初期）**

宇美八幡宮の前の写真です。当時は、車はほとんど通っておらず、宇美橋へ向かう道幅もかなり狭いのがわかります。



**勝田線下宇美駅（昭和60年）**

廃止直前の勝田線下宇美駅の様子です。この電車を多くの町民が、通勤・通学などに利用していました。



**国鉄香椎線宇美駅前（昭和40年頃）**

写真奥に見えるのが宇美駅です。手前には昭和60年に廃止となった国鉄勝田線の踏切が見られます。



**千日座（昭和16年）**

現在の上宇美商店街にあった千日座です。千日座は町民の娯楽の場として親しまれました。



**宇美町役場旧庁舎（昭和40年代後半）**

現在の町立歴史民俗資料館が建っている場所にありました。現在の庁舎が完成した昭和50年まで使用されました。

# 町制施行90周年記念 宇美町の懐かしい風景

宇美町は今年で町制を施行して90周年を迎えます。それを記念して、宇美町の懐かしい写真をご紹介します。  
今では見られない建物や風景を見て、現在の宇美町と比べてみましょう。また、町立図書館でも企画展「写真でみる宇美町のあゆみ」を10月24日（日）まで開催していますので、この機会にぜひご覧ください。



# 宇美町町制施行 90 周年記念

## 第1回 『ふみの里まなびの森フェスタ』

宇美町は町制を施行して今年で90周年を迎えます。これを記念して、『生涯学習フェスタ』『こどもフェスタ』『し〜ず・うみフェスタ』などが、ひとつとなって、新しく『ふみの里まなびの森フェスタ』に生まれ変わりました！  
講演会やワークショップなど、大人も子どもも楽しめるイベントが盛りだくさん！  
『ふみの里まなびの森』を散策して、いろんな“学び”をみつけてみませんか。

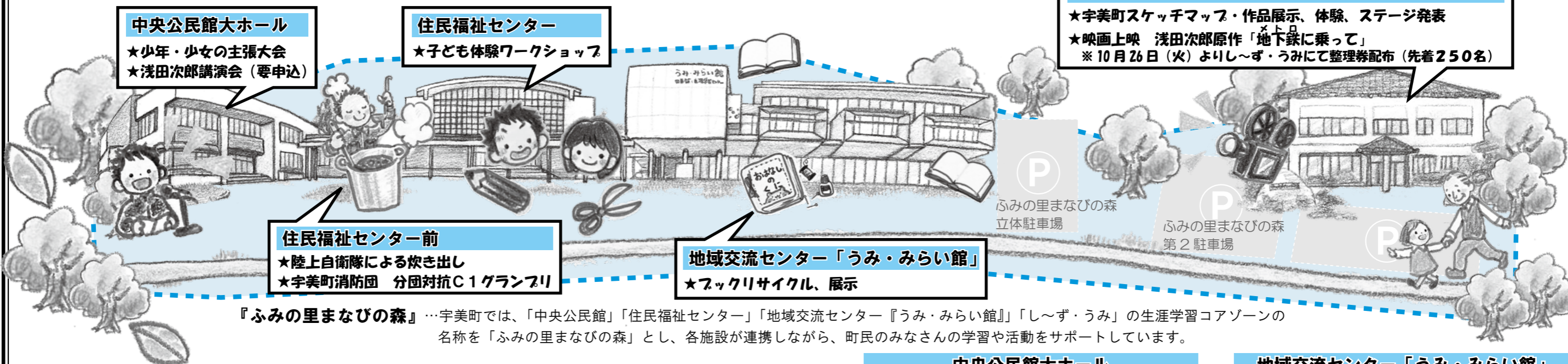

### 浅田 次郎 講演会

入場無料

胸を打つ素晴らしい本にあなたは出会ったことがありますか？  
「平成の泣かせ屋」の異名を持ち、人情味溢れる作品を数多く手がける作家・浅田次郎さんが宇美町にやってきます。たくさんの方のご来場をお待ちしています。

要申込

- ◆演題 『科学』というお受験
- ◆場所 宇美町立中央公民館大ホール
- ◆時間 開場 13:30 講演 14:00 ~ 15:35
- ◆定員 400名 ※申込多数の場合は抽選となります。

【申込方法】  
官製往復はがきの「往信用裏面」に郵便番号、住所、氏名（ふりがな）、電話番号、「返信用表面」に郵便番号、住所、氏名を明記して下記までお申し込みください。  
※1枚の往復はがきで1名様だけの申し込みとなります。複数名申し込みの場合は無効とします。  
〒811-2121 宇美町平和1丁目1番2号地域交流センター「うみ・みらい館」2階 生涯学習まちづくり推進室「浅田次郎講演会」係  
【申込締切】 11月10日（水）消印有効

浅田 次郎（あさだ じろう）

1951年東京生まれ。日本ペンクラブ専務理事、日本文藝家協会理事

1995年『地下鉄に乗って』で第16回吉川英治文学新人賞を受賞。1997年には『鉄道員』で第117回直木賞を受賞。

2000年『壬生義士伝』で第13回柴田錬三郎賞を受賞するなど数多くの代表作がある。近著は『終わらざる夏』。

【問い合わせ】町生涯学習まちづくり推進室 Tel.934-2370

手話通訳 託児あり ※託児は事前申込が必要です。

#### 中央公民館大ホール

- 10:45 ★少年・少女の主張大会
- 12:45 家族や学校、地域について日頃感じていることや、考えていることなどを、少年・少女らしい自由な発想で主張します。

#### 住民福祉センター

- 10:30 ★子ども体験ワークショップ
- 14:00 ・大なわあそび  
・まが玉づくり  
・ビーズ手芸 など  
※材料がなくなり次第終了。

#### 住民福祉センター前

- 11:30 ★陸上自衛隊による炊き出し
- 14:30 ★宇美町消防団分団対抗C1グランプリ  
各分団がオリジナルカレーを販売します。ナンバー1はどこだ!?

#### 地域交流センター「うみ・みらい館」

- 10:00 ・ブックリサイクル
- 19:00 ・雑誌付録プレゼント ※なくなり次第終了。
- ・布の絵本展示
- ・「図書館を使った調べ学習コンクール」優秀作品の展示

#### し〜ず・うみ

- 9:30 ・宇美町スケッチマップ展示
- 16:00 ・手作り作品販売
- ・ステージ発表  
☆和太鼓「花鼓周」  
☆ベトナムの歌姫  
ヴィッキー・チャンコンサート
- ・体験レッスン  
・喫茶コーナー  
・おもちゃ病院 など
- 16:00 ★映画上映＜定員250名（要整理券）＞
- 18:00 浅田次郎原作『地下鉄に乗って』

## 11月21日（日） ※ハピネス号は通常のダイヤで運行します。

〔P〕…駐車場は、ふみの里まなびの森駐車場、JA粕屋宇美支所駐車場をご利用ください。駐車可能台数には限りがありますので、乗り合わせ、もしくは公共交通機関でご来場ください。

主催 宇美町、宇美町教育委員会、宇美町社会福祉協議会、宇美町青少年育成町民会議  
共催 宇美町消防団 協力 陸上自衛隊福岡駐屯地第四後方支援連隊

### 100歳の方にお祝い状が贈られました



西田綾子さんとご家族。笑顔で記念写真を撮りました。

9月16日(木)、老人の日を祝して、今年度中に100歳を迎えられる長寿者の方を安川町長が訪問し、お祝い状を手渡しました。家族が見守られる中、笑顔でお祝い状や記念品を受け取られる姿が印象的でした。宇美町で今年度中に100歳となられる方は9名です。みなさまのご長寿を心よりお祝い申し上げます。

### 元Jリーガーがやって来た！ ～博多第二幼稚園～

8月30日(月)、博多第二幼稚園においてスポーツ選手活用体力向上事業サッカー教室が行われました。この事業は、広く子どもたちにスポーツの楽しさを体験してもらうことを目的に行われています。講師には、元Jリーガーの望月聡さんをお迎えし、園児達にボールを使った色々な遊びや運動を教えてくださいました。参加した園児達は、笑顔いっぱい園庭を駆け回り、スポーツに親しむいい機会になったようです。



望月さんと園庭を駆け回る園児達



夏の日のいい思い出になりました

### オーストラリアからの友達と交流 ～桜原小学校～

9月22日(水)、桜原小学校の児童がオーストラリアのギズボン学園の生徒との交流を行いました。ギズボン学園の生徒は、グラウンドで行われていた運動会の組体操の練習を興味深く見学し、技が決まると大きな拍手を送っていました。また、その後に行われた交流授業では、ギズボン学園の生徒が勉強中の日本語で、オーストラリアについての紹介などを行ったり、ゲームをしてお互いに交流を深めました。

宇美俳句同好会「山ざくら」  
兼題 敗戦記念日・台風

台風の過ぎし田んぼに農夫佇つ  
遺骨なき墓並び在り敗戦忌  
被爆碑や未だ名前の刻まるる  
湯の花やあの日の盥終戦日  
青春は緋のもんべ終戦日  
終戦日灯火管制解けし街  
終戦日平和祈りて鶴折りぬ  
台風の雨戸閉め居る仏の間  
終戦日知らぬ茶髪の遊びけり  
語り部も日々減りゆきぬ原爆忌  
台風も逸れて豊かな穂波かな  
台風の目に入ったか空青し  
蒹葭と南瓜の暮し敗戦日

宇美俳句会  
兼題 露・秋の蠅

露けさの剥落しるき親露の空  
安宿をさがすも旅路露の空  
身辺の整理進まず秋の蠅  
御籠りの一番のりは秋の蠅  
秋の蠅の朝の句喚いで来る  
露の世に朝の誦経重ねけり  
追うほどもなく見守る秋の蠅  
子を生みて一匹も許さざる  
日当りの縁に一匹秋の蠅

宇美川柳会  
兼題 徳さみ

民主党公約だけで終るのか  
新政党頑張り腰を据えなはれ  
柔道の金メダルにも若い顔  
国会よ討論だけでいいですか  
民主党代表戦で国忘れ  
今度まで待とう民意に甘えな

短歌  
浅瀬揺る和白千湯の遠浅に  
戻る浜辺のはるかに遠し

宮内澄江

土患筆  
とし恵え  
宗毅  
智子  
榮子  
佳代  
磯雄  
清見

よ美子  
富美子  
千恵子  
千子  
登喜子  
しとせ  
正和  
三子  
ハミ  
清見

### 躍動！町内の小学校で運動会が行われました！



5段タワー完成!! (原田小)

9月26日(日)、秋空のもと、町内5つの小学校で運動会が開催されました。各小学校で、1年生から6年生まで、それぞれの子もたちが、今までの練習の成果を発表しました。特に、組体操の演技で「5段タワー」が完成した場面では、会場から大きな拍手が送られました。また、最後までやりきった子ども達の中には、涙を流す姿も見られ、各小学校でとても素晴らしい運動会となりました。



迫力ある大将対決！(桜原小)

### 粕屋南部消防本部が全国大会で大活躍！ ～第39回全国消防救助技術大会～

8月27日(金)に京都市にて行われた第39回全国消防救助技術大会に、九州地区の代表として、粕屋南部消防本部の消防士が、ロープブリッジ救出の部と引揚救助の部に出場し、両部門で上位入賞を果たしました。この大会は、消防救助活動に不可欠な体力、精神力、技術力を養うとともに、国民の消防に寄せる期待に力強く応えることなどを目的に行われています。粕屋南部消防本部は、私達の生命と財産を守る頼れる存在です。



引揚救助の部



ロープブリッジ救出の部

### うみのおんがくかい Yamaちゃんのおしゃべりコンサート



九州交響楽団のメンバーによる演奏の様子

9月11日(土)、うみのおんがくかい～Yamaちゃんのおしゃべりコンサート～がしーず・うみで開催されました。来場者には、小さな子ども連れの方も見られ、九州交響楽団のメンバーによる素晴らしい演奏を聴いたり、演奏に合わせて親子で歌を歌ったりして親子で楽しい時間を過ごしていました。

### 年末調整説明会のお知らせ

平成22年分源泉所得税の年末調整説明会を次のとおり開催します。

- 日時 11月18日(木) 14時～16時
- 場所 アザレアホール須恵
- 対象 宇美町内の源泉徴収義務者
- ※会場の駐車台数に限りがありますので、「ご来場の際はできるだけ公共交通機関をご利用ください。」
- ※年末調整関係資料を事前に送付しますので、必ずご持参ください。
- ※本年は、年末調整関係書類に案内状を同封しております。
- 問い合わせ 香椎税務署法人課税第一部門  
Tel 66111031  
町税務課町民係  
Tel 93412242

### 社会保険労務士による年金定期便相談を行います

年金定期便が届いた方を対象に相談窓口を開設します。相談は年金事務所に委託を受けた社会保険労務士が対応しますの、お気軽におこしください。

### 労働力調査にご協力をお願いします

総務省統計局と福岡県では、毎月、労働力調査を実施しています。労働力調査は、わが国の失業率や雇用の実態をあきらかにする重要な統計調査であり、政府や都道府県が雇用・失業対策を企画・立案、景気判断を行う上で、不可欠な資料として活用されています。調査対象として、全国から約千分の一の世帯が無作為に選定されます。宇美町においても、対象となった世帯には、統計調査員が調査票の配布に伺いますので、ご協力をお願いします。

### 「悪質商法撃退セミナー」のご案内

高齢者の悪質商法被害防止のため、地域ぐるみで被害防止に取り組むためのきっかけ作りとして「悪質商法撃退セミナー」を開催します。入場料は無料です。「佐賀のかばいばあちゃん」の著作で有名な島田洋七さんの楽しいトークショーに、演劇集団「ばあくう」による寸劇で、悪質商法防止の知識が楽しみながら身につけられます。高齢者をはじめ、多くの方のご参加をお待ちしています。

- 場所・日時 【福岡会場】アクロス福岡(福岡市中央区天神1丁目1番1号) 11月15日(月) 13時半～15時半
- 【北九州会場】北九州芸術劇場(北九州市小倉北区室町1丁目1番1号) 11月16日(火) 13時半～15時半

### 飼い主のいない猫(あすなる猫)不妊・去勢手術支援事業

社団法人福岡県獣医師会には殺処分される不幸な猫を減らすため、また飼い主のいない猫との共生を目指す地域猫活動を支援するため、『飼い主のいない猫』に対し、不妊・去勢手術の支援事業を実施しています。手術実施には要件があり、頭数に限りがあります。ご希望の方はご連絡ください。

- 問い合わせ 宇美どうぶつ病院  
Tel 93219192
- 四王寺坂いき動物病院

### 県民の森親子木工教室のお知らせ

11月3日(祝) 10時～

- 日時 11月3日(祝) 10時～
- 場所 四王寺県民の森管理事務所(宇美町大字四王寺207)
- 内容 本立て、すのこ、イス、ティッシュ箱の製作(材料はカット済み)
- 参加費 無料
- ※材料、道具はすべて主催者が準備しますが、数に限りがありますので、なくなり次第終了とします。
- 問い合わせ 四王寺県民の森管理事務所  
Tel 93217373  
Fax 93217340  
Eメール keminomorirhythm.ocn.ne.jp

### 県民の森写真展の写真大募集!

「四王寺県民の森写真展」に展示する写真を募集します。対象は福岡の山で撮影した、四季を通じての景色、植物、動物などでテーマは問いません。写真の審査は行いません。記念として参加賞を差し上げます。

- 募集期間 11月6日(土)まで
- 募集写真 サイズはL2～四つ切版程

### 宇美町歴史講座史跡めぐり開催

公開歴史講座を開催します。第1回目は「国特別史跡大野城跡」を、町学芸員による解説付きで、散策します。

- 日時 11月14日(日) 9時～12時
- ※雨天中止
- 集合場所・時間 四王寺山県民の森管理センター前・9時集合
- 申込方法 お電話でお申込みください。
- 申込締切 11月12日(金)
- 問い合わせ 町立歴史民俗資料館  
Tel 93210011

### かすや交流農園開放イベントのご案内

糟屋郡内の6町と福岡県で、農業体験農園の普及を

### 「水郷ひたの森づくり」参加者募集

福岡都市圏広域行政事業組合では、福岡都市圏共通の水源地域である日田市の市制70周年記念事業として実施される「水郷ひたの森づくり」の参加者を募集しています。

- 日時 11月7日(日) 10時～13時
- 場所 久山町(猪野公民館・久山ファーム体験農園)
- イベント内容 スター高橋の農園トークショー、芋掘り体験(抽選)など
- 問い合わせ 福岡県広域地域振興課  
Tel 64313181

### 身体・精神障がい者職業訓練生募集

必要資格 身体障害者手帳、精神障害者保健福祉手帳を所持し、公共職業安定所(以下「ハローワーク」)に求職登録を行っている方で介護を必要とせず身辺処理ができる方。

- 募集科目 事務職総合科
- 訓練内容 簿記では仕訳から決算処理、経理の基本の習得。また、

### 福岡県沖縄地域戦没者慰霊巡拝団員を募集します

追悼式の日時 平成23年1月21日(金) 10時～11時

- 追悼式の場所 糸満市「福岡の慰霊の塔」
- 参加資格 先の大戦における沖縄での本

**おがわクリニック**  
診療科目: 消化器内科・外科・肛門外科(○) 眼科(火・木の午前中★)

| 診療時間        | 月 | 火  | 水 | 木  | 金 | 土 |
|-------------|---|----|---|----|---|---|
| 9:00～13:00  | ○ | ○★ | ○ | ○★ | ○ | ○ |
| 14:00～18:00 | ○ | ○  | ○ | ○  | ○ | ○ |

宇美町四王寺坂1丁目29-5 (四王寺坂バス停そば)  
TEL 933-0758 URL http://domc.jp/  
\*\*胃・大腸内視鏡検査、随時受付\*\*

**KUMON 秋の無料体験受付中!**  
11/16(火)～30(火)

- ★宇美センター 宇美4-2-10 木村ビル2F (火・水・金) Tel 957-6615 携帯 090-9075-6404 (荒木)
- ★宇美東 宇美東1-4-1 西日本新聞向い (月・木) Tel 933-7828 携帯 090-9589-1212 (伴)
- ★宇美はるだ 原田4-18-8 原田下公民分館 (火・金) Tel 934-3180 携帯 090-1345-8634 (須原)



・ミニコンサート(マリンバとピアノのアンサンブル)  
●問い合わせ  
福岡県保健医療介護部健康増進課保健係  
Tel 643-3265

**多重債務者相談強化キャンペーン 2010のご案内**  
福岡県において多重債務者が抱える問題の解決、救済を図るため左記の期間中「多重債務者相談ウィーク」を実施致します。  
この期間中、左記の連絡先までお電話いただくと、最寄りの弁護士会又は司法書士会の相談窓口をご紹介致します。相談は無料です。  
●実施期間 11月8日(月)～11月12日(金)  
●問い合わせ  
福岡県消費生活センター  
Tel 632-1600

**9回講演会のお知らせ**  
発達障害をはじめ幅広い分野で活躍中のカニングハム久子先生による講演会です。  
お子さんのことを不安に思っている保護者の方、どこか気になるお子さんと日頃接している学校・療育機関の関係者や地域の方々など、たくさんのご参加をお待ちしています。  
●テーマ

特別支援教育(アメリカのインクルージョン教育の経緯と現状に学ぶ)  
●講師 コミュニケーション・セラピスト カニングハム久子氏  
●日時 11月7日(日) 13時半～15時半(13時受付)  
●場所  
アザレアホール須恵(須恵町大字上須恵1180-1)  
Tel 934-0003  
※駐車場あり  
●参加費  
1,000円(先着150名)  
●申込締切 10月31日(日)  
●後援  
宇美町、宇美町教育委員会、宇美町社会福祉協議会 他  
●申込・問い合わせ  
すてっぷくらぶ(平尾)  
Tel 090-7392-4860  
FAX 937-1396

**11月19日は、「県内一斉ノー残業デー」です**  
福岡県労働局では、11月を「仕事と生活の調和(ワーク・ライフ・バランス)推進期間」と位置づけ、福岡県内の企業・団体の皆様に「今日は定時で家庭に帰ろう」をスローガンに、一斉ノー残業デーの実施を呼びかけています。  
詳しくは、福岡労働局ホームページ (<http://www.fukuoka-plb.go.jp/5kanto/wlb/wlb02.html>) をご覧く

やおはなし会でのプログラムを立て方等を学びます。  
ボランティアとして活動したいと思っている方、ご参加ください。  
●日時  
【第1回】 11月26日(金)  
【第2回】 12月1日(水)  
【第3回】 12月17日(金)  
全3回 10時～12時  
●内容  
第1回 講義  
第2、3回 実習  
●場所  
うみ・みらい館研修室A  
●定員 20名(先着順)  
●対象  
読み聞かせに興味のある方  
●講師 新飼 みどり氏  
●受講料 無料  
●託児 有り(要予約、6ヶ月～就学前)  
●申込方法 電話、FAX、図書館カウンター  
●申込締切 11月5日(金)  
●申込・問い合わせ  
町立図書館  
Tel 932-0660  
Tel 932-0631  
FAX 932-0631

**宇美町スケッチマップを作成します**  
宇美町の紹介したい場所、何気ない場所、味のある場所などお気に入りのスポットを葉書にスケッチし郵送してください。マップを作成しふみの里まなびの森フェスタの当日に展示します。  
●用紙 葉書または葉書サイズ

ださい。  
●問い合わせ  
福岡労働局労働基準部監督課  
Tel 411-4862

**宇美商フェスタ 新のお知らせ**  
行列のできる店の商品お取り寄せ待ちのあの商品が宇美商にやってきました。美味しいものを探しに宇美商へお越しください。  
●日時  
10月23日(土) 9時半～14時  
●場所 宇美商業高等学校(宇美町井野52-1)  
●イベント内容  
生徒による仕入れ・販売、PTAによるバザー・飲食店舗中学生体験入学  
※小学校配布のチラシ持参の方には、先着500名にヨーヨー釣り、風船をプレゼントします。  
●問い合わせ  
宇美商業高等学校  
Tel 932-0135

イズの用紙  
●画材 クレパス、絵の具、筆ペンなど何でもOK  
●宛先  
〒811-2121  
宇美町平和1丁目14-1  
しーず・うみ宇美町スケッチマップ係  
●展示日 11月21日(日)  
●締切日 11月13日(土)  
●問い合わせ  
しーず・うみ  
Tel 932-0365

**しーず・うみカフェ 西南学院大学河鹿ギターOBアンサンブルコンサート**  
伝統ある西南学院大学ギターアンサンブルのOBが新たなグループを結成。大学卒業後社会人となり第一線での仕事、子育てなどでギターから離れていた方々が再び演奏活動を開始。ギターと伴にシニアライフを楽しんでおられます。味のある演奏を聴きに來てください。  
●日時  
11月27日(土) 14時～15時半  
●演奏曲 映画音楽、ラテン、セミクラシックなど  
●場所 しーず・うみ  
●問い合わせ  
しーず・うみ  
Tel 932-0365

**しーず・うみチャリティ・ダンスの集い**  
スポーツダンス、社交ダンス、フォークダンス、フラダンスなどいろんなダンスを楽しむ人たちが集い楽しむパーティーです。見て、踊って、教わって楽しいひと時を過ごしましょう!!  
●日時  
12月5日(土) 13時～16時  
●入場券 500円  
●飲み物・お菓子代含む。  
※10月26日(火)より、しーず・うみにて販売  
※売上の一部は赤い羽根共同募金に寄付します。  
●問い合わせ  
しーず・うみ  
Tel 932-0365

**子どもたちの SOS に気づいてください**  
11月は「児童虐待防止推進月間」です。  
児童虐待は、どこにでもおこりうることです。日頃から子どもたちに関心を持ち、「児童虐待では？」と感じることがあれば、左記へご連絡ください。  
●主催 福岡刑務所  
●問い合わせ  
福岡刑務所作業部門  
Tel 932-0395

●場所 町立歴史民俗資料館2階ギャラリー  
●入場料 無料  
●問い合わせ  
主催者代表 後藤  
Tel 932-6256

**第22回福岡矯正展のお知らせ**  
●日時  
10月30日(土) 9時半～16時半、10月31日(日) 9時半～15時半  
●場所 町立中央公民館  
●内容 刑務所作業製品の展示販売、更生保護女性会等によるバザーなど  
●駐車場の台数に限りがありますので、できるだけ公共交通機関をご利用ください。  
●主催 福岡刑務所  
●問い合わせ  
福岡刑務所作業部門  
Tel 932-0395

**有料広告募集中!!**  
「広報うみ」では、広報誌上に広告を掲載する広告主を募集しています。詳しくは、宇美町ホームページをご覧ください。  
【問い合わせ】 町総務課 Tel 932-1111  
e-mail kouho@mail.town.umi.fukuoka.jp  
URL <http://www.town.umi.fukuoka.jp/>

癒しの雰囲気を取り込んだ、光そそぐ斎場です。  
しおん 齋場 紫恩  
葬儀・佛壇・佛具の やまだ  
TEL 931-1000  
<http://www.saijousion.com/>

県出身の戦没者及び一般戦災死没者の遺族(配偶者、父母、子及び兄弟姉妹で福岡県に居住している方)  
●参加費用  
未定(費用の一部助成あり)  
●募集人員 25名  
●申込期限 10月29日(金)  
●申込・問い合わせ  
財団法人福岡県遺族連合会  
Tel 761-0012

**母子家庭のためのパソコン中級講習会(ワード・エクセル・パワーポイント)**  
●対象 母子家庭の母、またはかつて母子家庭だった専業主婦で、求職・転職を希望している方。  
●期間  
11月2日(火)、4日(木)、5日(金)、9日(火)、10日(水)、11日(木)の6日間 9時半～16時半  
●定員 20名  
●定員オーバーの場合抽選、応募半数以下の場合中止。  
●受講料 無料  
●テキスト代約4,200円は自己負担。  
●託児 有り  
●事前予約制、1才～就学前迄。  
●場所  
春日市クローバープラザ  
●申込締切 10月19日(火)  
●申込用紙は町健康福祉課福祉係にあります。  
●申込・問い合わせ

県母子家庭等就業・自立支援センター  
Tel 584-3931

**母子家庭のためのパソコンCS(表計算3級)講習会**  
●対象 母子家庭の母、またはかつて母子家庭だった専業主婦で、求職・転職を希望している方。  
●期間  
11月16日(火)～12月3日(金)の平日9日間 9時半～16時半  
●定員 10名  
●定員オーバーの場合抽選、応募半数以下の場合中止。  
●受講料 無料  
●テキスト代約7,500円は自己負担。  
●託児 有り  
●事前予約制、1才～就学前迄。  
●場所  
春日市クローバープラザ  
●申込締切 11月1日(月)  
●申込用紙は町健康福祉課福祉係にあります。  
●申込・問い合わせ  
県母子家庭等就業・自立支援センター  
Tel 584-3931

**「読み聞かせ講座(中級編)」受講生募集(全3回)**  
初級講座をレベルアップさせ、小学校高学年や中学生を対象とした読み聞かせの技術を  
●日時  
11月26日(金)  
12月1日(水)  
12月17日(金)  
全3回 10時～12時  
●内容  
第1回 講義  
第2、3回 実習  
●場所  
うみ・みらい館研修室A  
●定員 20名(先着順)  
●対象  
読み聞かせに興味のある方  
●講師 新飼 みどり氏  
●受講料 無料  
●託児 有り(要予約、6ヶ月～就学前)  
●申込方法 電話、FAX、図書館カウンター  
●申込締切 11月5日(金)  
●申込・問い合わせ  
町立図書館  
Tel 932-0660  
Tel 932-0631  
FAX 932-0631

伊豆の用紙  
●画材 クレパス、絵の具、筆ペンなど何でもOK  
●宛先  
〒811-2121  
宇美町平和1丁目14-1  
しーず・うみ宇美町スケッチマップ係  
●展示日 11月21日(日)  
●締切日 11月13日(土)  
●問い合わせ  
しーず・うみ  
Tel 932-0365

**しーず・うみカフェ 西南学院大学河鹿ギターOBアンサンブルコンサート**  
伝統ある西南学院大学ギターアンサンブルのOBが新たなグループを結成。大学卒業後社会人となり第一線での仕事、子育てなどでギターから離れていた方々が再び演奏活動を開始。ギターと伴にシニアライフを楽しんでおられます。味のある演奏を聴きに來てください。  
●日時  
11月27日(土) 14時～15時半  
●演奏曲 映画音楽、ラテン、セミクラシックなど  
●場所 しーず・うみ  
●問い合わせ  
しーず・うみ  
Tel 932-0365

**しーず・うみチャリティ・ダンスの集い**  
スポーツダンス、社交ダンス、フォークダンス、フラダンスなどいろんなダンスを楽しむ人たちが集い楽しむパーティーです。見て、踊って、教わって楽しいひと時を過ごしましょう!!  
●日時  
12月5日(土) 13時～16時  
●入場券 500円  
●飲み物・お菓子代含む。  
※10月26日(火)より、しーず・うみにて販売  
※売上の一部は赤い羽根共同募金に寄付します。  
●問い合わせ  
しーず・うみ  
Tel 932-0365

**参加してみませんか「こころの健康づくり大会」**  
住民の方が精神疾患及び障害について正しい知識を持ち、自分や周囲の人々の心の健康について考え、理解を深めることを目的として開催されます。  
●日時  
11月17日(水) 13時～16時  
●受付12時  
●会場 石橋文化センター共同ホール(久留米市野中町1015)  
●内容  
・福岡県知事表彰  
・講演「うつ病の時代どう生きていきますか」  
・講師 久留米大学医学部神経精神医学講座教授 村直尚氏

# 11月のカレンダー

11月の夜間窓口は15日(月)20時まで  
住民課、健康福祉課(福祉係)、税務課が  
通常業務です。

～「広報うみ」録音テープの貸し出しを町立図書館で行っていますので、ぜひご利用ください～

| 日       | 月                                                                                                                 | 火                                                                                                                                                                        | 水                                                                                                                                                                                                                                                        | 木  | 金  | 土  |
|---------|-------------------------------------------------------------------------------------------------------------------|--------------------------------------------------------------------------------------------------------------------------------------------------------------------------|----------------------------------------------------------------------------------------------------------------------------------------------------------------------------------------------------------------------------------------------------------|----|----|----|
|         | 01                                                                                                                | 02                                                                                                                                                                       | 03                                                                                                                                                                                                                                                       | 04 | 05 | 06 |
| 老ゆす 07  | 08                                                                                                                | 09                                                                                                                                                                       | 10                                                                                                                                                                                                                                                       | 11 | 12 | 13 |
| 老しす 14  | 15                                                                                                                | 16                                                                                                                                                                       | 17                                                                                                                                                                                                                                                       | 18 | 19 | 20 |
| 老ゆす 21  | 22                                                                                                                | 23                                                                                                                                                                       | 24                                                                                                                                                                                                                                                       | 25 | 26 | 27 |
| 老ゆす 28  | 29                                                                                                                | 30                                                                                                                                                                       | <b>【11月の行政相談】</b><br>●日時 11月2日(火) 13:00～16:00<br>●場所 地域交流センター 2階研修室<br>●問い合わせ 町総務課 TEL932-1111<br><b>【弁護士相談日】</b> ※要予約6名まで<br>11月25日(木) 13:00～16:00<br><b>【心配ごと相談日】</b><br>11月8日(月)、25日(木) 10:00～15:00<br>●場所 老人福祉センターくすの杜 ●問い合わせ 宇美町社会福祉協議会 TEL931-1008 |    |    |    |
| 休館マーク一覧 | 防災行政無線が聞き取りにくい! ☆そんな時は…<br>☎0120-898-255にダイヤルしてください。防災無線の内容が確認できます。                                               |                                                                                                                                                                          |                                                                                                                                                                                                                                                          |    |    |    |
|         | 老人福祉センター くすの杜 TEL933-1111<br>しーず・うみ TEL932-0365<br>歴史民俗資料館 TEL932-0011<br>ハ うみハビネス TEL933-0777<br>図書館 TEL932-0600 | 公体 中央公民館・各体育施設 TEL933-2607<br>研 まなびや・うみ TEL933-2607<br>ゆ 子育て支援センター・ゆうゆう TEL957-6450<br>す こども療育センター・すくすく TEL934-3933<br>生 生涯学習センター TEL933-2600<br>南 宇美南町民センター TEL934-1115 |                                                                                                                                                                                                                                                          |    |    |    |

## 11月の保健事業

◎問い合わせ 宇美町健康福祉課 (健康係) TEL933-0777

|                   |                           |                         |
|-------------------|---------------------------|-------------------------|
| 2日(火)             | 3歳児健康診査<br>※平成19年10月生まれ   | うみハビネス<br>受付13:30～14:00 |
| 5日(金)             | 親子オープンルーム                 | うみハビネス<br>受付10:00～10:30 |
| 9日(火)             | 1歳6か月児健康診査<br>※平成21年5月生まれ | うみハビネス<br>受付13:30～14:00 |
| 10日(水)            | たまごサロン(出産準備)              | うみハビネス<br>受付9:40～10:00  |
|                   | のびのび育児相談<br>※予約制          | うみハビネス<br>10:00～12:00   |
| 11日(木)～<br>15日(月) | がん検診<br>※予約者のみ受診          | うみハビネス                  |
| 16日(火)            | 7か月児健康診査<br>※平成22年4月生まれ   | うみハビネス<br>受付13:30～14:00 |
| 17日(水)            | たまごサロン(栄養)                | うみハビネス<br>受付9:40～10:00  |
|                   | 赤ちゃん教室<br>※平成22年9月生まれ     | うみハビネス<br>受付13:00～13:30 |
| 19日(金)            | 高齢者健康相談                   | くすの杜<br>10:00～11:30     |
|                   | 親子オープンルーム                 | うみハビネス<br>受付10:00～10:30 |
| 25日(木)            | 健康栄養相談<br>※予約制            | うみハビネス<br>10:00～15:30   |
| 30日(火)            | 4か月児健康診査<br>※平成22年7月生まれ   | うみハビネス<br>受付13:30～14:00 |

## 休日の外科医

病院が変更になることがありますので、  
電話等で確認のうえ受診してください。

|           |                                          |
|-----------|------------------------------------------|
| 11月3日(祝)  | 栄光病院<br>TEL935-0147<br>志免町別府西3-8-15      |
| 11月7日(日)  | 久恒病院<br>TEL932-0133<br>志免町田富牛丸152-1      |
| 11月14日(日) | おがわクリニック<br>TEL933-0758<br>宇美町四王寺坂1-29-5 |
| 11月21日(日) | 片井整形外科病院<br>TEL938-4860<br>粕屋町大隈132-1    |
| 11月23日(祝) | 須恵外科胃腸科医院<br>TEL936-2355<br>須恵町植木609-3   |
| 11月28日(日) | 古川整形外科医院<br>TEL932-0050<br>宇美町宇美5-3-10   |

## 休日の内科・小児科、歯科診療は

粕屋中南部休日診療所へ  
久山町久原3168-1(県道35号線深井交差点そば)  
TEL652-3119  
診療時間 9:00～17:00  
※内科・小児科は、内科のみ、小児科のみとなる場合があります。

## 救急医療情報センター TEL471-0099(24時間体制)

症状に応じた医療機関を、24時間体制で紹介。  
夜間・休日に診療可能な病院の情報はもちろん、  
平日の日中に「〇〇町の△△に住んでいます。近  
くの耳鼻科を教えてください」といった質問にも答え  
てくれます。

## 上水道の漏水は指定業者へ

◎問い合わせ 宇美町上下水道課 TEL934-2224

| 月     | 日  | 日直                   | 電話番号             | 月                | 日                    | 日直               | 電話番号 |
|-------|----|----------------------|------------------|------------------|----------------------|------------------|------|
| 10    | 15 | 16                   | (株)藤木商会 932-1757 | 8                | 9                    | (有)大成管工 932-3119 |      |
| 17    | 18 | (有)大成管工 932-3119     | 10               | 11               | (株)光商会 932-0682      |                  |      |
| 19    | 20 | (株)光商会 932-0682      | 12               | 13               | (有)三光設備 932-4885     |                  |      |
| 21    | 22 | (有)三光設備 932-4885     | 14               | 15               | 藤木良弘設備(株) 932-1254   |                  |      |
| 23    | 24 | 藤木良弘設備(株) 932-1254   | 16               | 17               | (有)黒木設備 933-4951     |                  |      |
| 25    | 26 | (有)黒木設備 933-4951     | 18               | 19               | 合屋製作所 932-1331       |                  |      |
| 27    | 28 | 合屋製作所 932-1331       | 20               | 21               | ハヤシ設備 932-5586       |                  |      |
| 29    | 30 | ハヤシ設備 932-5586       | 22               | 23               | 空調サービス 933-1977      |                  |      |
| 10/11 | 31 | 1 空調サービス 933-1977    | 24               | 25               | 横田設備 933-4104        |                  |      |
| 2     | 3  | 横田設備 933-4104        | 26               | 27               | (有)粕屋ガス保安設備 932-0079 |                  |      |
| 4     | 5  | (有)粕屋ガス保安設備 932-0079 | 28               | 29               | (株)藤木商会 932-1757     |                  |      |
| 6     | 7  | (株)藤木商会 932-1757     | 30               | (有)大成管工 932-3119 |                      |                  |      |

【注】役場業務時間終了後、土日祝日および夜間の水道管修理については、上記の指定水道工事店もしくは、障子岳浄水場(Tel932-0252)にお知らせください。なお、メーターから家庭内の修理については、有償の個人負担です。個人負担となる修理を依頼される場合は、指定水道工事店より事前に修理金額を確認されることをお勧めします。

# いきいきリサイクル情報

～不用品を有効に活用して、  
資源の節約とごみの減量に取り組みましょう!!～

■ゆずります  
○なし

■ゆずってください  
○なし

## 【申込みできる方】

町内在住者（営利目的の方や団体を除く）

## 【いきいきリサイクル情報に掲載するには？】

- 1、不用品をゆずりたい人、ゆずってほしい人は、不用品情報登録申込書に必要事項（不用品情報、登録者の住所・氏名・電話番号など）を記入の上、町環境課窓口にてお申し込みください。申込書は、町環境課の窓口またはホームページからダウンロードできます。
- 2、ゆずりたい人は、不用品の写真もお持ちください。なお、お預かりした写真は、お返しできませんのでご了承ください。

## 【申込・問い合わせ】

町環境課 TEL 9 3 4 - 2 2 2 6

# 火災から尊い命を守ろう!! 「全国秋の火災予防運動」 が始まります。

11月9日（火）から15日（月）までの1週間、「全国秋の火災予防運動」が実施されます。

この運動は、火災が発生しやすい季節を迎えるにあたり、住民の皆さんに、防火防災に関する正しい知識と防災行動力を高めていただくことにより、火災の発生・拡大を防止し、尊い生命と貴重な財産を守ることを目的としています。

火災予防運動期間中、立入検査、消防演習など様々な行事が行われます。この機会に防火について考えてみませんか？

## 統一標語

「消したかな」あなたを守る合言葉

火災予防運動期間中、町内全域にわたり消防署・消防団では、防火を呼びかける巡回広報を行います。また、7時と21時にサイレンを1回鳴らします。皆様のご理解とご協力をよろしく願います。

## 【問い合わせ】

粕屋南部消防組合消防本部  
TEL 9 3 5 - 5 1 1 1



## 宇美町歴史探検④

不弥国＝宇美説を立証する要素

【国の繁栄の基礎にあるもの】初期水田遺構遺跡・江辻遺跡（粕屋町）

今回からは、不弥国＝宇美説（糟屋平野説）を立証する要素となる糟屋平野の遺跡を紹介いたします。今月は、弥生時代の初期水田遺構遺跡について説明します。

奴国・伊都国・不弥国など、魏志倭人伝の国々が成立し繁栄する背景には、弥生時代の初期水田遺構遺跡があることが条件と考えられます。

奴国では板付遺跡（福岡市博多区）・伊都国では曲り田遺跡（糸島市）などがあり、不弥国（糟屋平野）では、江辻遺跡（粕屋町・九州自動車道福岡インターチェンジ付近）があります。

江辻遺跡は、工業団地造成工事に伴う発掘調査が実施されており、最古級の渡来系稲作集落が発見されています。この集落は、浅い溝で囲まれていることも確認されました。

このように溝で囲まれた集落のことを「環濠集落」と呼びます。環濠集落で最も有名なものは、佐賀県の吉野ヶ里遺跡です。この江辻遺跡は、環濠集落の初源といえるでしょう。魏志倭人伝の国々の成立は、ある一つの突出した古墳時代の遺跡のみが存在するだけでは成り立たないと考えられます。弥生時代以降続く水稲耕作条件の良好な平野が、魏志倭人伝の国々の繁栄の基礎にあるといえるでしょう。

## 【問い合わせ】

町社会教育課  
TEL 9 3 3 - 2 6 0 0



## 洋菓子のお店 PATISSERIE F

～ありがとう！1周年感謝祭～  
11月1日～11月30日は、ポイント2倍！  
・その他イベントもありますので、ぜひご来店ください。  
・新作シュークリーム、スイーツも発売予定！

キャラクターケーキのご注文も承ります!!



宇美町ゆりが丘1丁目4番6号  
TEL (092) 934-1171

人に深く、暮らしにわたたく。

## 株式会社まつだ



## ハートプラザ宇美

TEL 092-932-4444

福岡県糟屋郡宇美町大字宇美3537-1

あんしんサポートシステム

M CLUB

人の動き(平成22年10月1日現在) ●世帯数…14,436(-97) ●人口37,870人(-241) ●男…18,427人(-107) ●女…19,443人(-134)

広報うみ ◆発行 平成22年10月15日 ◆編集 宇美町総務課 〒811-2192 福岡県糟屋郡宇美町宇美五丁目1番1号

TEL 092-932-1111 FAX 092-933-7512 町ホームページ <http://www.town.umi.fukuoka.jp/>