

いきいきのびのび誇れるまちづくり

う 広報 み

平成21年
2009
10
No. 456



9月21日（祝）下宇美区敬老会

●今月号の主な内容●

| | |
|------------------------------|----|
| リサイクルセンター完成 | 2 |
| 予防接種はお済みですか？ | 4 |
| 図書館だより | 6 |
| ふみの里まなびの森フェスタ開催！ (11月23日) | 9 |
| 情報ステーション | 13 |

寿！敬老の日！！

9月、町内の各行政区で、敬老会が行われました。下宇美区の敬老会では小学生によるリコーダーの演奏や宇美町青年団による博多仁〇加劇が披露され、会場は大変盛り上がりしました。

また、出席者はごちそうを食べ、お酒を酌み交わし、自慢の歌を披露するなどして、とても楽しい時間を過ごしていました。

宇美志免リサイクルセンター完成！！

宇美志免リサイクルセンターは3月末に工場棟が完成、4月1日から稼動していましたが、7月末に残りの管理・啓発棟の工事が終了し、9月28日（月）にしゅん工式を行いましたので、お知らせいたします。

工事の際は、地域住民をはじめ宇美町の皆様には大変ご迷惑をおかけしましたこととお詫びするとともに、ご理解とご協力をいただいたことを感謝いたします。

宇美志免リサイクルセンターの処理能力（1日5時間稼動時）

- かんビン処理ライン 3.8トン
- ペットボトル・プラスチック処理ライン 2.7トン
- 不燃ごみ処理ライン 5.5トン



完成した宇美志免リサイクルセンター「エコル」

愛称は「エコル」に決定！！

7月に宇美志免リサイクルセンターの愛称を募集したところ、皆様より多数のご応募をいただきまして、ありがとうございました。厳正なる審査の結果、宇美町在住の中村和代さんの「エコル」が選ばれ、9月28日（月）のしゅん工式の際に、感謝状が贈られました。



安川町長から中村さん（代理）に感謝状と記念品が贈られました

○問い合わせ 宇美町・志免町衛生施設組合 TEL 9 5 7 - 8 1 8 0

平成20年度宇美町健全化判断比率等の報告（速報）

宇美町議会9月定例会におきまして、財政健全化法（地方公共団体の財政の健全化に関する法律）第3条第1項の規定により、町監査委員の意見を付けて次のとおり報告しましたので、お知らせします。なお、平成20年度の決算の状況につきましては、11月号に掲載予定です。

1、健全化判断比率（単位：％）

| 実質赤字比率 | 連結実質赤字比率 | 実質公債費比率 | 実質負担比率 |
|---------|----------|---------|---------|
| — | — | 11.2 | 95.2 |
| (14.15) | (19.15) | (25.0) | (350.0) |

※実質赤字額又は連結実質赤字額がない場合は、「—」で表示。（ ）内の数字は早期健全化基準。

2、資金不足比率（単位：％）

| 特別会計の名称 | 資金不足比率 | 経営健全化基準 | 備考 |
|-----------------|--------|---------|----|
| 上水道事業会計 | — | 20.0 | |
| 流域関連公共下水道事業特別会計 | — | 20.0 | |

※資金不足額がない場合は、「—」で表示。

【問い合わせ】

町政策経営課財政係 TEL 9 3 4 - 2 2 4 7

町上下水道課管理係 TEL 9 3 4 - 2 2 2 4

新 ぞっくボラン

第17号

このコーナーでは、ボランティアをしている人を応援し、ボランティアの「はじめの一歩」のきっかけになるような記事、またボランティアセンター開設に関する情報を掲載していきます。

わかすのなかまと一緒に！

「福祉工房 わかす」には多くの方がいろいろな形で関わられています。そのなかで定期的に通い、ごく自然にボランティア活動をされてる方数人にお話を伺いました。



福祉工房わかすのボランティアの皆さん

＜箱折・わかすグッズづくり＞
ボランティアをしている意識はないですね。もう生活の一部になっていて趣味のようなものかしら。(吉村さん)

福祉講座がきっかけ。自分のためと思ってるから、大変だなんて思ったことがないね。達成感があるから続いているのかも。(横田さん)
利用者との関わりも楽しく、夏休みは毎日来ています。(福祉の専門学校生)

＜移動介助＞
自分も70代だし、作業は出来ないけど外出のとき付き添っている。自分にできることを無理なくね。(野崎さん)

＜外回りの草取り・畑作り＞
畑でこんな作物を作ると喜んでくれるかな？と計画を立てながらやっていると楽しい。友人もできるしね。(大江さん)
定年後、ここに来ることで生活のリズムができています。社会との接点かな。(日下部さん)



福祉工房 わかすとは
宇美町在住の障がい児(者)の働く場をつくらうと、保護者、教職員、町民有志でつくる「宇美町障害児(者)とともに歩む会」を中心に、10年の歳月をかけて作業所を開所。現在は、NPO法人(特定非営利活動法人)として活動している。

ボランコが



- わかすには、こんなボランティアがあります。
- 好きな時間に来て、好きな時間だけ参加してください。
- お手伝いをお願いします。

- 空き缶を提供するボランティア
- 作業を一緒に行うボランティア
- 食べるボランティア(わかす喫茶)
- NPOの会員になるボランティア

問い合わせ：福祉工房わかす(中村・岩塚) TEL 932-8510

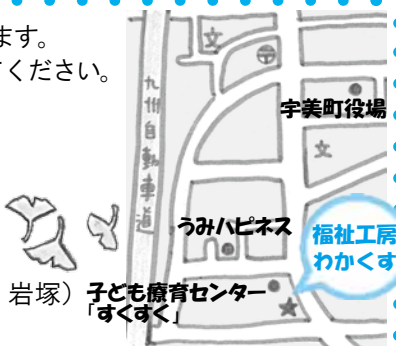

遊びに来ませんか? 11月8日(日)わかす秋祭り 場所：住民福祉センター

- ボランティアセンター開設準備委員会(仮称)経過報告
- 第3回(H21.8.20)センターの正式名称や利用の仕方について
- 第4回(H21.9.4)センターの設置場所・条例等について
- 次回は、センターの当面の事業等の検討を行う予定です。

編集後記

皆さんとても自然体で、無理なく楽しんでボランティア活動をされていました。「させてもらってる」という言葉に頭が下がります。

○(仮称)ボランティアセンター開設準備事務局(町地域振興課) TEL 934-2223 レイアウト・絵・mizobe ayako

お子さんの予防接種はお済みですか？

近年予防接種法の改正に伴い、お持ちの母子健康手帳に予防接種の記録欄のないものもあります。予防接種が終わっているかチェックしてみてください。

接種の終わっていない予防接種については、かかりつけ医と相談して、予防接種の効果・副反応について理解した上で保護者の方が判断して接種しましょう。

予防接種チェック一覧表

| 予防接種の種類 | | チェック欄 | 対象年齢 | | | |
|---------------------------------------|--|------------|--|--|--|----------------------|
| 三種混合 ジフテリア（D） 百日せき（P） 破傷風（T） | 1期 初回 | 1回目 | 生後3か月～7歳6か月未満 | | | |
| | | 2回目 | | | | |
| | | 3回目 | | | | |
| | | 1期追加 | | | | |
| | 2期（DT） | 11歳以上13歳未満 | | | | |
| MR （麻しん風しん） | 麻しん | | 「麻しん」「風しん」各1回ずつの接種。 または、MR1期を1回接種。（生後12月から24か月未満の方） | | | |
| | 風しん | | | | | |
| | 1期 （麻しん風しん混合） | | | | | |
| | 2期 | | | | 小学校就学前1年間で下記年齢に該当の方。 ※平成21年度は、 「平成15年4月2日～平成16年4月1日生まれの方」 | 接種期間 平成22年3月31日まで |
| | 3期 （経過措置） | | | | 13歳となる日の属する年度の初日から当該年度末の間にある方（中学1年生に相当する年齢） ※平成21年度は、 「平成8年4月2日～平成9年4月1日生まれの方」 | |
| 4期 （経過措置） | 18歳となる日の属する年度の初日から当該年度末の間にある方（高校3年生に相当する年齢） ※平成21年度は、 「平成3年4月2日～平成4年4月1日生まれの方」 | | | | | |
| 日本脳炎 | 1期 初回 | 1回目 | 生後6か月から7歳6か月未満 | | | |
| | | 2回目 | | | | |
| | | 1期追加 | | | | |
| | 2期 | 9歳以上13歳未満 | | | | |

MR予防接種は、平成18年6月から2回接種が導入されました。現在2回接種の対象となっていない方が接種できるように、平成20年度から5年間の経過措置として期間を設けて定期予防接種として実施されます。

ご不明な点は、町健康福祉課健康係（うみハピネス内）にお問い合わせください。

○問い合わせ

町健康福祉課健康係（うみハピネス内） TEL 933-0777

高齢者定期予防接種 インフルエンザ予防接種について

インフルエンザは、予防接種をすることで体内に抗体をつくり感染を予防します。予防接種を受けてから抵抗力がつくまで、2週間程度かかります。その効果が十分に持続する期間は約5か月程度といわれています。

そのためインフルエンザが流行する前の10月中旬から12月下旬までの接種をお勧めいたします。医療機関で接種についてのお知らせを必ずご確認くださいのうえ、予防接種の効果、副反応について、理解して接種しましょう。

対象者

- ①接種当日、宇美町に居住する65歳以上の方
- ②接種当日、宇美町に居住する60歳以上64歳以下の方で、心臓、じん臓、呼吸器の機能障害、ヒト免疫不全ウイルスによる免疫機能障害（身体障害者手帳1級程度）の方

接種期間・回数

平成21年10月15日から平成22年1月31日まで（期間内1人1回）

接種費用

1,000円（本人負担）※対象者で、生活保護受給者の方は、診療依頼書等を医療機関窓口へ提出すると無料になります。

持参するもの

本人とわかるもの（健康保険証等）

接種場所

福岡県広域化予防接種実施医療機関（一部を除く）

【町内医療機関】

いりえ小児科医院、おかべ小児科クリニック、岡部病院、おがわクリニック、加来循環器科内科医院、粕屋南病院、楠原医院、神武医院、飛嶽内科医院、中川整形外科クリニック、中西内科クリニック、山崎産婦人科小児科医院

※町外医療機関で接種を希望される方は、健康福祉課健康係にお問い合わせください。

●問い合わせ 町健康福祉課健康係（うみハピネス内） TEL933-0777

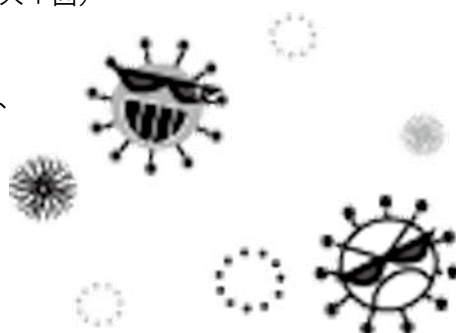

新型インフルエンザの診療は原則として一般医療機関で受診できます 宇美町新型インフルエンザ対策本部

季節性のインフルエンザは、毎年秋以降に流行しますが、今年は豚に由来する新型インフルエンザが発生していることから、秋以降には季節性のインフルエンザと新型インフルエンザが重なって流行するものと考えられています。

発熱やせき、鼻水などの症状があり「新型インフルエンザかな…」と思ったら、かかりつけの病院などお近くの医療機関に電話し、指示に従って受診してください。

また、下記のこと十分に留意され、感染予防に努めてください。

- 手洗い・うがい：外出後は、石けんを用いて、指の間や手の甲も洗いましょう。
- 咳エチケット：咳やくしゃみが出る時は、マスクを着用しましょう。
- 不要不急の外出を控えましょう。

＝新型インフルエンザ電話相談＝

粕屋保健福祉事務所（保健所）

平日：8時半～17時15分 TEL939-1529

時間外および土、日、祝日 TEL471-0264



正確な情報に基づき冷静な対応をお願いします。
詳しい情報は、厚生労働省、福岡県庁のホームページに随時掲載されます。



● おかげさまで開館2周年 ●

町立図書館は9月29日で開館2周年を迎えました。開館以来、多くの方にご利用いただき、8月末で登録者数は約13,000人、蔵書数は約113,000点となりました。これからも様々な情報センター・読書センター・学習センターの場として、よりいっそう皆様に親しまれる図書館を目指してまいります。

今後ともみなさまのご利用をお待ちしております。

新刊案内

一般書

「詩の本」

谷川 俊太郎 著
集英社



ぼくの新しい詩が読みたいんだって？ありがとう、でも新しい詩ならいつだってきみのまわりに漂ってるよ（「新しい詩」より）現代日本を代表する詩人・谷川俊太郎の詩集。書き下ろしを含む全52篇を収録。

児童書

「ガリレオ」

フィリップ・スティール 著
赤尾 秀子 訳
BL出版

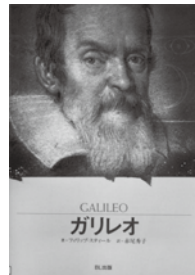

今から400年前、望遠鏡で宇宙を観測したガリレオ。少年時代から、数学教師、教会の裁き、幽閉、亡くなるまでの生涯を、豊富な写真や図版でビジュアルに紹介する。用語解説なども収録。

秋の「読書週間」

標語：思わず夢中になりました

○期間 10月27日（火）～11月9日（月）

文化の日を中心に前後2週間は読書週間です。秋の夜長のこの季節は、じっくりと本を読むのにぴったりのとき。今までに読んでいないジャンルや作家の本を手にとってみれば異なった読書の世界が広がります。

素敵な本との出会いを図書館で・・・。



子ども読書ボランティア養成講座受講生募集

子どもたちに絵本などの読み聞かせをするときの、本の読み方や持ち方、選び方などの基礎を学ぶ講座です。読み聞かせに興味のある方、ボランティアとして活動したいと思っている方、ぜひご参加ください。

- 日時 11月20日（金）、27日（金）、12月11日（金）の（全3回）10時～12時
- 場所 うみ・みらい館研修室A
- 定員 20名（先着順）
- 対象 全日程参加できる方
- 講師 竹下 その子氏（福岡県親と子の読書協議会事務局長）
- 受講料 無料
- 託児 要予約（6ヶ月～就学前）※定員になり次第締切
- 申込方法 図書館カウンターまたは電話・FAX
- 問い合わせ 町立図書館 TEL 932-0600 FAX 932-0631

第2弾！「はしもとてつじ」原画展開催中！！

昨年、好評だったはしもとてつじさんの原画展第2弾を開催しています。昨年とは異なった作品を展示していますので、ぜひご覧ください。

- 開催期間 10月31日（土）まで
- 会場 うみ・みらい館展示コーナー



宇美南中学校に 子育てサロン開設!!

子育てサロン開設!!

9月25日(金)、宇美南中学校の多目的室を利用して子育てサロンを開設しました。学校を利用したサロンは、宇美東中に続き町内2番目で県内でも数少ない取組の一つです。サロンは、就学前のお子さんとその家族や妊婦が自由に遊ぶことができるフリースペースです。子育て支援センターゆうゆうのスタッフもいるので、気軽においでください。

開設時間中は、いつでも立ち寄りOKです。お昼休みや授業で中学生が遊びに来ることもありません。少子化等の影響で、中学生が小さな子どもとふれ合う機会が少ない昨今、中学生にとっても、新しい発見や出会いの場となることを期待しています。

地域ぐるみで、子育てを楽しみ、学びあい、支えあっていきましょう。宇美南子育てサロンは月1回開設予定です。

※インフルエンザの流行などにより中止になる場合もありますので、ご留意ください。

○問い合わせ

宇美町子育て支援センター・ゆうゆう
TEL 95716450

| | 宇美南中 | 宇美東中 |
|------|-------------|-------------|
| 開設場所 | 多目的室 | コミュニティー室 |
| 開設時間 | 10:30～13:30 | 10:00～14:00 |
| 開設日 | 月 | 日(曜日) |
| | 10 | 30(金) |
| | 11 | 27(金) |
| | 12 | 11(金) |
| | 1 | 29(金) |
| | 2 | |
| | 日(曜日) | 日(曜日) |
| | 7(水)、21(水) | 7(水)、21(水) |
| | 18(水)、25(水) | 18(水)、25(水) |
| | 2(水)、16(水) | 2(水)、16(水) |
| | 20(水) | 20(水) |
| | 3(水)、24(水) | 3(水)、24(水) |
| | 3(水) | 3(水) |



中学生のお兄ちゃんと一緒に遊びました!

平成21年度子育て講座 (乳幼児期編)受講者募集

楽しいひと時を一緒に。子育ての基本について学びながら、子育ての輪を広げませんか?

●対象 町内在住の乳幼児期の子どもの持つ保護者
●定員 20名
●託児 可(6ヶ月〜就学前) 要予約・申込順
●締切 11月13日(金)

| 回 | 日付 | 時間 | 場所 | テーマ | 講師 |
|---|--------------|---------------------|------------------|--|--------------------------------------|
| 1 | 11/19 (木) | 10:00 ～ 12:00 | しーず・うみ 多目的室1 | 子どものあそびと生活リズム ～子どもの「ただし生活」入門講座～ | 「こどもの歯いしやさん」 こどもの歯科 歯科医 浜野 良彦氏 |
| 2 | 11/28 (土) | 10:00 ～ 12:00 | うみ・みらい館 町立図書館 | 福岡県パパカ講座(公開講座) 親子のコミュニケーション～絵本力と体話力を磨きましょう～ | 晴明保育園 園長 辻 広明氏 |
| 3 | 12/ 1 (火) | 10:00 ～ 12:00 | しーず・うみ 多目的室1 | 子どものしつけ ～子どもを導く、親のあり方を学びましょう～ | 親業訓練協会 シニアインストラクター 土岐 圭子氏 |
| 4 | 12/ 8 (火) | 10:00 ～ 12:00 | しーず・うみ 多目的室1 | 子育ての仲間作り ～宇美町の子育て支援情報～ | 宇美町子育てネットワーク 「う～みん」 川上 利香氏 |

●申込・問い合わせ 町社会教育課
TEL 933-2600

くらしに役立つまめ知識

断つての正しい電話勧誘!

【相談事例】

1カ月ほど前から自宅に海外投資の電話勧誘があります。すぐに断っているのに「待ってください、切らないでください」としつこくすがり、切っても数日後にまたかかってきます。別の担当者から「絶対儲かることがわかっているのに話を聞かないのはバカだ」、「話も聞かないうちに切るとは失礼だ」などとも言われました。先日は「近くにいますので自宅に行つていいか」と言われ、断りましたが怖い思いをしました。電話をやめさせることはできないでしょうか?

【事例処理】

特定商取引法第17条では、事業者が電話勧誘を行った際に契約等の締結をしない意思を表示した人に対する勧誘の継続や再勧誘を禁止しています。つまり、一度ハッキリと断つた人にしつこく勧誘を続けることは違法なのです。

この事例では、センターから事業者に連絡し、名簿からの個人情報削除と再勧誘をしない旨を要請しました。

【アドバイス】

契約は口約束でも成立するので、あいまいな返事をするのはトラブルの元です。契約する気がなければハッキリ「いいません」と断つてすぐに電話を切りましょう。しつこい場合は、事業者名、担当者名を確認し、今後は電話しないように伝えましょう。

万一、不本意な契約をしてしまっても、電話勧誘販売は契約書面を受け取った日を含めて8日以内であればクーリング・オフ(無条件解約)できます。また、投資など将来が不確実なものについて「絶対儲かる」のような断定的な判断を用いた勧誘があった場合、クーリング・オフの期間を過ぎていても契約を取り消せることがあります。

●消費生活に関する相談は
福岡県消費生活センター
TEL 632-0999
●町地域振興課
TEL 934-2223





浅田次郎講演会

入場無料

胸を打つ素晴らしい本にあなたは出会ったことがありますか？
「平成の泣かせ屋」の異名を持ち、人情味溢れる作品を数多く手がける作家・浅田次郎さんが宇美町にやってきます。たくさんのご来場をお待ちしております。



浅田 次郎（あさだ じろう）

日本ペンクラブ専務理事
日本文藝家協会理事

1951年 東京生まれ

1995年 『地下鉄（メトロ）に乗って』（徳間書店）で
第16回吉川英治文学新人賞を受賞

1997年 『鉄道員（ぽっぽや）』（集英社）で
第117回直木賞を受賞

2000年 『壬生義士伝』（文藝春秋）で
第13回柴田錬三郎賞を受賞

2006年 『お腹召しませ』（中央公論新社）で
第1回中央公論文芸賞、
および第10回司馬遼太郎賞を受賞

2008年 『中原の虹』（講談社）で
第42回吉川英治文学賞を受賞

著書に

『プリズンホテル』シリーズ、
『天切り松 闇がたり』シリーズ
『蒼穹の昴（そうきゆうのすばる）』『霞町物語』
『シェエラザート』『沙高樓綺譚』『憑神』
『天国までの百マイル』『椿山課長の七日間』
『五郎治殿御始末』『月下の恋人』『月のしずく』
『輪違屋糸里』『月島慕情』 他多数あり

近著は、新潮社刊行『夕映え天使』

◆演題◆

～『^{かきよ}科挙』というお受験～

11月23日（月・祝）13：00～

～ふみの日～

◆場所 宇美町立中央公民館大ホール

◆定員 400名（当日先着順）※事前申込不要

13：00 開場

13：30～ 宇美中吹奏楽部による演奏

14：00～ 講演

15：30 閉会

問い合わせ 宇美町役場生涯学習まちづくり推進室 TEL 934-2370

『生涯学習フェスタ』『こどもフェスタ』『防災フェスタ』が、ひとつとなって、
 新しく『ふみの里まなびの森フェスタ』に生まれ変わりました！
 講演会やワークショップなど、大人も子どもも楽しめるイベントが盛りだくさん！
 「ふみの里まなびの森」を散策して、いろんな“学び”をみつけてみませんか。

「うみ・みらい館」

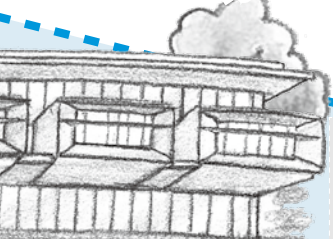

④働く婦人の家「し〜ず・うみ」



P

ふみの里まなびの森
立体駐車場

P

ふみの里まなびの森
第2駐車場

⑤

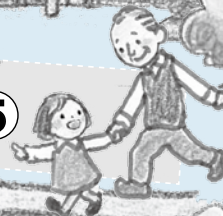

『ふみの里まなびの森』

宇美町では、「中央公民館」「住民福祉センター」「地域交流センター」
 「し〜ず・うみ」の生涯学習コアゾンの名称を「ふみの里まなびの森」とし、
 各施設が連携しながら、町民のみなさんの学習や活動をサポートしています。

④

★パネル展・ビデオ上映

●し〜ず・うみ
9:30～

- ・ 婦人週間パネル展
「女性の生き方は
どう変わったか」
- ・ ビデオ上映
「男・女 どっちが得？」ほか



⑤

★防災体験コーナー

●し〜ず・うみ駐車場
10:00～13:30

- ・ 防災ウォークラリー
- ・ 消防車・消火器体験
- ・ 自衛隊による炊き出し
- ・ はしご車試乗 など
- ※緊急出動の場合は変更があります。



11月23日（月・祝）

～ ふみの日 ～

☆ハピネス号は通常通り運行します。

（P）…駐車場は、ふみの里まなびの森駐車場、JA粕屋宇美支所駐車場をご利用ください。
 駐車可能台数には限りがありますので、乗り合わせ、もしくは公共交通機関でご来場ください。

○問い合わせ 町生涯学習まちづくり推進室 TEL 934-2370

第1回 ふみの里まなびの森フェスタ



①中央公民館

②住民福祉センター

③地域交流センター

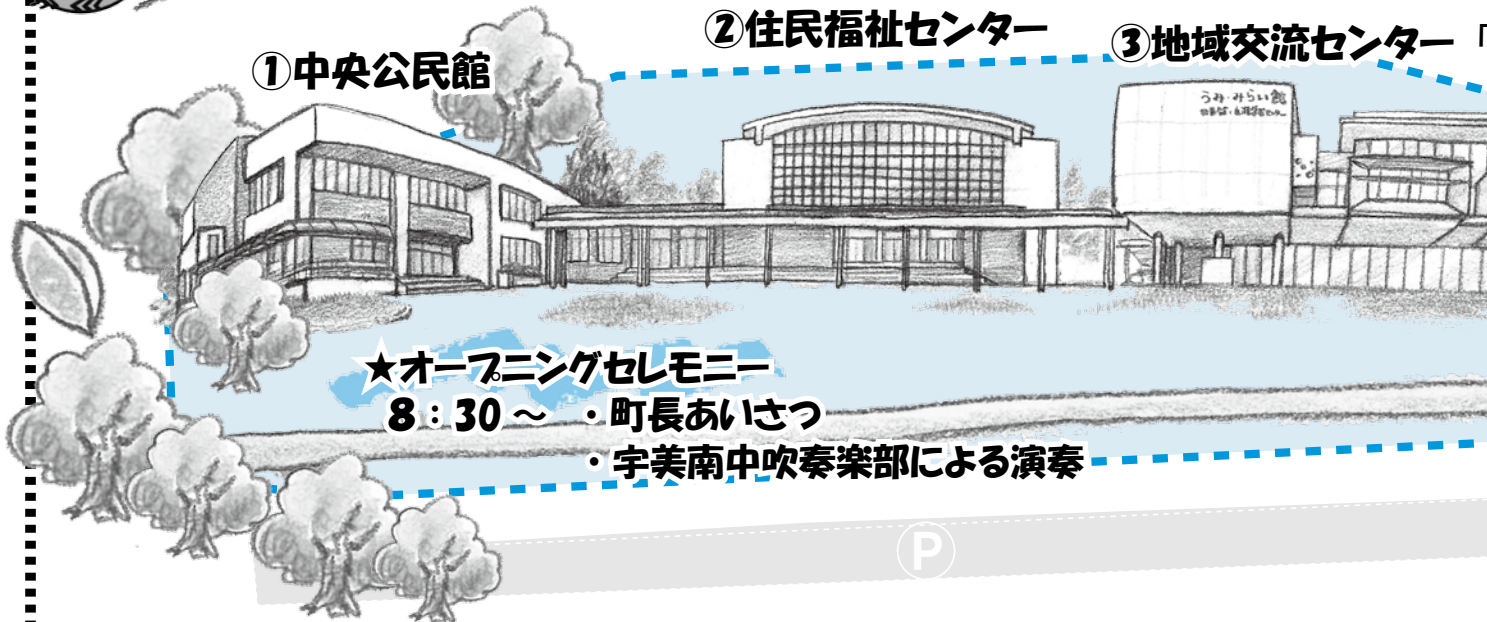

★オープニングセレモニー

8:30 ~ ・町長あいさつ

・宇美南中吹奏楽部による演奏

P

①

★少年・少女主張大会

●中央公民館・大ホール

8:30 開場

9:00 開会

9:10 主張大会 (小学6年生、中学生)

10:00 朗読大会 (小学1年生~中学3年生)

11:50 講評・表彰

・「青少年の声」標語入賞者表彰

・「少年・少女の主張大会」表彰

・「宇美町 図書館を使った
調べ学習コンクール」表彰

12:20 閉会

★講演会

「鉄道員(ぽっぽや)」で有名な
作家・浅田 次郎さんの講演です!

●中央公民館・大ホール

13:00 開場

13:30 宇美中吹奏楽部による演奏

14:00 講演「「科挙」というお受験」

<講師 浅田 次郎氏>

15:30 閉会

宇美の子どもたちが
元気に発表します!

②

★子どもワークショップ

●住民福祉センター

10:30 ~ 14:00

・あいさつチャンピオン大会

・勾玉づくり

・竹細工づくり

・絵手紙

・クリスマスリースを作ろう

・餅つき体験 など



③

★ブックサイクル・展示

●うみ・みらい館

10:00 ~

・ブックサイクル

・雑誌付録プレゼント

※なくない次第終了

・布の絵本展示

・「宇美町 図書館を使った

調べ学習コンクール」作品展示



環境美化活動で表彰～福岡県衛連理事長表彰～



表彰を受けた婦人会石けん造部と宇美商業高等学校家庭クラブのみなさん

9月17日（木）福岡市立中央市民センターで開催された第51回福岡県地区環境衛生大会で宇美町連合婦人会石けん造部、福岡県立宇美商業高等学校家庭クラブが福岡県地区衛生連合会理事長表彰を受賞されました。

みなさんは、日頃から廃油を利用した石けん造りによる河川浄化活動や学校周辺の清掃による美化活動に積極的に取り組んでいます。

第14回「宇美町少年の翼韓国研修交歓の旅」

8月4日（火）から7日（金）の期間で、少年の翼団員15名が、韓国扶餘郡へホームステイ及び交歓交流を行ってきました。

7月初旬からの事前研修の成果を発揮し、韓国で国際視野を広めてきました。韓国へ到着した当日は、なかなか言葉も通じず、不安でいっぱいの顔でした。しかし、韓国の文化や歴史、さらにはホームステイ先のご家族の優しさに触れ、最終日には団員15名全員がホームステイ先の家族との別れを名残惜しみながら、元気に帰国しました。ホームステイ先の家族との別れの時には、涙する団員もあり、とても深い交流ができました。



韓国のみなさんと交流を深めました！

宇美東中学校吹奏楽部全日本吹奏楽コンクール出場決定



全国大会出場を安川町長に報告しました

8月22日（土）に福岡サンパレスにおいて開催された第54回九州吹奏楽コンクールの中学校の部で、宇美東中学校吹奏楽部が金賞を受賞し、10月24日（土）に東京都で開催される第57回全日本吹奏楽コンクールへの出場が決まりました。

また、9月17日（木）には安川町長に全国大会出場の報告をし、全国大会での更なる飛躍を誓いました。

催し

しーず・うみフェスタ 2009開催!

- 日時 10月23日(金)、24日(土)
- 23日(金)19時開演(入場無料)
- 「HOT HEARTS」ポツス&ジャズコンサート
- 24日(土)9時半
- オープンステージ・作品展
- 示・道の駅・レコードコンサート
- 封筒展・喫茶・BOOK基金バザー・映画「おくりびと」(要入場整理券)・労働相談・その他
- ※詳しくはしーず・うみへお問い合わせください。
- 場所 しーず・うみ
- 問い合わせ
- Tel 932-0365

しーず・うみカフェ 西南学院大学河鹿ギターOBアンサンブルコンサート

伝統ある西南学院大学河鹿ギターOBの皆さんが演奏活動を始められました。社会の第一線で活躍してい

情報

ステージョン

た方々がそのパワーをギターに注ぎ、味のある演奏を聴かせてくれます。10人程度の編成でセミクラシック・アニメソング・ラテンを演奏します。午後のひと時をギターアンサンブルでお楽しみください。

- 日時 11月28日(土)14時~15時半
- 入場料 無料
- 場所 しーず・うみ
- 申込・問い合わせ
- しーず・うみ
- Tel 932-0365

第29回のおぞみ祭り開催のご案内

日頃より、町民の皆様には大変お世話になっております。おかげさまで、希望学園では、今年も『のおぞみ祭り』を開催させていただきましたこととなりました。

当日は、楽しいステージショーや各種模擬店や利用者作品の展示販売・リサイクル品バザー・お楽しみ抽選会等を行います。たくさんのお客様のご来園を心よりお待ちしております。

なお、当日ボランティア

として参加していただける方も募集しています。

- 日時 11月3日(祝)11時~15時
- 場所 希望学園(宇美町ゆりが丘6-15-1)
- 問い合わせ 希望学園
- Tel 933-0101

すてつぷくらぶ 5周年記念講演会

発達障害をはじめ、幅広い分野で活躍中のカンニング・グハム久子さんの講演会です。お子様のことを不安に思っている保護者の方、学校・療育機関の関係者や地域の方の多数の参加をお待ちしています。

- 日時 11月8日(日)13時半~15時半(13時受付)
- 場所 シーメイト(志免町)
- テーマ 「ハンディを持つ子の兄弟児へのサポート」兄弟児の心の中と向き合う」
- 参加費
- ・一般 1,000円
- ・学生 500円

※学生証を確認させていただきますので持参してください。

- 定員 先着200名
- ※託児有、先着10名、保険代

として子ども1人500円)

- 後援 宇美町教育委員会他
- 申込方法
- 電話または、FAX
- 申込締切 10月31日(日)
- 申込・問い合わせ
- すてつぷくらぶ(平尾)
- Tel 090-7392-4860
- Fax 937-1396

第10回「秋彩会」チャリティー舞踏開催

文化協会舞踏部によるチャリティー舞踏発表会を開催します。

- 日時 11月15日(日)12時半開場、13時開演
- 会場 町立中央公民館大ホール
- 入場料 2,000円
- 問い合わせ
- 宇美町文化協会事務局
- Tel 933-2784

第5回なかま展開催

水彩画を学ぶ4サークルの仲間たちが、日頃の成果を発表する「なかま展」を開催します。皆様のご来場をお待ちしています。

- 期日 11月1日(日)~11月15日(日)
- ※11月2日(月)、9日(月)

募集

『大野城の歴史と城壁散歩』参加者募集

- 日時 11月14日(土)10時~16時
- ※ウオークは小雨決行します。
- 定員 先着80名
- 参加料 無料
- ※山歩きのため動きやすい服装でご参加ください。
- 集合場所 福岡県立四王寺県民の森管理事務所(宇美町大字四王寺207)
- 内容
- ・講演 10時半~12時
- 「大野城の歴史と築城技術について」
- ・ウオーク 13時~15時半
- 「土塁・礎石群など城壁を歩く」
- 講師 福岡県教育庁文化財保護課 入佐 友一郎氏
- 昼食 おにぎり・けんちん汁を準備します。水筒などは各自ご準備ください。
- 主催 福岡県立四王寺県民の森協議会
- 申込方法 はがき・ファクス・Eメール(住所・氏名・年齢・性別・電話番号を明記)
- で11月1日(日) 必着

は休館日です。
●入場料 無料
●問い合わせ
和みの会(早川)
Tel 933-2230

●申込・問い合わせ
福岡県立四王寺県民の森管理事務所
Tel 932-17373
FAX 932-17340
Eメール kenminomorin@rhythm.ocn.ne.jp

福岡県沖縄地域戦没者慰霊巡拝団員を募集します

●追悼式の日時
1月22日(金) 10時～11時
《出発1月21日(木)》

●追悼式の場所
沖縄県糸満市「福岡の慰霊の塔」

●参加資格
先の大戦における沖縄での本県出身の戦没者及び一般戦災死没者の遺族(配偶者、父母、子及び兄弟姉妹で福岡県に居住している方)

●参加費用
未定(費用の一部助成あり)

●募集人員 25名

●申込期限
10月29日(木)

●申込・問い合わせ
財団法人福岡県遺族連合会事務局
Tel 761-10012

高齢者のための派遣事業登録者募集

●登録者募集
おおむね60歳以上の方、あ

なたの知識や技能を企業で活かしませんか?
当センターに登録(登録無料)いただき、企業との就業条件が合えば、あなたを企業に派遣します。

●求人企業募集
職種経験、人生経験豊富な高齢者が登録されています。即戦力となる高齢者を活用しませんか?

●申込・問い合わせ
はつ・らつ・コミュニティ社団法人福岡県高齢者能力活用センター
Tel 451-8621

宇美太鼓会員募集

現在、小学生から70歳代まで年齢に関係なく、楽しんでいきます。
初心者の方でも親切に指導していますので、一度見学に来ませんか?

●練習日時
・第1、第2日曜日 10時～13時
・第3、第4、第5日曜日 13時～16時

●場所 井野小学校体育館

●問い合わせ 宇美太鼓
Tel 932-13820

講座

宇美町歴史講座 (第2回) 開催

公開歴史講座を開催します。第2回目は「宇美町の歴史(光正寺古墳や四王寺山の歴史)」について講座を開催します。参加費無料。

●場所 町立歴史民俗資料館

●日時
11月14日(土) 10時～11時半

●申込方法
●申込方法
お電話でお申込みください
※11月13日(金) 締切

●問い合わせ
町立歴史民俗資料館
Tel 932-10011

母子・寡婦を対象としたパソコン中級、算3級)検定 (表計算)

①パソコン中級

●期間 11月17日(火)～20日(金) 9時半～16時半

※平日昼間4日間

●定員 20名

※定員オーバーの場合抽選、応募数半数未満時は中止。

●受講料 無料

※テキスト代約5,250円は自己負担。

●託児 有

※事前予約制、託児対象年齢は1才～就学前まで

●締切日 10月30日(金)

※申込用紙は町健康福祉課福祉係にあります。

②パソコンCS (表計算3級) 検定

●期間 11月24日(火)～12月19日(土) 平日・土曜 昼間12日間

●定員 10名

※定員オーバーの場合抽選、応募数半数未満時は中止。

●受講料 無料

※テキスト代及び検定料約7,500円は自己負担。

●託児 ①に同じ

●締切日 11月6日(金)

※申込用紙は町健康福祉課福祉係にあります。

●申込・問い合わせ
母子家庭等就業・自立支援センター
Tel 584-3931

しーず・うみ音楽セミナー うみ音楽塾 (全3回)

音楽好きの方必見!天神アクロス福岡「クラシックセミナー」講師野中園亨先生をお招きし講座を開講します。天神まで行かずに目から鱗の音楽の話が楽しめます。

クラシック音楽は数百年を経て今なお聴き継がれる音楽です。ただ聴くだけでなく少し勉強すれば音楽が分かるようになり楽しさが倍増します。

●日時・テーマ
・第1回 11月19日(木) 「トルコ行進曲の色々」

美装流 前結び 着付教室

タンスの中に入っている着物で、まずひとりで楽しんで着物を着てみませんか。前で結んで後へまわす、やさしい帯結びです。

随時生徒募集中!!

詳細は下記まで

いざわ教室 井澤 チズ子
しーず・うみ教室 Tel 092-932-5030



医療法人 **中道眼科クリニック**

日帰り白内障手術・近視レーザー手術・応診
お気軽にお電話ください。

所在地 宇美町役場前(メディカルビル内)
問い合わせ Tel 934-1223

- 第2回 12月17日(木)
「音楽と物語」
- 第3回 1月21日(木)
「楽譜通りか編曲か」
- 時間 10時半～12時
- 講師
音楽評論家 野中園亨さん
- 参加費
3回で1,500円
- ※1回のみ参加可。
- 場所 しーず・うみ
- 申込・問い合わせ
しーず・うみ
Tel 932-10365
- しーず・うみ活動と
交流し筆字アート
を楽しむ(全3回)
- パソコン文字もいろいろ
手書きの文字はもったいない。
今年の年賀状は筆ペンでア
ー
トな文字を描いてみませんか
手紙のマナーも学びます。
- 日時 11月7日・14日・
21日(土) 10時～12時
- 講師(株)KSプランニン
グ専任講師 井出さとみさん
- 参加費
3回で2,000円
- ※教材費含む
- 持参物 筆ペン(あれば)
クレパス・色鉛筆・クーピー
ペンシル)
- 場所 しーず・うみ
- 申込・問い合わせ
しーず・うみ
Tel 932-10365

お知らせ

子どもたちのSOS に気づいてください

11月は「児童虐待防止推進月間」です。児童虐待は、暴力だけでなく、衣食住の世話をしなかったり、言葉で心を傷つけたたりすることも含まれます。

「児童虐待では？」と、感じるがあれば、左記へご連絡ください。

● 問い合わせ

町健康福祉課子育て支援係

Tel 933-10797

福岡児童相談所

Tel 586-10023

「NPO・ボランティア講座in宇美」基本をしっかりおさえよう」を開催します

NPOやボランティア団体で活動を進めるうえで、必要な基本的な情報について学べる講座です。

● ボランティア団体をはじめ、住民のみなさまのご参加をお待ちしております。

● 日時

11月10日(火) 19時～21時

● 場所 宇美町地域交流センター2階研修室

● 講師 ふくおかNPOセンター代表 古賀桃子さん

参加費 無料
問い合わせ
町地域振興課
Tel 934-2223

しーず・うみ子育て支援講座「子育てママもリフレッシュ！親子ふれあい体操」

子どもは一時もじっとしていません。お相手するママはヘトヘトになっていませんか？そこで子ども達の成長のお手伝いとママのリフレッシュをお引き受けします。素敵な音楽に合わせ子どもとのスキンシップを楽しみましょう。

● 日時

11月11日(水) 10時～12時半

● 講師

(社)日本3B体操協会指導者

● 参加費 1家族200円

※保険代含む。

● 場所 しーず・うみ

● 申込締切 11月5日(木)

● 申込・問い合わせ
しーず・うみ

Tel 932-10365

10月は「里親月間」です

里親とは、さまざまな事情により、自分の家庭で生活することができなくなったお子さんを自らの家庭に迎えて、愛情と真心を込めて養育してくだ

さる方のことです。

福岡県でも、子どもたちを暖かく受け入れて、養育していただける里親さんを募集しています。里親について知りたい方、里親を希望される方は児童相談所へご相談ください。

● 問い合わせ

福岡児童相談所

Tel 586-10023

しーず・うみ心と生き方相談コーナー開設

家族や対人関係の悩みなど生き方をめぐって直面する悩みについて、専門家と共に心や気持の整理をし、自分らしい生き方を探してみませんか？

※臨床心理士が対応します。

※要予約・男女を問いません

● 日時 毎月第2、第4水曜日14時～16時

● 場所 しーず・うみ

● 申込・問い合わせ
しーず・うみ

Tel 932-10365

河川愛護活動に参加してみませんか？

河川愛護活動に参加してふるさとの川をきれいにしてみませんか。

県が管理する河川の除草や清掃を行うとき、県に登録していただくと県から支

胃・大腸内視鏡検査
おがわクリニック
消化器内科・外科・肛門外科・眼科
宇美町四王寺坂1丁目29-5 (四王寺坂バス停そば)
TEL 933-0758 URL <http://domc.jp/>
6月より眼科を新設(火・木曜午前中)

魚 第一節九十年
感謝。頂上。自然。大。海。の。幸。に。
会席承ります
鮮魚販売・お弁当
寿司・惣菜
ふく料理
(有)橋本鮮魚本店
〒811-2101
宇美町宇美4丁目9-23
Tel 932-0159

援を受けることができます。

●支援の内容

・傷害保険、賠償責任保険への加入

・報奨金の支給（1団体年5万円以内）

・軍手、長靴等支給（1団体年2万円以内）

・アダプトサイン（表示板）の設置

※予算に限りがあります。

●登録要件

・概ね50名以上の団体

・左右岸併せて500m以上の作業区間

・年2回以上実施

※詳しくお知りになりたい方、登録しようとしている団体は、管轄する土木事務所へご連絡ください。

●問い合わせ
福岡県土整備事務所管理課
管理第2係
Tel 641-6581

がん検診を受けましょう

11月にうみハピネスで行うがん検診の定員に余裕があります。まだ申し込みをされていない方はお急ぎください。

※定員になり次第締め切ります。

●日程

11月13日（金）、11月14日（土）、11月16日（月）

●検診項目及び対象年齢

・胃がん、大腸がん、肺がん、乳がん（40歳以上）

・子宮頸がん（20歳以上）

・骨粗しょう症（40歳、45歳、50歳、55歳、60歳、65歳、70歳の女性）

※乳がん、子宮頸がんは2年に1回の検査となつているため、昨年受診された方は今回受診できません。

●申込方法
専用ハガキにてお申し込みください。ハガキをお持ちでない方は町健康福祉課健康係（うみハピネス）および役場総合案内で配布します。

●問い合わせ

町健康福祉課健康係（うみハピネス）
Tel 933-0777

労働力調査にご協力をお願いします

総務省統計局と福岡県では、毎月、労働力調査を実施しています。

労働力調査は、わが国の失業率や雇用の実態を明らかにする重要な統計調査であり、政府や都道府県が雇用・失業対策を企画・立案・景気判断を行う上で不可欠な資料として活用されています。

調査対象として、全国から約千分の一の世帯が無作為に選定されます。宇美町においても、対象となつた世帯には、統計調査員が調査票の配布に伺いますので、ご協力をお願いします。

●準備調査 平成21年10月

●調査開始 平成21年11月～平成22年2月

●対象地区 四王寺坂3丁目の一部

●問い合わせ
福岡県調査統計課
Tel 651-1111

「福岡県多重債務相談ウィーク」のご案内

金融庁が開催中の「多重債務者相談強化キャンペーン2009」に関連し、福岡県においても左記の期間において「多重債務者無料相談」を実施します。借金でお悩みの方は左記連絡先に気軽にお電話ください。最寄の弁護士会又は司法書士会の相談窓口をご紹介します。

●期間 11月16日（月）～11月20日（金）

●問い合わせ
福岡県消費生活センター
Tel 632-1600

指定工事店の取消について

宇美町指定給水装置工事事業者規則第8条及び宇美町下水道条例施行規則第17

条の規定による指定の取消しです。

●事業者名称
株式会社荒木設備

●事業者住所 宇美町大字宇美3526番地

●指定取消年月
平成21年8月25日より

●問い合わせ
町上下水道課
Tel 934-2224

平成22年度学校給食用物資納入業者登録申請について

平成22年度学校給食用物資納入業者の登録申請を希望される方は、町学校教育課までお問い合わせください。

●受付期間
10月15日（木）～12月28日（月）

●問い合わせ
町学校教育課
Tel 934-2224

出産育児一時金が変わりました

緊急の少子化対策として平成21年10月1日から平成23年3月31日までに出生された場合、国民健康保険から支給される出産育児一時金の額が38万円から4万円引き上げられ42万円になりました。

また、出産にかかる費用についても原則として国民健康保険から直接出産された医療

霊峰・若杉山に抱かれて眠る、緑豊かな公園墓地



ゆうせき
博多霊苑

フリーダイヤル
通話料無料

0120-487-390

携帯・PHSもご利用可能

癒しの雰囲気を取り込んだ、光そそぐ斎場です。

葬儀・佛壇・佛具の
斎場 紫恩
やまだ

TEL 931-1000
http://www.sajiousion.com/

機関等に支払われず。
 ※産科医療補償制度に加入していない医療機関等から出産された場合は35万円から4万円引き上げた39万円になります。

●問い合わせ
 町住民課国保年金係
 Tel 934-2241

社会保険労務士による年金定期便相談を行います

年金定期便が届いた方を対象に相談窓口を開設します。相談は社会保険事務所に委託を受けた社会保険労務士が対応しますので、お気軽におこしください。

●持参するもの
 年金定期便、年金手帳、厚生年金の記録に疑義がある場合は当時の給与明細等
 ※代理の方がご相談される時は、「委任状」と代理の方の身分証明書

●日時
 11月10日(火)、12月8日(火) 9時～17時

●場所 役場第3会議室
 ●問い合わせ
 町住民課国保年金係
 Tel 934-2241

「労働総合相談会」を開催します

福岡労働者支援事務所は

労働問題(賃金未払、解雇、セクシャルハラスメント等)に関する相談と子育て女性の就業の支援を目的に、「労働総合相談会」を志免町との共催で開催します。

労働相談では、労使関係の公的窓口として、秘密厳守・公正中立な立場で職場内の様々な問題の解決のお手伝いをします。子育て女性の就業相談では、就職に関するアドバイザー及び職業紹介事業の登録受付を行います。いずれも相談料無料で、予約不要です。

●日時
 10月27日(火) 11時～14時
 ●会場 志免町シーメイト
 ●電話による相談
 ・労働相談
 Tel 735-6149

・子育て女性の就業相談
 Tel 725-4034
 ●問い合わせ
 福岡労働者支援事務所
 Tel 735-6149

年末調整説明会を開催します

平成21年分源泉所得税の年末調整説明会を次のとおり開催します。

●日時
 11月19日(木) 14時～16時
 ●場所 アザレアホール須恵
 ●対象

宇美町内の源泉徴収義務者
 ※会場の駐車台数に限りがありますので、会場にはできるだけ公共交通機関をご利用ください。
 ※年末調整関係資料を事前に送付しますので、来場の際には必ずご持参ください。
 ※本年は、年末調整関係書類に案内状を同封いたしておきます。

●問い合わせ
 香椎税務署法人課税第5部門
 Tel 661-1031
 町税務課
 Tel 934-2242

原爆被害者二世健康診断のお知らせ

原爆被害者二世の方で、希望者を対象として、無料で健康診断を実施しています。
 ●期日 平成21年10月1日(木)～平成22年2月27日(土)
 ※土、日、祝祭日、年末年始を除く。

●時間 13時～15時
 ●場所 福岡結核予防センター
 Tel 761-2544

●問い合わせ
 福岡県健康増進課保健事業係
 Tel 643-3270

暴力被害集中相談を実施します

暴力団等による暴力被害

者の早期救済を目的に、警察、弁護士会、県暴追センター、福岡市暴力追放相談センター、北九州市民暴力相談センターおよび久留米市暴追推進協議会等が連携して、面接や電話による集中相談を実施します。

●日時
 11月28日(土) 10時～16時
 ●場所
 福岡市暴力追放相談センター
 ●相談電話
 Tel 711-4076
 ●問い合わせ
 (財)福岡県暴力追放運動推進センター
 Tel 651-8938

お詫びと訂正

「広報うみ」9月号14ページの記事に誤りがありましたので、お詫びするとともに、訂正をさせていただきます。

●対象記事
 宇美スケッチの会第7回作品展
 【表題】
 (誤) 宇美スケッチの会第7回作品展
 (正) 宇美スケッチの会第11回作品展
 【5行目】
 (誤) 学生
 (正) 写生

KUMON 「より高く」を目指して自分で学ぶ習慣と姿勢を付ける!

未知の課題に挑戦する力や学ぶ楽しさを知ることが大切です。

算数・数学、英語、国語 対象：幼児・小学生・中高生 **秋の無料体験学習受付中!** 下記教室までお問い合わせください。

| | | | | |
|--|--|--|---|---|
| *宇美センター教室* 宇美4-2-10木村ビル2F Tel 957-6615 (教室) Tel 932-8433 (自宅) 指導者：荒木 | *四王寺坂教室* 四王寺坂3-6-21 Tel 932-8433 (教室) Tel 932-8433 (自宅) 指導者：荒木 | *宇美はるだ教室* 原田下区公民分館 Tel 090-1345-8634 (教室) Tel 934-3180 (自宅) 指導者：須原 | *宇美東教室* 宇美東1-4-10 Tel 933-7828 (教室) Tel 938-2620 (自宅) 指導者：伴 | *桜原教室* 桜原1-9-1 Tel 090-4589-8301 (教室) Tel 441-7122 (事務局) 指導者：岩隈 |
|--|--|--|---|---|

11月の保健事業 ◎問い合わせ 宇美町健康福祉課 (健康係) TEL 933-0777

| | | |
|---------|--------------|--|
| 4日 (水) | 高齢者健康相談 | くすの杜(老人センター) 13:30～15:00 |
| 6日 (金) | 親子オープンルーム | うみハピネス 受付 10:00～10:30 |
| | BCG接種 | うみハピネス ※おおむね生後3か月から6か月未満 受付 13:30～14:00 |
| 9日 (月) | 3歳児健康診査 | うみハピネス ※平成18年10月生まれ 受付 13:30～14:00 |
| 10日 (火) | 1歳6か月児健康診査 | うみハピネス ※平成20年5月生まれ 受付 13:30～14:00 |
| 11日 (水) | たまごサロン(出産準備) | うみハピネス 受付 9:40～10:00 |
| 17日 (火) | 7か月児健康診査 | うみハピネス ※平成21年4月生まれ 受付 13:30～14:00 |
| 18日 (水) | たまごサロン(栄養) | うみハピネス 受付 9:40～10:00 |
| | 赤ちゃん教室 | うみハピネス ※平成21年9月生まれ 受付 13:00～13:30 |
| 20日 (金) | 親子オープンルーム | うみハピネス 受付 10:00～10:30 |
| | 高齢者健康相談 | くすの杜(老人センター) 10:00～11:30 |
| 21日 (土) | のびのび育児相談 | うみハピネス ※予約制 10:00～12:00 |
| 24日 (火) | 4か月児健康診査 | うみハピネス ※平成21年7月生まれ 受付 13:30～14:00 |
| 26日 (木) | 健康栄養相談 | うみハピネス ※予約制 10:00～15:00 |

休日の外科医 病院が変更になることがありますので、電話等で確認のうえ受診してください。

| | | |
|-----------|-------------|------------------------------|
| 11月1日(日) | 松尾医院 | TEL 938-7330 粕屋町仲原1088-1 |
| 11月3日(祝) | 太田整形外科クリニック | TEL 932-8877 須恵町須恵777-5 |
| 11月8日(日) | 八尋整形外科 | TEL 935-2600 志免町別府135-17 |
| 11月15日(日) | 大川外科医院 | TEL 935-1600 志免町志免4-8-1 |
| 11月22日(日) | 久恒病院 | TEL 932-0133 志免町田富牛丸152-1 |
| 11月23日(祝) | 仲原病院 | TEL 621-2802 志免町御手洗6 |
| 11月29日(日) | 上野外科胃腸科病院 | TEL 935-0316 志免町志免2-10-20 |

休日の内科・小児科、歯科診療は

粕屋中南部休日診療所へ
久山町久原3168-1(県道35号線深井交差点そば)
TEL 652-3119
診療時間 9:00～17:00
※内科・小児科は、内科のみ、小児科のみとなる場合があります。

救急医療情報センター TEL 471-0099(24時間体制)

症状に応じた医療機関を、24時間体制で紹介。
夜間・休日に診療可能な病院の情報はもちろん、平日の日中に「〇〇町の△△に住んでいます。近くの耳鼻科を教えてください」といった質問にも答えてくれます。

上水道の漏水は指定業者へ

◎問い合わせ 宇美町上下水道課 TEL 934-2224

| 月 | 日 | 日直 | 電話番号 | 月 | 日 | 日直 | 電話番号 | |
|----|----|---------------|----------------------|----------|----|---------------|----------------------|----------|
| 10 | 15 | (株)藤木商会 | 932-1757 | 11 | 7 | (株)藤木商会 | 932-1757 | |
| | 16 | 潮管工設備(株)宇美営業所 | 922-8180(夜間924-0185) | | 9 | 潮管工設備(株)宇美営業所 | 922-8180(夜間924-0185) | |
| | 18 | (有)大成管工 | 932-3119 | | 11 | (有)大成管工 | 932-3119 | |
| | 20 | (株)光商会 | 932-0682 | | 13 | (株)光商会 | 932-0682 | |
| | 22 | (有)三光設備 | 932-4885 | | 15 | (有)三光設備 | 932-4885 | |
| | 24 | 藤木良弘設備(株) | 932-1254 | | 17 | 藤木良弘設備(株) | 932-1254 | |
| | 26 | (有)黒木設備 | 933-4951 | | 19 | (有)黒木設備 | 933-4951 | |
| | 28 | 合屋製作所 | 932-1331 | | 21 | 合屋製作所 | 932-1331 | |
| | 30 | ハヤシ設備 | 932-5586 | | 23 | ハヤシ設備 | 932-5586 | |
| 11 | 1 | 2 | 空調サービス | 933-1977 | 25 | 26 | 空調サービス | 933-1977 |
| | 3 | 4 | 横田設備 | 933-4104 | 27 | 28 | 横田設備 | 933-4104 |
| | 5 | 6 | (有)粕屋ガス保安設備 | 932-0079 | 29 | 30 | (有)粕屋ガス保安設備 | 932-0079 |

【注】役場業務時間終了後、土日祝日および夜間の水道管修理については、上記の指定水道工事店もしくは、障子岳浄水場(Tel 932-0252)にお知らせください。なお、メーターから家庭内の修理については、有償の個人負担です。個人負担となる修理を依頼される場合は、指定水道工事店より事前に修理金額を確認されることをお勧めします。

11月のカレンダー

11月の夜間窓口は16日(月)20時まで
住民課、健康福祉課(福祉係)、税務課が
通常業務です。

| 日 | 月 | 火 | 水 | 木 | 金 | 土 |
|--|---|---|---|--|--|-----|
| 老ゆす01 町民ウォーキング | し歴ハ02 公体研 図生南 町県民税第3期/国 民健康保険税第5期 納期限 | 老しハ03 ゆす | 04 | 05 | 06 | ゆ07 |
| 老しす08 | 歴ハ研09 公体図 生南 | 10 男の料理教室 うみハビネス 9:30~12:00 ※申込者のみ | ゆ11 とんのおはなし会 図書館おはなしのへや 10:30~11:00 | 12 | 13 | ゆ14 |
| 老ゆす15 | し歴ハ16 公体研 図生南 夜間窓口 役場住民課、税務課 健康福祉課(福祉係) 17:15~20:00 | 17 | 18 宇美東中学校子育て サロン 宇美東中学校2階 コミュニティ室 10:00~14:30 | 19 介護保険被保険者証 交付説明会 役場多目的ホール 10:30~12:00 | 20 | ゆ21 |
| 老ゆす22 日曜納税窓口 役場税務課 8:30~17:15 | 老しハ23 ゆす ふみの里まなびの森 フェスタ2009 まなびの森コアゾーン 9:00~16:00 | 歴公体24 研図生南 男の料理教室 うみハビネス 9:30~12:00 ※申込者のみ | 25 宇美東中学校子育て サロン 宇美東中学校2階 コミュニティ室 10:00~14:30 とんのおはなし会 図書館おはなしのへや 10:30~11:00 | 図26 | 27 一般献血 役場多目的ホール 9:30~11:30 12:30~15:30 宇美南中学校 子育てサロン 宇美南中学校 1階多目的室 10:30~13:30 | ゆ28 |
| 老ゆす29 | し歴ハ30 公体研 図生南 固定資産税第3期/ 国民健康保険税第6 期納期限 | 11月の日曜納税窓口 ●日時 11月22日 8時半~17時15分 ●場所 役場税務課 ●問い合わせ 町税務課 TEL 934-2242 | | 【弁護士相談日】 11月25日(水) ※要予約6名まで 【心配ごと相談日】 11月9日(月)、25日(水) ●場所 老人福祉センターくすの杜 ●問い合わせ 宇美町社会福祉協議会 TEL 931-1008 | | |
| 防災行政無線が聞き取りにくい! ☆そんな時は… ☎0120-898-255 にダイヤルしてください。防災行政無線の内容が確認できます。 | | | | | | |
| 休館マ ーク一 覧 | 老 老人福祉センター くすの杜 | TEL 933-1111 | 公体 中央公民館・各体育施設 | TEL 933-2607 | | |
| | し しーず・うみ | TEL 932-0365 | 研 まなびや・うみ | TEL 933-2607 | | |
| | 歴 歴史民俗資料館 | TEL 932-0011 | ゆ 子育て支援センター・ゆうゆう | TEL 957-6450 | | |
| | ハ うみハビネス | TEL 933-0777 | す こども療育センター・すくすく | TEL 934-3933 | | |
| | 図 図書館 | TEL 932-0600 | 生 生涯学習センター | TEL 933-2600 | | |
| | | | 南 宇美南町民センター | TEL 934-1115 | | |

今月の おすすめメニュー

宇美町学校給食 ビビンバ

ビビンバは、韓国の混ぜご飯！！ナムルをのせておいしくいただきます。



○材料（3人分）

| | |
|--------------|------|
| ・米 | 2合 |
| ・すきやきのたれ | 大さじ3 |
| ・牛肉 | 150g |
| ・にんにく（すりおろす） | 半分 |
| ・すきやきのたれ | 大さじ2 |
| ・キムチ（きざんでおく） | 40g |

ナムル（韓国版野菜の和物）

| | |
|----------------|----------|
| ・ほうれんそう（3cm程度） | 100g |
| ・もやし | 100g |
| ・きゅうり（せん切り） | 100g |
| ・人参（せん切り） | 50g |
| ・砂糖 | 大さじ1/2 |
| ・醤油 | おおさじ2 |
| ・すりごま | 大さじ1/2 |
| ・ごま油 | 大さじ1/2 |
| ・卵（薄焼き） | 1個分 |
| ・塩 | 少々 |
| ・コチュジャン | 少々（お好みで） |

○作り方

- ①にんにくをすりおろしすきやきのたれと一緒に牛肉にもみこむ。
- ②米を研ぎ①とすき焼きをくわえ2合の水のところまでセットする。（牛肉でジャーの線がみえにくくなりますがきちんと計量してください）
- ③スイッチをいれて、炊き上がったご飯に刻んだキムチを混ぜ込む。
- ④薄焼き卵を作りせん切りにする。

（ナムルの作り方）

- ①きゅうりとにんじんは、せん切りにして茹でる。
- ②ほうれん草は、茹でた後3センチ程度に切る。
- ③調味料をあわせ、野菜とあえる。（給食では、一緒にしていますがおうちでは、それぞれに味付けるのがお勧めです）

～ビビンバ完成へ～

- ①炊き上がったご飯にナムルを盛り付けできあがり。

●問い合わせ 町学校教育課 TEL934-2245

いきいきリサイクル情報

～不用品を有効に活用して、資源の節約とごみの減量に取り組みましょう！！～

■ゆずります

- ガラス丸テーブルと藤椅子2脚のセット
平成10年頃購入、状態は良いです
サイズ：幅60×高さ45（cm）

■ゆずってください

- ミキサー（なるべく大きいもの）
- 三葉幼稚園のブラウス
- 宇美中学校男子制服
（サイズ：175B以上、ズボンW82cm以上）
※ズボンだけでも結構です。

【申込みできる方】

町内在住者（営利目的の方や団体を除く）
※「ゆずります」の品物をご希望の方は11月2日（月）までに「町環境課」へお越しください。「不用品情報交換希望申込書」にご記入いただき、申込みが完了します。

なお、申し込み多数の場合は11月4日（水）に抽選を行い、当選の方のみ電話でご連絡いたします。
※「ゆずってください」の品物をゆずってくださいの方は、「環境課」窓口にてお申し出ください。

【いきいきリサイクル情報に掲載したい方は】

- 1、不用品をゆずりたい人は、不用品の写真をお持ちのうえ「町環境課」へお越しください。
- 2、不用品をゆずってほしい人は、「町環境課」へお越しください。

■申込・問い合わせ 町環境課 TEL934-2226

空とぶくじら幼稚園では“からだ”と“あたま”と“こころ”のバランスを重視した保育をおこなっております。

認定こども園
空とぶくじら幼稚園うみ園
TEL:092-934-0048

体力 知力 心力

人に深く、暮らしにあたたかく。

株式会社まつだ



ハトプラザ宇美

☎092-932-4444

福岡県糟屋郡宇美町大字宇美3537-1

あんしんサポートシステム

M CLUB

人の動き（平成21年10月1日現在）●世帯数…14,381（+22）●人口38,120人（+30）●男…18,535人（+24）●女…19,585人（+6人）

広報うみ ◆発行 平成21年10月15日 ◆編集 宇美町総務課 〒811-2192 福岡県糟屋郡宇美町宇美五丁目1番1号

TEL 092-932-1111 FAX 092-933-7512 町ホームページ <http://www.town.umi.fukuoka.jp/>