

家で子どもと一緒に

簡単・便利なキャッシュレス納付

Contents 主な記事

特集 使ってみませんか？
簡単・便利なキャッシュレス納付！

令和8年度 宇美町当初予算

P02

P04



宇美町 SNS

検索

◀町のホームページはこちら



使ってみませんか？ 簡単・便利なキャッシュレス納付！

みなさんの自宅やオフィスに届く、税金や料金の納付書。
「あ、今日が納付期限だ！忙しくて支払いに行けない！」
…実は、金融機関や役場の窓口に行かなくても、忙しい家事の合間や、お仕事終わりのリラックスタイムなどに、スマートフォンやパソコンで、いつでもお支払いができることをご存知ですか？
忙しいあなたに寄り添う、新しい納付のカタチをご紹介します。



問 企画財政課 収納対策室 ☎ 934-2269 FAX 934-2371



バーコードを使用する場合

対象税目および料金

- 町県民税(普通徴収)
- 固定資産税
- 軽自動車税
- 国民健康保険税
- 後期高齢者医療保険料
- 保育料
- 延長保育料
- 副食費
- 集団療育
- 上下水道料金
- 受益者負担金
- 子育て短期支援事業利用者負担金
- 公営住宅使用料
- 駐車場使用料

対象納付書

「コンビニ収納用バーコード」が印字された納付書

利用可能なアプリ

- PayPay
 - PayB
 - FamiPay
 - モバイルレジ
- ※お支払い方法などの詳細は、各種決済アプリのホームページをご確認ください。



- STEP 1 各種決済アプリの利用登録を完了し、チャージする。
- STEP 2 アプリ起動後、納付書のバーコードを読み取り請求書払いを選択する。
- STEP 3 納付額や納付先を確認して、各種決済アプリの画面案内に従い支払いを完了する。



QRコード(eL-QR)・eL番号を使用する場合

対象税目

- 固定資産税
- 軽自動車税
- 町県民税(普通徴収)
- 国民健康保険税

対象納付書

「eLマーク」・「eL-QR」が
印字された納付書



- STEP 1 地方税お支払いサイトにアクセス
- STEP 2 お支払いサイトでお支払いまたはスマートフォン決済アプリ一覧を選択する

1 「eL-QR読取」を選択し、納付書のQRコードを読み取るか、「eL番号入力」を選択してeL番号(納付書番号)を入力する。

2 納付額や納付先を確認し、「お支払い」に進む。

3 支払い方法を選択する。

クレジットカード 金額に応じて、 利用手数料がかかります。	インターネットバンキング 事前の口座登録と、認証を受けるためのIDやパスワードの取得が必要
口座振替(ダイレクト方式) 事前の利用申請と 口座登録が必要	ペイジー(ATMなど) 地方税お支払いサイトから番号を発行し 各種金融機関のWEBサイトにて納付

4 支払い完了メールの受信で手続き完了

1 使用する決済アプリ(PayPay、楽天Pay、auPAYなど)の利用登録を完了し、チャージする。

2 決済アプリ起動後、eL-QRを読み取る。

3 納付額や納付先を確認して、各種決済アプリの画面案内に従い支払う。



QRコードは(株)デンソーウェブの登録商標です。

二重払いなどの誤納付に注意！【口座振替をオススメします】

キャッシュレス決済は簡単で便利な支払い方法ですが、領収書が発行されないため、同じ納付書を何度も使用してしまう二重払いが増えていきます。
納付書の管理が大変！そんな悩みを口座振替に変更して解決しませんか？
インターネット登録なら印鑑は不要です。口座振替の登録方法は町ホームページでご確認ください。



町ホームページ

表紙の撮影にご協力いただいた池田さんに伺いました！

私はPayPayを使って納付しています。こどもを連れて銀行に行く手間もなく、家事や育児の合間に、いつでもどこでもスマホ一つで納付ができるので助かっています。



写真：風穂ちゃん(左)・池田さん(中央)・澤央ちゃん(右)

町では生活資金の不足や事業不振で納税にお困りの皆さんに向けた ファイナンシャルプランナー(FP)による 納税相談会を開催しています！

収入不足や借金問題、売り上げの落ち込みなどの金銭的な問題で、納税が困難な人を対象にFPによる無料相談を行っています。相談は申し込みが必要です。町ホームページで日程を確認の上、電話にてご予約ください。



町ホームページ

年金受給資格を確認して、繰上受給できるようになった

教育資金の準備方法や教育ローンの選択肢が聞けて、将来を見据えた準備ができた

収入や支出を見直し、無駄な支出を抑えたことで借金の返済ができた



税金は、福祉や教育などに使われる重要な財源です。

私たちが毎日歩く道路、夜道を照らす街灯、学校や地域の福祉サービス。これらはすべて、皆さんに納めていただいている税金や料金で支えられています。いわば、税金はこの町をより良く、より住みやすくするための「みんなの会費」です。一人一人の想いが集まって、私たちの快適な暮らしが作られています。次のページでは税金がどのようなまちづくりに使われているかを紹介しています。

令和8年度 宇美町 当初予算

問 企画財政課 財政係
☎ 934-2247
FAX 934-2371

令和8年度の一般会計・特別会計(国保・後期)および公営企業会計(下水道)の当初予算が、令和8年3月27日(金)に町議会の議決を経て成立しました。一般会計当初予算は、令和7年度当初予算と比較して、16億1,930万8千円増の167億4,714万6千円で、過去最大の予算規模になりました。昨年度に引き続き、物価高に対する施策を行うっていくとともに、第7次総合計画の将来像である『このまちが、いい。』わたしたちの誇り「宇美」の実現に向け、効果的な財政運営に努めていきます。



予算書は町ホームページでご覧いただけます

一般会計 歳入の状況

町の主要財源である町民税などの町税は、41億8,042万7千円で、過去最高の予算額となりました。また、地方交付税は前年度比で1億3,300万円増の32億8,000万円となりました。

なお、町税をはじめとする自主財源は41.5%となり、財源の半分以上は地方交付税、国・県支出金、町債などの依存財源に頼った予算編成となっています。

一般会計 歳入 167億4,714万6千円

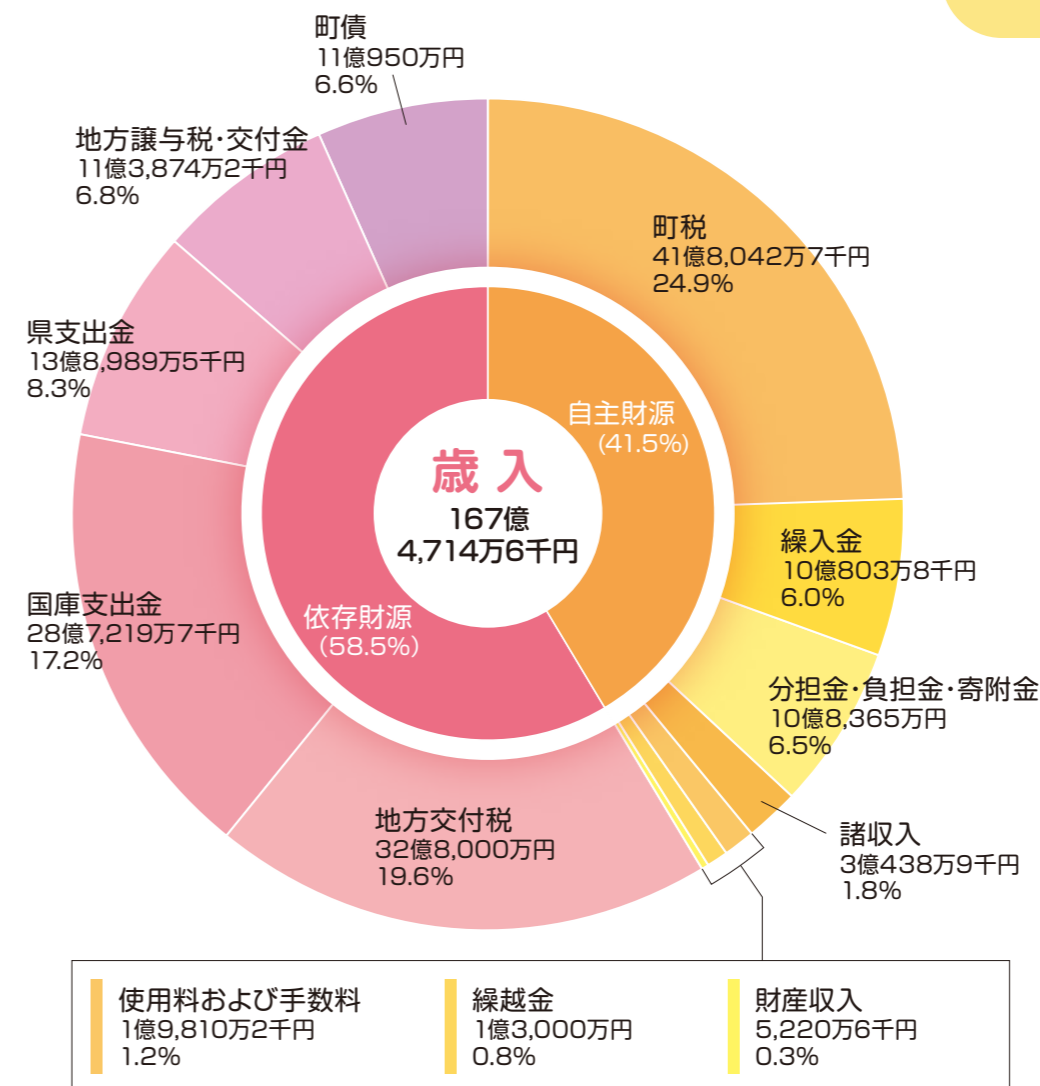

町税・地方交付税の推移

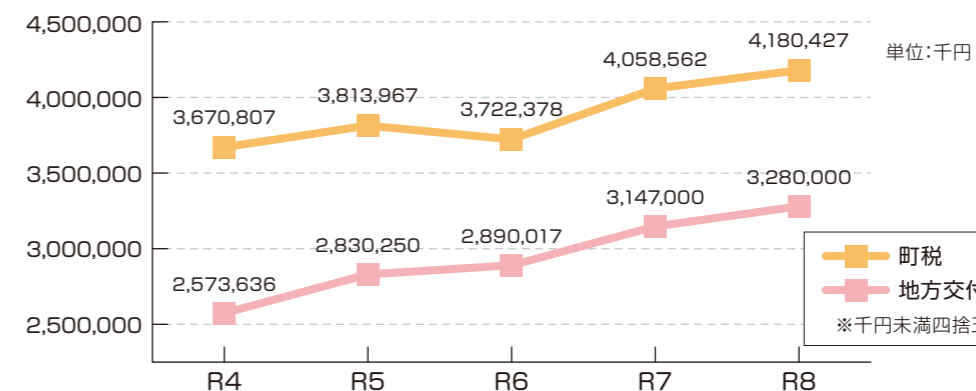

一般会計 目的別歳出の状況

目的別歳出では、民生費が66億9,105万円(前年度比5,715万4千円増)で全体の39.9%という高い割合を占めています。民生費の増加の要因は、障害者福祉費や民間保育所などへの運営負担金の増加などが挙げられ、年々増加傾向にあります。

また、教育費は26億2,393万7千円で全体の15.7%を占めています。今年度は、小学校給食の完全無償化や小・中学校校舎照明LED化事業などを実施し、引き続き子育て環境の充実に取り組みます。

一般会計 歳出 167億4,714万6千円

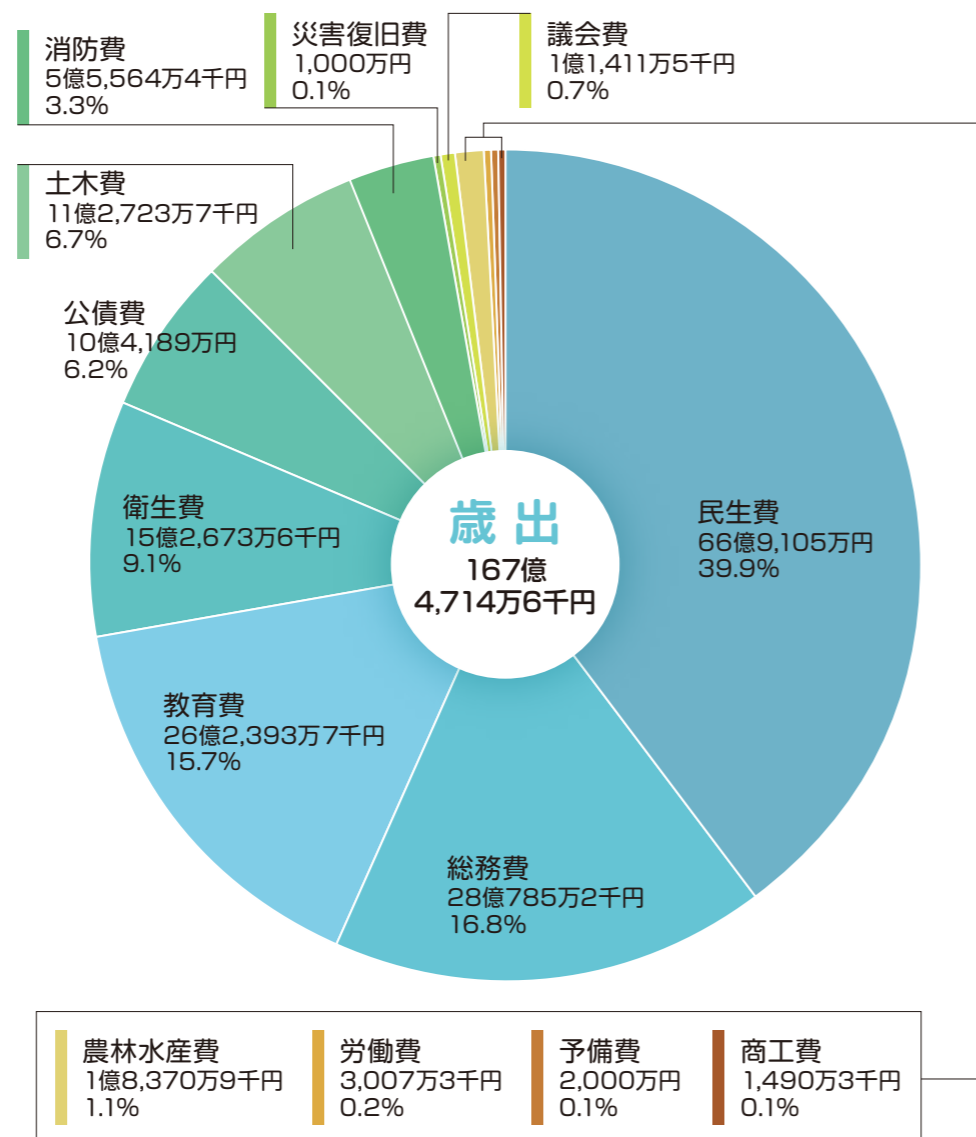

特別会計

特定の事業を行うために一般会計と区別して処理する会計です。

会計名(事業名)	国民健康保険特別会計	後期高齢者医療特別会計
令和8年度	37億8,800万円	7億7,805万8千円
令和7年度	38億1,524万6千円	6億7,766万6千円
比較	△2,724万6千円	1億39万2千円

公営企業会計

自治体でも法律で収益が認められている公営企業の会計です。

上水道事業会計

収益的収支

(水道事業の経営活動に伴い発生する収支)

収益的収入 7億8,570万2千円

収益的支出 7億6,562万4千円

資本的収支

(施設建設などでの収支)

資本的収入 9,017万5千円

資本的支出 3億1,587万4千円

流域関連公共下水道事業会計

収益的収支

(下水道事業の経営活動に伴い発生する収支)

収益的収入 9億7,117万1千円

収益的支出 8億8,392万1千円

資本的収支

(施設建設などでの収支)

資本的収入 3億6,283万6千円

資本的支出 6億3,497万3千円



基本目標 1
 みんなで「子どもの育ち」を応援し
 生涯にわたって「学び」を楽しむ
 「笑顔」をうみだすまち

子ども医療
 支援事業
 1億9,178万6千円

ふるさと応援基金活用
 令和8年4月から子ども医療の対象を
 高校生世代まで拡充し、子どもの保健
 の向上、保護者の負担軽減を図ります。

小学校給食費
 負担軽減事業
 1億6,228万8千円

ふるさと応援基金活用
 小学校給食費の完全無償化を実施し、
 子育て世帯の負担軽減を図ります。

基本目標 2
 支えあい「いきいき」と暮らし続ける
 「元気」をうみだすまち

健康推進
 サポート事業
 505万6千円

健診や介護予防教室に参加された人
 にポイントを付与し、健康増進・疾病
 予防・介護予防などへの継続的な活
 動を応援します。

5歳児
 健康診査事業
 131万円

新たに5歳児健康診査を実施すること
 で、心身の成長、発達が年齢相応に遂
 げられているか確認できる場を設け、
 就学に向けて必要な支援に繋がります。

基本目標 5
 地域の特性を活かした
 「活気ある産業と交流」をうみだすまち

立地適正化計画
 策定事業
 965万円

持続的な街の形成のためのコンパクトなまち
 づくりを推進するため、宇美町立地適正化
 計画を策定します。

まちの魅力PR用品
 作製事業
 150万円

ふるさと応援基金活用
 まちの魅力を効果的にPRするためのグッズ
 などを作製します。

基本目標 6
 町民と行政がパートナーとなり
 共働で「まちの魅力」をうみだすまち

JR宇美駅前広場
 イルミネーション
 設置事業
 56万円

ふるさと応援基金活用
 町の玄関口であるJR宇美駅前広場で、イルミ
 ネーションを設置し、継続的に町の賑わいを
 創出することで中心市街地の活性化に繋が
 ります。

共働事業提案制度
 補助金交付事業
 370万円

より暮らしやすい魅力あるまちづくりを実現
 するため、町民活動団体が公益的な事業を
 町と共働で実施することに対し、共働事業
 提案制度補助金を交付します。

基本目標 3
 災害に強く
 誰もが「安全」に暮らせる
 「安心」をうみだすまち

個別避難計画
 作成更新業務
 402万4千円

ふるさと応援基金活用
 避難行動要支援者一人一人に避難計
 画(避難実施者、避難場所、避難経路な
 ど)の作成・更新を行います。

小・中学校体育館
 空調設備設置事業
 4億1,127万9千円

体育館空調設備を設置し、避難所と
 しての機能強化、環境改善に取り組む
 とともに、児童生徒・教職員の学習
 環境の改善を図ります。

基本目標 4
 豊かな自然環境と調和した
 「心地よい暮らし」をうみだすまち

家庭用生ごみ処理機
 購入助成事業
 150万円

ふるさと応援基金活用
 一般家庭から排出される生ごみの減
 量化を推進するため、生ごみ処理機
 (機械式)購入に対して助成金を交付
 します。

一本松公園整備
 基本計画策定事業
 2,093万3千円

ふるさと応援基金活用
 一本松公園をレクリエーションの拠点
 として整備していくための基本計画
 を策定します。

その他の主な事業

- ◆ 広報うみ発行事業 1,454万4千円
- ◆ オンデマンドバス運行事業 4,996万7千円
- ◆ プレミアム付き商品券発行事業 2,000万円
- ◆ ごみ処理事業 7億2,408万8千円
- ◆ 宇美スマートインターチェンジ
設置検討事業 1,522万7千円
- ◆ 水泳学習業務委託事業 2,218万2千円
- ◆ 小・中学校校舎照明LED化事業 7,676万4千円
- ◆ 中学校給食費負担軽減事業 1,762万7千円
- ◆ 中学生国際交流事業
(ハワイ派遣事業) 815万円

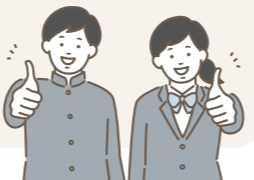

宇美町を応援していただき
ありがとうございました

令和7年度において、宇美町を応援していただき
皆さん(個人・法人)からふるさと納税として

総額 18億1,171万円(速報値)の
ご寄附をいただきました。

寄附金内訳

- 子育て・教育環境の整備事業 13億3,314万円
- 健康増進・福祉の充実事業 6,443万円
- 自然環境の利活用・都市基盤の整備事業 8,700万円
- 防災・防犯・交通安全事業 5,154万円
- 地域活性化・まちの魅力をうみだす事業 7,712万円
- トイレトラック購入事業 52万円
- その他町長が指定する事業 1億4,836万円
- 企業版ふるさと納税 4,960万円

いただきました寄附金は、魅力あるまちづくり
のために活用させていただきます。

※令和8年度の活用事業については、上記の事業の中で
ふるさと応援基金活用 と記載しています。

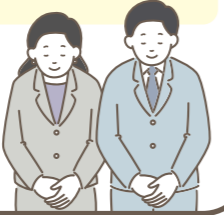

児童手当、児童扶養手当、特別児童扶養手当の制度について

	児童手当	児童扶養手当	特別児童扶養手当						
概要	児童を養育する人に手当を支給することにより、家庭などにおける生活の安定と、次代の社会を担う児童の健やかな成長に資することを目的とする制度です。	離婚などによって、父(母)と生計を同じくしていない児童(父(母)が重度障がい者の場合を含む)について、手当を支給することにより、母子・父子世帯などの生活の安定を図り、自立を促進する制度です。	精神または身体が障がいの状態(政令で定める程度以上)にある20歳未満の児童について、児童の福祉の増進を図ることを目的として、手当を支給する制度です。						
要件	18歳到達後最初の年度末までの間にある児童(留学中の場合などを除く)を監護養育している人に支給されます。	18歳到達後最初の年度末までの間にある児童(障がい児については20歳未満)を監護している母(父)、または父母に代わって児童を養育している人に支給されます。	精神または身体に障がいを有する20歳未満の児童を監護している人に支給されます。 ただし、対象児童が児童福祉施設などに入所している場合は支給できません。						
月額	<table border="1"> <tr> <td>3歳未満</td> <td>15,000円</td> <td rowspan="2">第3子以降</td> </tr> <tr> <td>3歳以上 高校生年代まで</td> <td>10,000円</td> <td>30,000円</td> </tr> </table> <p>※養育するお子さん(22歳到達後の最初の年度末まで)のうち、年長者から第1子、第2子…と数えます。</p>	3歳未満	15,000円	第3子以降	3歳以上 高校生年代まで	10,000円	30,000円	<p>《令和8年4月分～》</p> <ul style="list-style-type: none"> ●全部支給 48,050円 ●一部支給 11,340円～48,040円 <p>2人以上の児童を有する受給者に係る加算額については、第2子以降11,350円～5,680円</p>	<p>《令和8年4月分～》</p> <ul style="list-style-type: none"> ●1級の人 58,450円 ●2級の人 38,930円
3歳未満	15,000円	第3子以降							
3歳以上 高校生年代まで	10,000円		30,000円						
支給日	2・4・6・8・10・12月の10日	1・3・5・7・9・11月の11日	8・11・4月の11日						
現況届等提出月	<p>6月頃</p> <p>現況届の提出は原則不要です。提出が必要な人には、個別に案内を送付します。</p> 	<p>8月</p> <p>現況届は、受給者の前年の所得の状況と8月1日現在の児童の養育状況を確認するための届です。この届を提出しないと、引き続き受給資格があっても、11月分(1月支給分)以降の手当が受給できなくなるため、必ず提出してください。</p>	<p>8～9月</p> <p>所得状況届は、受給者の前年の所得の状況と8月1日現在の児童の養育状況を確認するための届です。この届を提出しないと、引き続き受給資格があっても、8月分(11月支給分)以降の手当が受給できなくなるため、必ず提出してください。</p>						
<p>支払日が金融機関の休日にあたる場合は、その直前の営業日に支給されます。</p>									
<p>●所得が一定以上の場合には手当が支給されません。(所得制限限度額はそれぞれ異なります。)</p>									

図 福祉課 福祉・手当係 ☎ 932-1111(代) FAX 933-7512(代)

宇美八幡宮『子安大祭』の「御神幸」が斎行されました

4月12日(日)、宇美八幡宮において、こどもの健やかな成長を祈願する春の大祭『子安大祭』が斎行されました。今年は、2年に一度の「御神幸」(宇美町指定無形民俗文化財)も執り行われ、笛の音色が響く中、御神輿行列と稚児行列が井野頓宮までゆっくりと歩いて向かいました。井野頓宮では「浦安の舞」の奉納や餅まきが行われ、稚児行列に参加したこどもは笑顔いっぱい楽しんでいました。

御神幸行列が宇美八幡宮に帰還した後は、神楽殿で宇美神楽(福岡県指定無形民俗文化財)が奉納され、多くの観客を魅了しました。

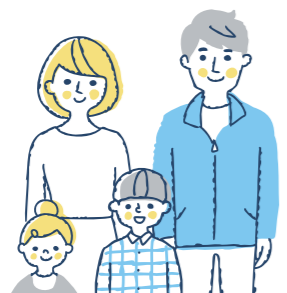
また、境内では、宇美町商工会青年部による「まんぷく食堂」や「うみマルシェ」も開催され、盛り上がりを見せていました。

『子安大祭』を通して、「子安の杜」として知られる宇美八幡宮が、人々の笑顔に包まれた一日でした。



稚児行列



餅まきの様子



浦安の舞



御神輿行列



宇美神楽



図 シティプロモーション課 文化財保護係 ☎ 934-2370 FAX 934-2371

引き続き、
節水のご協力を
お願いします

効果が期待できる節水方法

- ①流しっぱなしにしない ②残り湯の再利用 ③節水器具を使って水を減らす

この3点を実践するだけで水の使用量が減ります。

具体的には、浴槽にペットボトルを沈めて水量をかさましする、節水機能付きのシャワーヘッドを使用するなどがあります。節水をするこ

とによって、水道料金の削減も期待できます。

さらなる節水にご協力をよろしく申し上げます。 福岡都市圏の水道水「1/3」は、筑後川からです。

筑後川水系のダムの貯水率
【福岡地区水道企業団ホームページ】



☎ 宇美町渇水対策本部(事務局:上下水道課) ☎ 932-1111(代) FAX 933-7512(代)



お知らせ
第一弾!

令和8年度 中央公民館講座

「ビビっと★うみラボ」はじまります!

大人も子ども
も楽しく
学ぼう!

3回連続講座 (原則全ての日程に参加)

自然体験教室
【宇美町のいきもの ~つながる自然 つながるいのち~】

① 6/6(土) 10:00~12:00

「四王寺山のいきもの」

② 9/5(土) 10:00~12:00

「宇美川のいきもの」

③ 10/17(土) 10:00~12:00

「山から川へとつないで宇美を知る」



場 所 ①四王寺県民の森 ②町立中央公民館
と周辺の川 ③町立中央公民館

定 員 30人 申込締切 5月24日(日)

受講料 無料

※未就学児は参加不可

※講座の内容は、講師などの都合により変更・中止となる場合があります。

対 象 町内在住の小学生(保護者同伴)~大人

申込方法

●電話・FAX

希望講座、申し込みする全員の名前(ふりがな)、年齢(学年/学校名)、保護者の名前(ふりがな)、住所、日中連絡のつく電話番号を伝えてください。

●申し込みフォーム

※申し込み後、メールが届かない場合は、迷惑メールをご確認ください。



確認必須

●申し込み多数の場合、抽選となります。

●当選者には、受講票が送付されますので、必ず受講票をお持ちください。

●全講座、受講者以外は入場できません。

☎ 社会教育課 社会教育係 ☎ 933-2600 FAX 933-2741

不要品を有効に活用して、資源の節約とごみの減量に取り組みましょう!

いきいきリサイクル情報 環境課 環境衛生係 ☎ 932-1111(代) FAX 933-7512(代)

ゆずります

パーテーション(ついでに)
三つ折り、横幅40cm×3、高さ150cm、状態良好

パソコン台①
三段式、キャスト付、横幅65cm×高さ128cm×奥行40cm、状態良好、机としても使用可

パソコン台②
三段式、天然木100%使用、横幅76cm×高さ90cm×奥行50cm、状態良好、机として使用可

須恵高校の制服・運動靴
男性用、155~160cm、靴25cm、3年間使用

ECO

「ゆずってください」「ゆずります」

掲載・譲り受け・譲り渡し希望の人は、

申込書に必要事項を記入の上、
5月21日(木) 17:00までに
環境課までお申し込みください。
写真(画像データ)を提供いただければ、
ホームページに掲載します。

申し込みできる人 町内在住者(営利目的の人や団体、18歳未満を除く)

申込書は、窓口で配布しているほか、町ホームページからもダウンロードできます。
なお、「ゆずります」の品の譲り受けについて、申込者多数の場合は5月21日(木)の締め切り後に抽選を行い、5月29日(金)までに当選者に対してのみ連絡します。品物について詳しい情報が知りたい人は、環境課にお問い合わせください。
インターネットからお申し込みができます。
申し込みは
こちら▶



子育て支援センターゆうゆうからのお知らせ

世代間交流子育てサロン「てくてくひろば」のご案内

地域のボランティアさんといっしょに、広いフロアで、親子でのびのびとからだを動かして遊びましょう! 子育て支援センターゆうゆうのスタッフも待っています♪

参加無料
予約不要

日 程 ①6月3日(水) ②8月20日(木)

対 象 宇美町在住の就学前のこどもとその家族

受付場所 うみハピネス1階 多目的ホール

時 間 10:00~12:00(時間内はいつ来ても帰ってもOKです)

★ベビーカー、室内持ち込みOKです!

小学生以上の
ごきょうだいも
参加できます♪



「小・中学校子育てサロン」のご案内

宇美町内の小・中学校のスペースを一部開放して乳幼児とその家族や妊婦さんが自由に遊びに来ることが出来るフリースペースです。子育て支援センターゆうゆうのスタッフも待っていますので、ぜひお越しください。

令和8年度 サロン開設予定日

	原田小	井野小	宇美中	宇美南中	宇美東中
開設場所	すくすくルーム (1階)	情報ルーム (2階)	多目的ホール (4階) ※エレベーター 利用可	多目的ホール (1階)	視聴覚室 (1階)
開設時間	10:15~12:15				10:15~13:45 ★ランチタイム (12:00~12:45)
★時間内は、いつ来ても、帰ってもOKです。					
6月	23日(火)		18日(木)		25日(木)
7月				15日(水)	
9月			8日(火)	15日(火)	3日(木)
10月		15日(木)	27日(火)		6日(火)
11月	11日(水) 27日(金)	19日(木)		6日(金)	

持ち物 室内履き(スリッパ)、水筒(水、お茶)

★宇美東中サロンのみ、必要な人はお弁当(お菓子やジュースは不可)

※感染症対策や天候不良により、中止になる場合があります。

最新情報は、「ゆうゆう」ホームページをご確認ください。

※各自の責任で、けがや事故に気をつけてご参加ください。

ゆうゆうホームページ



☎ こどもみらい課 子育て支援係 ☎ 933-0777 FAX 933-0210
子育て支援センターゆうゆう ☎ 957-6450 FAX 957-6430(10:00~16:00)

令和8年度 共働事業実施団体が決定しました!

宇美町共働のまちづくり推進委員会で行われたプレゼンテーション審査の結果、以下の団体により提案された事業が採択されました。各団体が持つ専門性や先駆性を生かし、さまざまな地域課題の解決に向け、町と共働で事業に取り組みます。詳細は、ホームページ(二次元コードから)をご参照ください。

町民活動団体提案型

- ◆宇美町小学校区コミュニティ運営協議会防災フェア実行委員会
『防災フェア スクラム防災 ～備えと行動～』
- ◆宇美町サッカー協会『宇美町ジュニア・アスリート育成プロジェクト』
- ◆宇美町スポーツフェスタ実行委員会
『第5回 宇美町スポーツフェスタ“楽しい絆”[スポーツ×○○○=まちづくり]』
- ◆笑和会『第3回 笑和会寄席「笑顔と元気をうみだす文化鑑賞会」』
- ◆宇美町スポーツ協会 山の会『第4回 四王寺山史跡紅葉軽登山』



ホームページ

行政提案型①

「地域と未来を紡ぐ図書館」

～宇美町立図書館開館20周年記念事業プレイベント～

- ◆宇美町立図書館開館20周年プレイベント実行委員会『地域と本の架け橋プロジェクト』

行政提案型②

「地域資源を活かしたまちの魅力推進」

～子ども主役・子ども・子育て関連で町の魅力向上事業～

- ◆UMIロック実行委員会『UMI ROCK U-18』
- ◆子育て支援プロジェクトうみ
『子育て応援! フリーマーケット～楽しい子育てになるよう願いを込めて～』

☎ 地域コミュニティ課 共働推進係 ☎ 933-5500 FAX 934-2275

都市計画 用途地域・特定用途制限地域を指定しました

都市計画法による地域地区の定めのない地域(用途無指定地域)において、秩序ある土地利用を誘導することを目的として用途地域・特定用途制限地域を指定しました。



計画内容はこちら

新たな指定地域

- 用途地域 (1) 工業専用地域
特定用途制限地域 (2) C居住地区
(3) D住工共生地区
(4) E工業振興地区
(5) F低層住居地区



規定の適用開始

上記①と②は令和8年5月1日からです。③～⑤は令和8年10月1日からを予定しています。

留意事項

規定の適用開始日に、すでに建っている建物や工事に着手している建物はそのまま継続可能です。ただし、その日以降に増築や大規模な修繕、建物の用途の変更などを行う場合は、町が定める規定の制限を受けますのでご注意ください。

総括図(用途地域・特定用途制限地域の変更)

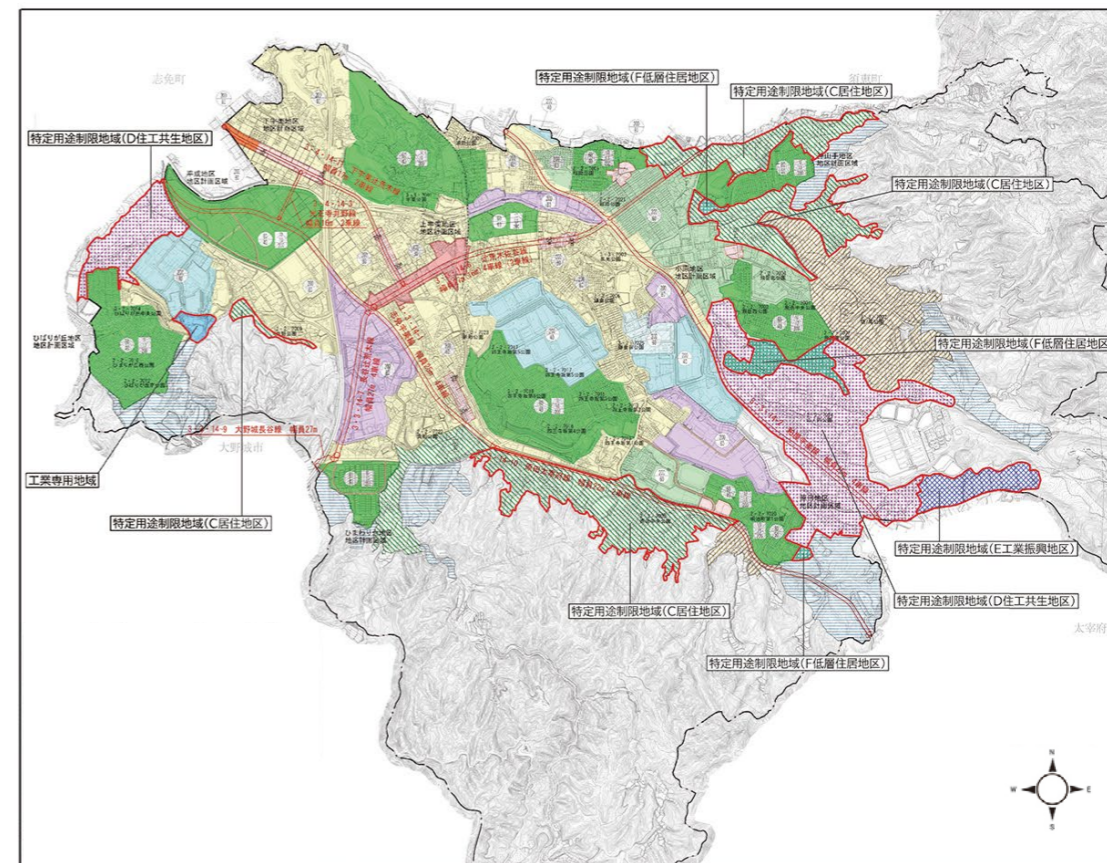

凡例	用途地域	特定用途制限地域
決定区域	第一種住居地域	C 居住地区
	第一種低層住居専用地域	A 田園住居地区
	準住居地域	D 住工共生地区
	第一種中高層住居専用地域	B 森林共生地区
	商業地域	E 工業振興地区
	準工業地域	
	近隣商業地域	
	工業地域	
	工業専用地域	
		F 低層住居地区

☎ 都市整備課 都市計画係 ☎ 934-3006 FAX 933-7512(代)

福岡J・アンクラス GO!GO! アンクラス anclas WOMEN'S SOCCER TEAM SINCE 1996

リーグ開幕戦 結果
4月12日(日)
対ヴィアマテラス宮崎
2-2(0-1,2-1)

4月12日(日)、宇美町総合スポーツ公園で、リーグ開幕戦(対ヴィアマテラス宮崎)が行われました。過去最多の観客656人が来場し、会場全体が熱い応援に包まれました。結果は悔しさは残るものの、チームの成長を示した一戦となりました。

【5月ホームゲームのお知らせ】

YFC 5.24 HOME 12:00 KO
柳ヶ浦高等学校女子サッカー部
宇美町総合スポーツ公園

ぜひ会場での熱い応援よろしくお祈りします!

情報はここからチェック
ぜひフォローをお願いします!



内野艶和選手 2026ワールドカップ 女子マディソンで金メダル獲得

3月6日(金)～9日(月)、内野艶和選手がオーストラリア・パースで行われた『2026UCI TRACK WORLD CUP』第1戦で女子マディソンに出場し、垣田真穂選手とのペアで金メダルを獲得されました。同大会では女子オムニウムにも出場し、銀メダルを獲得されています。

また、3月24日(火)～31日(火)にフィリピン・タガイタイで行われた「2026アジア選手権トラック」では、女子個人パシュートで銀メダル、女子スクラッチで銅メダルを獲得されています。個人パシュートでは、日本記録を更新する4分40秒679でフィニッシュされました。

2028年ロサンゼルスオリンピックでのメダル獲得に向けて、期待が高まっています。



優勝を決め、ペアの垣田選手とともに喜びを表現する内野選手(右)

小・中学校 入学式

4月9日(木)に町内3中学校で、4月10日(金)に町内5小学校で、4月13日(月)に学びの多様化学校で入学式が行われました。今年度は町内の小学校に340人、中学校に359人、学びの多様化学校(中学校)に3人の新入生が入学しました。

新1年生は、在校生や保護者の皆さんの温かい拍手で迎えられ、たくさんの人から寄せられたお祝いの言葉に、緊張しながらも希望に満ちた表情を見せていました。



元気に返事をする新1年生(原田小学校)



決意を述べる新入生代表(宇美南中)

宇美町ジュニア・リーダーズクラブ 入部式

4月12日(日)、中央公民館 大研修室で宇美町ジュニア・リーダーズクラブ入部式が開催され、各自治会子ども会のインリーダーとして活躍した5人が新たに入部しました。

この日は先輩のジュニア・リーダーと一緒にさまざまなレクリエーションを行い、新たな体制でのコミュニケーションを深めました。

令和8年度は、総勢11人で、地域子ども会への支援や町などが主催する事業のサポートに取り組んでいきます。



新入部員に自己紹介をするジュニアリーダー



レクリエーションでみんなの名前を覚えました!

全日本総流派空手道選手権大会 揃って優勝!

3月8日(日)、田川総合体育館(田川市)で開催された「第33回 全日本総流派空手道選手権大会」に、極誠会所属の矢野航平さん(宇美東中1年)、野見山実優さん(桜原小5年)が出場され、それぞれ上級の部で全日本チャンピオンに輝きました。

矢野さんは「優勝にあたり、道場の先生方や仲間、そして、いつも支えてくれる両親に感謝したい」と、野見山さんは「いつも一緒に練習してくれる仲間たちと自分を信じて優勝することができた」と、それぞれ感想を話してくれました。



トロフィーと賞状を掲げる矢野さん(左)と野見山さん(右)

健康だより

対象者全員に「無料クーポン券」を送付しました

がん検診「無料クーポン券」対象者

	子宮頸がん	乳がん
対象年齢	平成17年4月2日～平成18年4月1日 生まれの女性	昭和60年4月2日～昭和61年4月1日 生まれの女性
有効期限	令和9年2月28日(日)まで	
受診方法	① 集団検診 予約方法・検診日程などは、町ホームページをご覧ください。 ② 医療機関検診 指定医療機関へ直接ご予約ください。 ※各がん検診の受診には、「無料クーポン券」が必須です。 紛失された人は、健康課までご連絡ください。	

各がん検診の無料期間は、**一生に一度だけ**。この機会にぜひご自身の健康チェックを行ってください。



問 健康課 健康推進係

☎ 934-2243 FAX 933-7512(代)

検診の詳細、
予約方法は
こちら
町ホームページ
「令和8年度健(検)診
について」



町ホームページ

図書館だより

町立図書館

☎932-0600 FAX932-0631



『老いてこそAI』

岡嶋 裕史/監修 主婦と生活社

AIはシニアの“できること”を広げ、孤独を癒やし生きる意欲を与えてくれる最高のツール。生成AIの基礎知識、活用術、シニアの暮らしを変える実践プログラム70例などを紹介する。ネットの嘘と危険対策も解説。(TOOL-i出典)



『うろおぼえ一家のおでかけ』

出口 かずみ/作 理論社

あひるの一家は、そろいもそろって、うろおぼえ。早起きして、新しくオープンするスーパーへ向かった一家は、わくわくしながら行列に並んでいたのですが、気づいたら豪華客船に乗っていて…。(TOOL-i出典)

新刊案内はこちら



宇美町電子図書館
利用方法は
こちら



宇美町電子図書館は
こちら



令和7年度「雑誌スポンサー」にご協力いただきありがとうございます。

雑誌スポンサーについてはこちら



R8.4.1現在

番号	スポンサー先	対象雑誌名
1	宇美町商工会女性部①	ハルメク
2	宇美町商工会女性部②	きょうの健康
3	たたみ工房フジキ	趣味の園芸
4	銜柴田自動車	月刊自家用車
5	銜竹内表具内装	きょうの料理
6	宇美町商工会青年部①	犬猫Life(ライフ)
7	宇美町商工会青年部②	ことりっぶMagazine(マガジン)
8	美味処 すえつぐ	レタスクラブ
9	銜橋本鮮魚本店	栄養と料理
10	パティスリーF	LDK(エルディーケー)
11	宇美町管工事組合①	シティ情報ふくおか
12	宇美町管工事組合②	暮しの手帖
13	宇美町管工事組合③	この本読んで!
14	宇美町管工事組合④	ESSE(エッセ)
15	グリーン宇美	kodomoe(コドモエ)
16	森博多織(株)	美しいキモノ
17	ビッグベアーズ宇美店	クローヨン



まちからのお知らせ

まちの話題

まちの案内板

情報ステーション

お知らせ

まちからのお知らせ

まちの話題

まちの案内板

情報ステーション

お知らせ

山開き安全祈願祭を開催

4月29日(水・祝)、春のレジャーシーズンの始まりに、山での無事故を祈願して、一本松公園にて山開き安全祈願祭を執り行いました。

冬の寒気が強まる頃は、「河原谷の大つらら」を一目見ようと町内外から多くの方が雪山登山に挑戦されることから、昨年秋には、宇美町スポーツ協会山の会のご協力をいただき、老朽化した登山道案内板の取替を行いました。

登山者の皆さんも、「もしも」に備えた装備や登山計画書の提出など、準備をしっかり整えて山でのレジャーを楽しんでください。

多くの皆さんに、宇美町の自然を訪れ、親しんでいただける場所になるよう、今後もまちの魅力を発信していきます。



山での無事故を祈願しました



登山道マップはこちら

春の交通安全県民運動キャンペーン実施

4月8日(水)、宇美八幡宮にて、粕屋警察署、粕屋地区交通安全協会主催の春の交通安全県民運動キャンペーンが実施されました。

当日は、新学期や入学シーズンでの開催ということもあり、入学式前の新一年生や宇美八幡宮保育園の児童など多くのこどもが参加しました。

本キャンペーンの全国スローガン「交通ルールを守って、交通事故ゼロへ!」の達成に向けて、こどもや歩行者の安全確保、「ながらスマホ」の根絶、自転車のルール遵守の徹底を引き続きよろしくをお願いします。



キャンペーンの様子

社会教育委員の委嘱

4月1日(水)付で、新たに1人が社会教育委員として教育委員会から委嘱されました。

社会教育委員は、町の社会教育の状況を知り、地域住民と行政の間に立って住民の声を行政に反映する役割があり、委員一人一人が独立して研究調査をし、教育委員会で意見を述べる事ができます。

また、3月31日(火)付で1人が退任されました。町の社会教育の振興にご尽力いただきありがとうございました。

【退任者】(敬称略)
いしはら たまへ
石原 玉絵
(宇美南中 前校長)

【新任者】(敬称略)
こうの とおる
河野 徹
(宇美中校長)



社会教育委員に委嘱された河野委員

大切に育てます ～「人権の花」運動～

4月に3つの小学校で、人権擁護委員による人権教室と県が指定する『ひまわり』の植ええが行われました。今年度は、宇美小学校・井野小学校・原田小学校の3年生の児童を対象に「人権の花運動」を実施しています。この活動は、ひまわりをみんなで協力しながら育てることで、「命を大切にする心」、「やさしい思いやりの心」などを育てることを目的に実施しています。

人権教室では、「いじめ」をテーマにした人権啓発アニメを鑑賞し、植ええでは、みんなと協力しながら、楽しく植える優しい笑顔が咲いていました。



人権教室と植ええの様子

企業版ふるさと納税を活用してご寄附をいただきました!

企業版ふるさと納税を活用して、ご寄附をいただいた企業様をご紹介します。いただきましたご寄附は、大切に活用させていただきます。

【寄附をいただいた企業様】

CCD 企業名 株式会社 CCD JAPAN
所在地 福岡市博多区住吉3丁目11番1号
寄附事業 みたい! やりたい! さわりたい! こどもの未来を育てたい!

CCD 企業名 株式会社 CCD JAPAN
所在地 福岡市博多区住吉3丁目11番1号
寄附事業 みたい! やりたい! さわりたい! こどもの未来を育てたい!

BCC 企業名 株式会社 BCC
所在地 福岡市中央区六本松2丁目12番19号
寄附事業 人と猫が幸せに暮らせる宇美町をめざして～地域猫活動で命をつなぐ～

第一鑑定リサーチ 企業名 株式会社 第一鑑定リサーチ
所在地 福岡市中央区大名2丁目4番30号
寄附事業 人と猫が幸せに暮らせる宇美町をめざして～地域猫活動で命をつなぐ～

IHO 企業名 株式会社 AiHO
所在地 愛知県豊川市白鳥町防入60
寄附事業 うみまち防災プロジェクト

コイケ・コンサルティング・グループ 企業名 コイケ・コンサルティング・グループ 株式会社
所在地 千葉県市川市国府台6丁目2番3号
寄附事業 女子サッカーで未来を育む『宇美町×福岡Jアンクラス』地域活性化プロジェクト

ADAL 企業名 株式会社 アダル
所在地 福岡市博多区金の隈3丁目13番2号
寄附事業 学びの多様化学校プロジェクト

シーマコンサルタント 企業名 株式会社 シーマコンサルタント
所在地 久留米市高良内町2698番地30
寄附事業 学びの多様化学校プロジェクト

ADAL 企業名 株式会社 アダル
所在地 福岡市博多区金の隈3丁目13番2号
寄附事業 学びの多様化学校プロジェクト

シーマコンサルタント 企業名 株式会社 シーマコンサルタント
所在地 久留米市高良内町2698番地30
寄附事業 学びの多様化学校プロジェクト

ADAL 企業名 株式会社 アダル
所在地 福岡市博多区金の隈3丁目13番2号
寄附事業 学びの多様化学校プロジェクト

シーマコンサルタント 企業名 株式会社 シーマコンサルタント
所在地 久留米市高良内町2698番地30
寄附事業 学びの多様化学校プロジェクト

宇美町戦没者合同慰霊祭が執り行われました

4月23日(木)、「令和8年度 宇美町戦没者合同慰霊祭」が雨天のため、働く婦人の家し～ず・うみにて厳かに執り行われました。芳名碑を整備後、初めての開催となり、町遺族会、町議会議員および福祉関係団体など57人が参列し、恒久平和を祈りました。

宇美町戦没者合同慰霊祭



慰霊祭の様子

あいさつをする藤野遺族会会長

スポーツ推進委員の委嘱

4月1日(水)付で、新たに5人がスポーツ推進委員として教育委員会から委嘱されました。

スポーツ推進委員は、町のスポーツ振興のために相互に連携しながら、スポーツに関する行事・イベントへの協力、運動・スポーツに関する指導や助言などを行っています。

また、3月31日(火)付けで3人が退任されました。長きにわたり、町のスポーツ振興にご尽力いただきありがとうございました。

【退任者】(敬称略)
● 本山 幹雄
● 百田 暁子
● 横川 美保

【新任者】(敬称略)
● 児島 圭
● 長浜 聖子
● 林 典子
● 松田 美穂子
● 宮本 樹奈

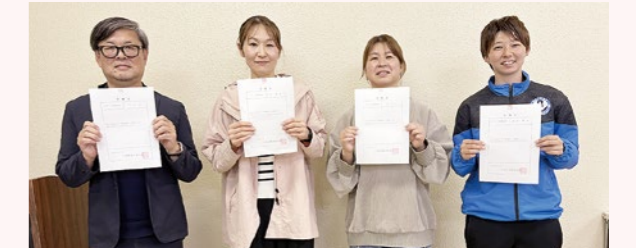

新任者の皆さん(左から児島さん、松田さん、林さん、宮本さん)

問 地域コミュニティ課 危機管理係
☎ 933-5500 FAX 934-2275

お住まいの地震対策は
できていますか

宇美町では、防災の観点から、住宅の耐震化、危険ブロック塀などの撤去に関し補助を行っています(木造戸建て住宅性能向上改修は最大45万円、ブロック塀など撤去は最大16万円の補助)。補助金の申請では、現地調査を行いますので、事前に管財課へご相談ください。申請についての詳細な内容は、下記二次元コードから町ホームページをご確認ください。

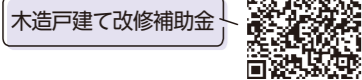

木造戸建て改修補助金



ブロック塀等補助金

問 管財課 施設営繕係
☎ 932-1111(代) FAX 933-7512(代)

宇美町電友会と「宇美町災害復旧等緊急工事に関する協定」を締結

本協定は、宇美町が所有し、または管理する財産において町民の生命、身体および財産を脅かすような災害が発生し、または発生するおそれがある場合に、相互に協力して災害復旧および災害防止することを目的とするものです。

公共施設での電気設備などが災害で被災した場合は、本協定に基づき、宇美町電友会に緊急工事を要請し、早期復旧を行うことにより、災害時の円滑かつ迅速な体制を確保します。

今後も、町民の皆さんの生命・財産を守るために、もしもの場合に備え、日頃から官民一体となって取り組んでいきます。

問 地域コミュニティ課 危機管理係
☎ 933-5500 FAX 934-2275

その他

廃油の回収について

宇美町では、ごみ減量および脱炭素社会の実現に向けて、家庭から出る使用済み食用油を回収しています。回収した廃食用油はバイオディーゼル燃料としてリサイクルされます。役場南館玄関前の回収ボックスまでお持ち帰りください。

問 環境課 環境衛生係
☎ 932-1111(代)
FAX 933-7512(代)

山林火災防止のため、たばこの
吸い殻は必ず持ち帰りましょう

山林火災は、たばこのポイ捨てなどの小さな不注意から発生することがあります。乾燥した落ち葉や枯れ草は非常に燃えやすく、わずかな火でも大きな火災につながる危険があります。山林内で喫煙される場合は、携帯灰皿を使用し、吸い殻は完全に消火してから必ず持ち帰ってください。

火の後始末の徹底が火災防止につながります。大切な森林と地域の安全を守るため、皆様のご理解とご協力をお願いします。

問 都市整備課 農林振興係
☎ 934-2223 FAX 933-7512(代)

全国一斉Jアラート訓練
実施のお知らせ

国から配信された情報を、Jアラート(全国瞬時警報システム)で受信し、防災行政無線で放送します。

訓練放送のため、災害とお間違えのないようお気をつけください。※気象や地震などの状況で中止することがあります。

日 時 6月3日(水) 11:00~
場 所 町内全域

定 員 先着100人
申込方法
図書館カウンター・電話・FAX・二次元コード

映写会申込



申込期間
5月15日(金)~5月30日(土)
[図書館カウンター・電話 受付時間] 10:00~19:00
(休館日除く)
※期間内に定員に達した場合は終了

問 町立図書館
☎ 932-0600 FAX 932-0631

たなばたおはなし会

たなばたにちなんだ絵本の読み聞かせなど、楽しいおはなしをたくさんご用意しています。たなばたバージョンのフォトスポットもありますので、ぜひご参加ください。参加は無料です。

日 時 6月24日(水)
10:15 受付・開場
10:30 開始(60分)

場 所 うみ・みらい館 2階
多目的ホール

対 象 赤ちゃん~幼児
(および保護者)

定 員 先着50人程度
※事前申し込みが定員に満たない場合、当日受付実施あり(おはなし会開始前まで)

申込方法
図書館カウンター・電話・FAX・二次元コード

申込期間
5月27日(水)~
6月23日(火)(月曜日除く)
[図書館カウンター・電話 受付時間] 10:00~19:00

たなばたおはなし会



問 町立図書館
☎ 932-0600 FAX 932-0631

子育て・教育

就学援助申請受付

経済的な理由により小・中学校に就学することが困難な児童生徒の保護者を対象に、学用品費など学校に必要な費用の一部を援助する就学援助の申請を受け付けます。

申請方法
学校で配布されている「就学援助制度について(お知らせ)」をご確認の上、学校または学校教育課へ申請書を提出してください。

申請期間
6月1日(月)~6月30日(火)

注意事項
現在受給している人や、新入学児童生徒学用品費(入学準備金)を申請した人も、令和8年度に受給を希望する場合は申請が必要です。

問 学校教育課 教育総務係
☎ 934-2245 FAX 933-9211

催し

図書館映写会

上映作品 「天使のいる図書館」
(リバイバル上映)

美しい景観に恵まれた神話の里を舞台に、一人の新人司書の成長を描いた心温まる物語。人との関わりの中で苦悩するさくらの成長を、時にコミカルに、時にシリアスに表現した作品。

出演：小芝風花、横浜流星、森永悠希、香川京子、森本レオほか

※日本語字幕付き(バリアフリー上映) 2017年製作

日 時 5月31日(日)
13:15 受付・開場
13:30 上映(108分)

場 所 うみみらい館 2階
多目的ホール

対 象 中学生以上

任用開始予定日~令和9年3月31日(水)

勤務内容
児童の居場所づくりや学習指導など

勤務日数
年間170日(月15日程度)

勤務時間 1日6時間
日 給 9,301円~9,847円

期末勤勉手当 あり

要 件
教員免許(面接時に原本確認)

問 学校教育課 教育総務係
☎ 934-2245 FAX 933-9211

町営住宅入居者募集

募集住宅および戸数

原田中央区町営住宅
(原田3丁目) 2DK 1戸(3階)

家賃(月額) 23,600円
(駐車場:別途 2,000円)

※入居時に敷金(家賃3月分)が必要。

申込資格

- ①入居予定者全員が宇美町に住んでおり、全員親族であること。
※申し込み代表者は1年以上宇美町に在住していること。
②入居予定者全員の月間所得額合計が114,000円以下
※障害者手帳所有者(等級制限あり)、未就学児がいる世帯、高齢者のみの世帯などは139,000円以下

- ③町税などに滞納がないこと。
④住宅に困窮していること。
※申請できない例:持ち家がある、公営住宅に住んでいるなど
⑤宇美町暴力団排除条例に規定する暴力団員でないこと。
など

募集要項配布・申込受付期間

5月15日(金)~6月2日(火)
※応募多数の場合は抽選。
[抽選会]6月18日(木)10:00

問 管財課 施設営繕係
☎ 934-2268 FAX 933-7512(代)

生活・暮らし

国民健康保険税
納税通知書送付

令和8年度国民健康保険税納税通知書を6月中旬に郵送します。
令和8年度 所得申告などを基に算定しています

令和8年度の国民健康保険税は、国民健康保険の世帯主(加入者でない世帯主も含む)および加入者全員の令和8年度所得申告(令和7年中の所得に関する申告)などを基に算定しています。所得を申告していない人がいる場合、その世帯の国民健康保険税は推計で課税していますので、国保係までご連絡ください。

解雇や倒産などで離職した人は
国民健康保険税が軽減される場合があります

離職日の時点で65歳未満であり、雇用保険の特定受給資格者または特定理由離職者に該当する人(離職理由コードが11・12・21・22・23・31・32・33・34のいずれかに該当する人)は、非自発的失業者に対する国民健康保険税の軽減措置を受けられる場合があります。また、適用期間内であれば遡って軽減することもできますので、対象となる可能性のある人は、国保係までお早めにご相談ください。

問 住民課 国保係 ☎ 934-2250

募集

学校で働いてみませんか
(会計年度任用職員の募集)

こどもの学びや成長を支える支援員を募集します。勤務を希望される人は、5月29日(金)までに、履歴書を学校教育課にご提出ください(同日消印有効)。

校内教育支援センター
専任指導員 1人

任用期間



厚生労働省建設労働者育成支援事業

建設業振興基金では、厚生労働省から建設労働者育成支援事業の委託を受け、建設業で働くために必要な基礎知識・技能の習得や資格が取得できる職業訓練(無償)を実施し、就職支援までを一連のパッケージとして行っています。

※交通費・食費・テキスト代は自己負担

募集科目

第1回 建設機械オペレーター養成コース(解体)in福岡

訓練期間 6月5日(金)~6月27日(土)(20日間)

場所 (株)BREXA PCT福岡教習所(糟屋郡新宮町)

対象 離職者・新卒者・未就職卒業者などの求職活動中の人の人

定員 10人

申込締切 5月22日(金)

申込方法など詳しくはホームページをご確認ください。

問 建設業振興基金 ☎ 260-1911



ふみなび「宇美町生涯学習情報」し〜ず・うみ行事の案内

知って備える! もしものときの『がん』

2人に1人ががんの時代、治療のことだけでなくお金、生活のことをトータルで考えてみませんか。講話後、あなたの健康チェック(血管年齢・骨密度、糖化度など測定)も行います。

参加費 500円

講師 明治安田生命

日時 6月4日(木) 14:00~15:30

場所 し〜ず・うみ

『ピアノで歌う童謡、唱歌・春』(無料)

歌詞の意味、時代背景について解説を聞き、ピアノ伴奏で歌います。

(申込不要、直接ご来館ください)

ピアノと解説 岩崎利可子さん

日時 5月23日(土) 13:00~14:00

場所 し〜ず・うみ

申・問 し〜ず・うみ ☎ 932-0365

✉ umi-shakyo@herb.ocn.ne.jp

(氏名、TELを記入のこと)

社会保険労務士による年金相談(志免町民センター)

社会保険労務士会では、日本年金機構からの委託により、予約制にて年金受給に関する相談や裁定請求書の受付に応じます(障害年金を除く)。

日時 6月9日(火)、7月14日(火)
9:30~16:00(12:00~13:00を除く)

場所 志免町役場 1階 応接室1、応接室2

※相談会場での予約はできません。

予・問 東福岡年金事務所 ☎ 651-7967 または 7968

コミセンで一緒に働きませんか

(公財)宇美町コミュニティー・センターでは、町内の緑地・緑道、町内公共施設の除草・清掃などに従事する人の就労登録を募集します。

募集要件 町内在住の健康で他に仕事をしてない60歳~72歳の人(就労は75歳まで可)

給与等 時給1,057円 労災保険のみ

勤務形態 月~金曜日 9:00~16:00

月 8~10日間(月によって変動あり)

問 (公財)宇美町コミュニティー・センター

☎ 933-2300

5月は「孤独・孤立対策強化月間」です

誰にも頼れず、ひとりで悩みごとをかかえていませんか。誰かとつながっていくことで、心が軽くなるかもしれません。まずは下記の各相談窓口にご相談ください。

困ったときの相談機関

●こころの悩みについての相談

ふくおか自殺予防ホットライン(24時間365日対応)

☎ 592-0783

●労働上の問題についての相談

福岡東総合労働相談コーナー

(月~金 9:30~17:00) ☎ 687-5342

●女性の方のさまざまな悩みについての相談

かすや地区女性ホットライン

(毎日 10:00~17:00 木曜のみ ~19:00)

☎ 401-5353

広告

弁護士法人奔流 法律事務所粕屋オフィス

◆初回相談(1時間)無料◇夜間・休日・出張対応◆

糟屋郡粕屋町若宮 2丁目 7番 21号(JR原町駅前)

弁護士 松嶋 健一

相談予約 電話092(719)0885

http://www.bengoshi-honryu.com/ または検索

◆5月・6月巡回無料相談のご案内◆

当事務所では、事務所での相談の他、糟屋郡の各町を巡回して、相談をお受けしています。来所困難な方等、この機会にお近くの会場にお越しください。詳しくは当法人ホームページをご覧ください。

●5/22(金) 14~16時 志免町・生涯学習1号館

●6/18(木) 14~16時 粕屋町・サンレイクかすや

福岡県障がい者スポーツ・レクリエーション教室のお知らせ

年間を通じて、水泳や卓球、車いす競技などの障がい者スポーツ・レクリエーション教室を開催します。日時などはホームページをご覧ください。

☎ https://www.f-psa.jp/

場所 クローバープラザ6階
(春日市原町3-1-7)

問 (一社)福岡県障がい者スポーツ協会

☎ 582-5223(平日9:00~17:00)

FAX 582-5228



ホームページ

福岡県学習会生徒募集

学校や家庭での勉強に不安を抱えている中学生を対象に、学校の宿題・復習をサポートする学習会です。一人一人に合わせて、無理のない学習方法で進めます。社会人や大学生の学習支援員が支援します。

費用 無料

日時 毎週水曜日 17:00~19:00

場所 宇美町地域交流センター ※送迎はありません。

対象 町内在住の中学生

定員 10人程度 ※事前申込

申込方法 電話

学習支援員募集

地域の方の学習支援員としてのご応募もお待ちしております。

問 株式会社 トライグループ 行政事業部(九州)

☎ 751-9711(平日13:00~22:00)

第7回 絵れじー会 水彩画展

絵を描き始めて気が付けば40年以上。今回も、風景・静物など新作約40点を展示します。ぜひご覧ください。

日時 6月6日(土)~6月14日(日)

8:30~17:00(入館は16:45まで)

※最終日は16:00まで

休館日 6月8日(月)

場所 歴史民俗資料館 2階ギャラリー

観覧料 無料

問 絵れじー会 有村

☎ 090-3429-1947

広告

2026年 最大12万補助金

エコキュート工事費3万円 大12万円貰える!

実質 補助金を引いた価格(一例)

価格 307,000円~327,000円

日本設備(株) 中日設備

福岡県糟屋郡宇美町宇美2-7-22-102

TEL: 092-692-7776

美姿勢ピラティス・ゆったりピラティス体験者募集

ピラティスとはリハビリから発展した運動で、この教室ではより身体を鍛えたい経験者向け、これから何か運動をしたい運動初心者や高齢者向けの2教室を行いますので、ご自身の体力に合わせてご参加ください。ぜひ今の生活に少しでも運動を取り入れ、健康的な身体づくりをめざしましょう。

日時 ①経験者向け 5月21日・28日、6月4日・11日
木曜日 9:45~10:30

②初心者向け 5月22日・29日、6月12日・19日
金曜日 10:00~10:45

場所 ①し〜ず・うみ、②宇美町中央公民館

対象 どなたでも 定員 15人程度

参加費 体験全4回3,000円、または1日体験1,000円を当日お支払い

申込方法 電話またはショートメールにて申し込みください。

申・問 NPO法人 ふみの里スポーツクラブ

☎ 080-7004-1439

自衛官募集

令和8年度 自衛官等採用試験

第2回 2等陸・海・空士(任期制一般隊員コース)

応募資格

日本国籍を有する18歳以上33歳未満(32歳の方は、採用予定月の末日現在、33歳に達していない人)

受付期間 6月25日(木)まで

試験期日

●筆記試験(WEB)

7月3日(金)~6日(月)いずれか1日を指定

●口述試験・身体検査

7月11日(土)~13日(月)いずれか1日を指定

問 自衛隊福岡地方協力本部 福岡募集案内所

(福岡市東区名島3丁目24-2)

☎ 672-3255(FAX兼) 担当: 細波

手話でコミュニケーション

手話 はろう者の言語です

あいさつをしてみましょう 久しぶり

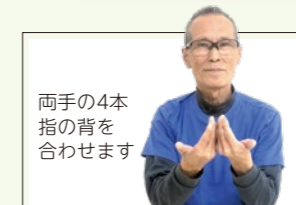

両手の4本指の背を合わせます

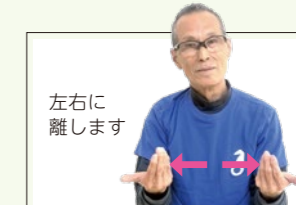

左右に離します

企画 宇美町聴覚障害者部会・宇美町手話の会

問 福祉課 障がい者支援係 ☎ 934-2278 FAX 933-7512(代)

6月のこどもの健診

Table with 3 columns: 日 (Date), 名称 (Name), 時間・場所 (Time/Location). Rows include 2日(火) 1歳6か月児健診, 9日(火) 3歳児健診, 10日(水) 5歳児健診, 16日(火) 7か月児健診, 24日(水) 3か月児健診, 25日(木) 4か月児健診.

- 対象児のご家庭には、健診日ごとに案内を郵送します。
●体調不良などで当日受診できない場合は連絡をしてください。次回の日程をご案内します。

問 こどもみらい課 母子保健係 ☎ 933-0777

子育てサロン

Table with 3 columns: 日 (Date), 名称 (Name), 場所 (Location). Rows include 18日(木) 宇美中子育てサロン, 23日(火) 原田小子育てサロン, 25日(木) 宇美東中子育てサロン.

問 こどもみらい課 子育て支援係 ☎ 933-0777

6月の日曜・祝日在宅医一覧表

Table with 3 columns: 日 (Date), 外科 (Surgery), 内科・小児科・歯科 (Internal/Pediatrics/Dentistry). Rows include 7日(日) 須恵外科胃腸科医院, 14日(日) 久恒病院, 21日(日) やひろ脳神経外科, 28日(日) 篠栗病院.

- ▶時間 9時～17時
▶上記時間以外は 福岡県救急医療情報センター(☎ 471-0099)または 粕屋南部消防署(☎ 935-5111)へ確認してください。
▶かかりつけの医療機関があれば、そちらへご連絡ください。
▶発熱などの症状がある場合は、受診前に必ず医療機関へ電話相談をしてください。

6月の予定

- 図書館
わくわくおはなし会(幼・小低学年向け)
6日(土)・20日(土) 10:30～11:00 図書館おはなしのへや
にこにこおはなし会(乳幼児向け)
10日(水) 10:30～11:00 図書館おはなしのへや
たなばたおはなし会(乳幼児向け)
24日(水) 10:30～11:30 うみ・みらい館 2階 多目的ホール
子育て支援センター「ゆうゆう」
てくてくひろば 3日(水) 10:00～12:00
土日開館 20日(土) 10:00～16:00

- 相談
くらし・行政相談
2日(火) 13:00～15:30(※受付は15:00まで)
●場所 うみ・みらい館 2階 研修室B
心配ごと相談
4日(木)・18日(木) 9:30～12:30(受付12:00まで)
●場所 宇美町立老人福祉センター(くすの杜)
弁護士相談
11日(木)・25日(木) 13:30～15:30
●場所 宇美町立老人福祉センター(くすの杜)
※心配ごと相談・弁護士相談の予約申込・問い合わせは、
宇美町社会福祉協議会へ(☎ 931-1008 FAX 931-1009)
ファイナンシャルプランナー納付相談
25日(木) 9:00～15:00
(要予約・企画財政課 収納対策室までお電話ください。☎ 934-2269)

納期カレンダー
Table with 4 columns: 税目 (Tax Item), 期 (Period), 納税期限 (Payment Deadline), 曜日 (Day of Week). Rows include 町県民税, 国民健康保険税.

- その他
3日(水) 認知症カフェ(くすもりカフェ) 10:00～11:30
●場所 宇美町立老人福祉センター(くすの杜)
14日(日) 日曜窓口 9:00～12:00
25日(木) おもちゃ病院 10:00～11:45
●場所 宇美町働く婦人の家(し〜ず・うみ)
夜間窓口 17:15～20:00

南町民センター 芝生広場 一般開放
7日(日)、21日(日)、28日(日) 8:30～18:00
14日(日) 16:00～18:00
※一般開放日は、変更となる場合がありますので、ホームページをご確認ください。

宇美町防災気象情報
雨量や河川水位・河川監視カメラ・災害速報・気象警報や注意報・防災行政無線の放送内容など
https://umi-bosai.trims-cloud.net/umi_bosai/deploy/html/index.html

6月の休館日

Table with 3 columns: 場所 (Location), 電話番号 (Phone Number), 休館日 (Closed Days). Rows include 図書館, 地域交流センター「うみ・みらい館」, 中央公民館・各体育施設, 南町民センター, 歴史民俗資料館, し〜ず・うみ, まなびや・うみ, うみハピネス, 老人福祉センター「くすの杜」, こども療育センター「すくすく」, 子育て支援センター「ゆうゆう」, ボランティアセンター「ふみらぼ」.

上水道の漏水は指定業者へ

水道管の修理は、町の指定を受けた指定給水装置工事事業者へご依頼ください。
建築時の工事事業者など、お住まいの配管状況などを把握している事業者やご近所、お知り合いのご紹介などで、町の指定を受けた事業者から選択してください。
町ホームページには、町の指定事業者の一覧を掲載しています。ご参照ください。

問 上下水道課 上水道管理係
☎ 934-2224 FAX 933-7512(代)
※土日祝日および夜間の問い合わせ
障子岳浄水場 ☎ 932-0252

宇美町防災メール
防災行政無線の放送内容や災害避難情報などをメールであなたにお知らせします。
bousai.umi-town@raidens3.ktaiwork.jp
に空メールを送信し、その返信メールの内容に従って登録してください。

6月のごみ収集日確認表

お手持ちのカレンダーに書き写すなどしてご活用ください。

Table with 8 columns: 自治会 (Municipality), 分別 (Separation), 朝8時までに (Morning 8:00), 夜9時までに (Evening 9:00), 新聞・雑誌類 (Newspapers/Magazines), もえるごみ (可燃ごみ), 容器包装 (Containers/Packaging), 空き缶 (Empty Cans), ペットボトル (Pet Bottles), 金属類 (Metals), もえないごみ (Non-combustible).

※住居表示の町名と、自治会名とは、異なっています。例：明神坂△丁目には、大名坂自治会、下宇美自治会、上宇美1自治会が含まれます。不明であればお調べしますので、環境課(☎ 932-1111(代))までお問い合わせください。



発見!

元気な地域コミュニティ

自治会編

「自治会」のこと、どのくらい知っていますか？

自治会は、夏祭りや子どもたちのお楽しみイベントなど、「地域のみんなで楽しく過ごすための活動」をしているイメージがあると思いますが、実はそれだけではありません。街路灯の電気代の負担や地域の清掃、登下校時の見守り、地域を守る消防団への協力なども行っています。さらに、近年急増する災害に備え、「自主防災組織」を立ち上げている自治会も増えています。

なかなか気づかないかもしれませんが、住みやすい地域の環境を守るために、自治会は大きな役割を担っています。

住みやすい暮らしを支える活動やみんなで楽しむ活動などを通じて生まれる繋がりが、いざという時に重要となります。皆さんも、そのつながりの輪に加わってみませんか？



宇美町は、自治会活動を応援しています！

問 地域コミュニティ課 共働推進係
☎ 933-5500 FAX 934-2275

この絵は、「宇美八幡宮境内古図」(宇美町指定有形文化財)の一部を掲載したものです。境内古図は、江戸時代の元禄五年(一六九二年)に、四代福岡藩主黒田綱政が宇美八幡宮へ寄進したもので、戦国時代、兵火により焼失する以前の宇美八幡宮を描いたものとされています。

この絵から推察すると、棟札写に記述がある室町時代頃の楼門は、左右に像を配置した朱塗りの立派な姿であったと考えられます。

問 シティプロモーション課 文化財保護活用係
☎ 934-2370 FAX 934-2371



国登録有形文化財「宇美八幡宮本殿・拜殿及び幣殿・神門」建造物の歴史③ (前回の続き)

宇美八幡宮にあった楼門

棟札写に記述がある宇美八幡宮の楼門は、どのような姿をしていたのでしょうか。その謎を解くヒントが、左の絵にあります。

宇美町歴史探検

186

今月の納付期限 ▶ 6月1日(月) 固定資産税1期、軽自動車税

広告

KUMON

5月無料体験受付中!
5/1(金)~30(土)
期間中1週間2回まで

「どんなもんだい!?!」
「できた!」が育むやる気と自信

Let's study English!
英検に challenge!
確かな英語力を身に付ける! 幼児から楽しく!

★宇美センター 宇美4-2-10 (火水金) 書写(水) 木村ビル2F 携帯 090-9075-6404 荒木

★宇美はるだ 原田4-18-8 (火金) 原田下公民分館 携帯 090-1345-8634 須原

★宇美平和 平和2-18-1 (火金) 林崎自治公民館 携帯 070-5530-1537 戸田

広告

あなたのお家のエアコンクリーニングお任せください!! 配管洗浄もお任せください!

宇美町・須恵町・篠栗町限定価格!! (全て税込価格)

ノーマルエアコン 通常価格 11,000円	お掃除機能付きエアコン 通常価格 19,800円	業務用エアコン 通常価格 29,700円
⇒ 9,900円	⇒ 18,000円	⇒ 24,000円

地域密着にて空調設備、水廻りリフォームも積極的に行っております!!是非お気軽にお問い合わせください!

ダイキョウシステム ☎ 090-6428-1771 (担当者名:大島 豊)

防災行政無線の放送内容を電話で確認できます。▶▶▶ ☎ 0120-898-255

人の動き (令和8年4月30日現在)

- 世帯数...17,094世帯(+92)
- 人口...36,644人(+35人)
- 男:18,042人(+21人)
- 女:18,602人(+14人)

発行: 令和8年5月15日
編集: 宇美町シティプロモーション課 印刷: 株式会社 三光
〒811-2192 福岡県糟屋郡宇美町宇美五丁目1番1号
☎ 092-934-2370 FAX 092-934-2371
町ホームページ <https://www.town.umi.lg.jp/>

広報うみの配布に関する問い合わせは株式会社 ポスティクルまで
☎ 575-3517 FAX 575-3518

