

Uming

- う み ん ぐ -

【令和8年度改訂版】
宇美町子育てハンドブック



宇美町 × 株式会社サイネックス

いつでも！誰でも！どこからでも！

Uming

宇美町子育てハンドブック

電子ブック案内



タブレット



パソコン



スマートフォン

2026年4月より公開

電子ブックはこんなときに活用できます



外出中に子どもが
発熱して困った…どうしよう



初めての妊娠で手続きや
支援制度がわからない



次の遊び場は
どこにしようかと悩んだら



冊子が見つからないから
電子ブックで読みたい

ブックマークは
こちらから





あなたらしく 子育て現在進行形 Uming(うみんぐ)

子育ては、「現在進行形」。「はじめんぐ」するように

楽しい子育てになるよう、願いをこめて…。

「こどもが生まれたら」、「歯が生えたら」、「歩いたら」、「オムツがとれたら」、

「しゃべるようになったら」、「幼稚園や保育園に行ったら」…。

いろんな節目があり、そのたびに感動を覚える子育て。

子育てにはこれで終わり、ということはありません。

成長するごとに、親として、新たな役割も出てきます。

あなたの子育ても今まさに現在進行形。

あなたの子育てを現在進行形で応援する、そんな一冊になりますように…

広 告

株式会社

日昇道路

知事許可(般-5)第103294号
産業廃棄物収集運搬業 許可148459号

宇美町宇美6丁目22-11

舗装工事

外構工事

管工事

水道施設工事

TEL 092-957-6527

FAX 092-957-6528

も

く

じ

■ はじめに	1
--------------	---

4 こども家庭センター

■ 宇美町妊産婦応援事業(うみパック) …	5
■ 妊婦のための支援事業	5

6 子育て応援アプリ「うみにょん」紹介

7 赤ちゃんが生まれたら

■ 出生届	7
■ 子ども医療証	7
■ 児童手当	7
■ 出産育児一時金	8
■ 産前産後期間の国民健康保険税の軽減	8
■ 国民年金産前産後免除届	8
■ 低出生体重児の届出	9
■ 養育医療	9
■ 育児相談	9
■ 2か月児訪問(こんにちは赤ちゃん訪問)	9
■ 乳幼児健康診査	10
■ 保護者の健康管理(妊娠前から)	11
■ 任意予防接種	11

12 予防接種・実施医療機関

■ 定期予防接種一覧	12
■ 町内個別予防接種実施医療機関 (定期予防接種)	14
■ 「ふくおかパパノートブック」・「宇美町子ど も・子育て支援条例」紹介	15

16 保育所・認定こども園・幼稚園等

■ 保育所・認定こども園・地域型保育施設・ 届出保育施設・幼稚園	16
■ 幼児教育・保育の無償化について	17
■ 第3子以降の保育料無償化について	17
■ 窓口来庁予約について	17
■ 町内保育施設・幼稚園一覧	18

22 預けたいとき

■ 一時保育・こども誰でも通園制度	22
■ 病児保育	23
■ ファミリー・サポート・センター	24

25 子育て短期支援事業

■ 子育て短期支援事業 (こどもショートステイ・親子ショートステイ)	25
---------------------------------------	----

26 宇美町子育て支援センター

■ 宇美町子育て支援センターゆうゆう …	26
■ 宇美町子育て支援団体・ 子育て関連サークル	27



見やすく読みまちがえにくい
ユニバーサルデザインフォント
を採用しています。

広 告

福井歯科医院

セブンイレブン役場店前

診療時間 平日 9:00~12:00 13:30~19:00

木・土 9:00~12:00

休 診 日 木曜午後・土曜午後・日曜・祝日

宇美町宇美 4-1-1 ☎932-0234

28 ひとり親家庭への支援

- 児童扶養手当 28
- ひとり親家庭等医療証 28
- 母子父子寡婦福祉資金貸付制度 28

29 障がいのあるお子さんへの支援

- 身体障害者手帳 29
- 精神障害者保健福祉手帳 29
- 療育手帳 29
- 障害児福祉手当 30
- 特別児童扶養手当 30
- 重度障がい者医療証 30

31 児童発達支援・放課後等デイサービス

32 宇美町立こども療育センターすくすく

33 小学校・中学校

- 小学校・中学校一覧 33
- 就学援助制度 33
- 宇美町教育相談室 33

34 放課後児童クラブ(学童保育)

- 入所基準 34
- 放課後児童クラブ(学童保育所)一覧 34

35 青少年育成関係団体及び活動内容

- 宇美町スポーツ少年団 35
- NPO法人ふみの里スポーツクラブ 35
- 宇美町の安全・安心な子育て環境 35

36 各種相談窓口(子育て関係)

38 児童虐待の予防と相談窓口

- 児童虐待とは…? 38

39 もしもの時の相談窓口(救急・医療)／災害に備えて

- 福岡県小児救急医療電話相談 39
- 福岡県救急電話相談・医療機関案内 39
- 休日・夜間急患センター 39
- 避難場所や避難経路 39

40 医療機関一覧

42 公共施設

- 親子で学べる・遊べる施設 42
- その他の公共施設 44

46 子育てマップ

48 AIオンデマンドバス「のるーと宇美」

広 告

皮膚科・小児皮膚科 宇美町の優しい皮膚科



かよ皮ふ科



診療時間	月 火 水 木 金 土 日・祝
9:00~12:30 <small>(最終受付12:00 ※土曜11:00)</small>	● ● ● ● ● ● —
14:00~17:00 <small>(最終受付16:15)</small>	● ● — ● ● — —

皮膚を通して 皆様の元気で
健やかな生活のお手伝いを

TEL:092-692-7339

宇美町宇美1-9-19 無料駐車場あり

※最終受付時間は状況により変更させていただくことがあります。

子育て支援センターゆうゆうの隣に開設しています!!

こども家庭センター

～妊娠・出産・子育てまで切れ目のない支援を行います～

「こども家庭センター」は、悩み事や困りごとに対する相談の総合窓口です。保育士、社会福祉士、保健師などが様々な相談に対応し、子育て世代の皆さんを支援していきます。おごさんご本人や家族、地域に住んでいる方など、誰でも相談でき、相談内容に関する秘密は守られます。妊娠、出産、子育てについて悩みがあるときは、一人で悩まず、まずはご相談ください。

相談のしかた

電話相談 ☎933-0777

受付時間 月曜日～金曜日 8:30～17:15 ※祝日、年末年始を除く。

詳細はこちら



<https://www.town.umi.lg.jp/soshiki/42/47825.html>

メール相談 24時間いつでも受け付けています。

二次元コードまたはURLからアクセスしてください。

※返信にはお時間をいただく場合がありますが、必ずお返事します。

♥妊娠・出産・子育て相談入力フォーム

♥こども相談入力フォーム



<https://logoform.jp/form/uLgK/901350>



<https://logoform.jp/form/uLgK/901400>

18歳までの方は、
こちらから

来所相談

宇美町貴船2-28-1(うみハピネス内)

開所時間 月曜日～金曜日 8:30～17:15 ※祝日、年末年始を除く。

※個室の相談室やこどもを遊ばせながら相談できるスペースもあります。

問 こども家庭センター(こどもみらい課内) ☎933-0777

授乳室や親子トイレも完備しているので、気軽にお越しください

たとえば...

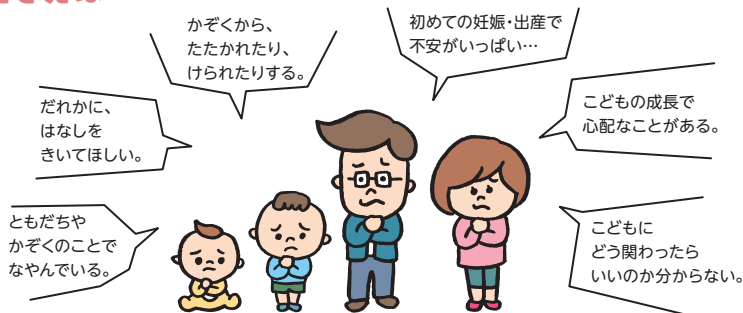

どんなことでもだいじょうぶ ひみつは、守ります

子育てするなら宇美町で！

アップデート
しました！

宇美町では、すべての妊産婦と子育て家庭が
安心して出産・子育てができるよう2つの事業を実施しています。

宇美町妊産婦応援事業(うみパック)

令和8年度からは、スマートフォンで以下のサービスを組み合わせて、
4万円分電子クーポンとして利用できるようになりました。

- ♥妊産婦タクシー利用料助成事業
- ♥妊産婦ヘルパー利用料助成事業
- ♥産後ケア利用料助成事業
- ♥産前・産後サポート相談事業
- ♥ファミリー・サポート・センター利用料助成事業 ※

※の事業は、電子クーポンでは利用できません。利用を希望される場合、ホームページをご覧ください。



※サービスの対象者や
助成額の詳細はこちら

<https://www.town.umi.lg.jp/soshiki/42/62247.html>

妊婦のための支援事業

妊娠期から出産・子育てまで一貫した相談支援の充実を図るとともに、経済的
支援として、妊娠・出産された子育て家庭に「妊婦支援給付金」を支給します。

- 給付額
- 妊娠1回につき5万円
 - 妊娠した子どもの数×5万円



詳細はこちら

<https://www.town.umi.lg.jp/soshiki/42/36393.html>

妊婦支援給付金について

出産育児関連用品の購入費助成や子育て支援サービスの利用負担軽減を図るため、妊婦の方へ給付
金を支給しています。詳細は町ホームページをご確認ください。

妊娠から出産・子育ての相談について

初めての妊娠、出産はわからないことが多いのは、当たり前のことです。また上の子どもを育てなが
らの出産においても、さまざまな悩みが出てきたり、サポートが必要になることもあるでしょう。

そのため、妊娠届出時や出産後の2か月児訪問時(生後1~2か月頃)に保健師などの面談や妊娠中期
や後期に子育て応援アプリ「うみにょん」(P6参照)を通じて情報発信を行います。

問 こどもみらい課 ☎933-0777

広告

学校法人 小林学園

宇美幼稚園



Instagramは
こちらから！

三葉幼稚園



宇美町とびたけ4-1-3

☎092-933-0970

宇美幼稚園



三葉幼稚園



宇美町宇美3-6-26

☎092-932-0512

アプリをリニューアルしました！

宇美町子育て応援アプリ うみにょん

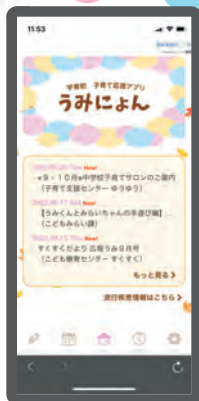

カンタン&無料で登録できます🎵

アプリのダウンロードはこちら↓



Apple

Google

現在【うみにょん】をご利用中の方は、引き続きご利用いただくために、アプリの再取得が必要となります。お手数をおかけしますが、ご理解とご協力をお願いいたします。

1

予防接種をまるごとお任せ！

生年月日から予防接種のスケジュールを自動作成します。
町内医療機関の検索ができます。

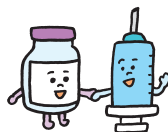

2

子育ての記録を保存！

母子健康手帳の記録を入力したり画像で保存ができるので万一の時にも安心です。



3

プッシュ通知で安心！

予防接種の予定日・町内の子育てに関するイベント情報などが届きます。

— 広 告 —

より少なく、よりよく。

BUILDING A BETTER WORLD FROM LESS.



日本タンゲステル株式会社

TEL 092-932-6950

糟屋郡宇美町宇美 3351 番地



赤ちゃんが生まれたら

赤ちゃんが生まれたら

※1 マイナンバー制度によりマイナンバーがわかる書類及び窓口に来られた方の本人確認書類が必要です。

出生届

問 住民課 戸籍住民係 ☎932-1111(代表)

生まれた日を含めて14日以内に、出生届を出生子の本籍地・出生地・届出人の所在地のいずれかに提出します。

持参品 出生届(出生証明書)、母子健康手帳

子ども医療証

問 住民課 医療年金係 ☎932-1111(代表)

健康保険等に加入している18歳到達後最初の年度末までのこどもは、医療費の負担が軽くなる子ども医療証の交付を受けることができます。

出生から60日以内に申請されると誕生日からの設定になりますが、それを過ぎると、申請された月の初日からの認定になります。※詳細はお問い合わせください。

持参品 子どもの健康保険情報がわかるもの、その他必要な書類 ※1

児童手当

問 福祉課 福祉・手当係 ☎934-2278

次代の社会を担うこどもの健やかな育ちを支援するために、18歳到達後の最初の年度末までの児童を養育する方に支給される手当です。

出生等の翌日から15日以内に、請求者の住所地で申請してください(公務員は勤務先)。

支給額(月額)	3歳未満	15,000円	第3子以降 30,000円
	3歳以上高校生年代まで	10,000円	

支給日 原則として、偶数月の10日

持参品 請求者の口座番号がわかるもの、健康保険情報がわかるもの、その他必要な書類

— 告 告 —

二級建築士事務所

鷹巣工務店

篠栗町若杉 1487

リフォームはお任せください

ハウスメーカー住宅から築年数の長い
木造住宅までリフォーム可能です
新築もデザインから施工まで行っています

お気軽にご相談ください

TEL/FAX 092-947-1037

増改築・水回り内装・クロス・塗り壁・床張替え・屋根・塗装
サッシ・ドア・腐りにくいウッドデッキ・バリアフリー工事や
手すりなどの介護リフォームも行っています

※1 マイナンバー制度によりマイナンバーがわかる書類及び窓口に来られた方の本人確認書類が必要です。

出産育児一時金

問 宇美町国民健康保険に加入中の方…住民課 国保係 ☎932-1111(代表)

宇美町国民健康保険以外に加入中の方…勤務先または加入している健康保険

出産されたお母さんの加入している健康保険から一時金が支給されます。原則として健康保険から医療機関などに直接支払われますので、詳しくは加入している健康保険にお尋ねください。

産前産後期間の国民健康保険税の軽減 **問** 住民課 国保係 ☎932-1111(代表)

国民健康保険の被保険者は、出産(予定)日が属する月の前月から4か月間(多胎妊娠の場合は、出産(予定)日が属する月の3か月前から6か月間)の所得割額と均等割額が免除されます。

持参品 出産予定日がわかる書類(母子健康手帳など)、その他必要な書類 ※1

国民年金産前産後免除届 **問** 住民課 医療年金係 ☎932-1111(代表)

国民年金1号の被保険者は、出産(予定)日が属する月の前月から4か月間(多胎妊娠の場合は、出産(予定)日が属する月の3か月前から6か月間)の国民年金保険料が免除されます。

※出産予定日の6か月前から届出可能です。

※マイナポータルからの申請もできます。

持参品 基礎年金番号がわかるもの、出産予定日がわかる書類(母子健康手帳など)、その他必要な書類 ※1



低出生体重児の届出

問 こどもみらい課 母子保健係 ☎933-0777

出生体重が2,500g未満の赤ちゃんは、出生届時に「低出生体重児の届出」を提出してください。

宇美町で提出する場合は、「赤ちゃんについてのおたずね」と兼ねています。

持参品 母子健康手帳

養育医療

問 こどもみらい課 母子保健係 ☎933-0777

身体の発育が未熟なまま生まれた1歳未満の赤ちゃんが、指定医療機関で入院養育を受ける場合に、医療費の自己負担について公費助成する制度です。

医療の給付が必要となった日から30日以内に手続きが必要です。※1

対象 入院養育を必要とする未熟児(1歳未満)

育児相談

問 こどもみらい課 母子保健係 ☎933-0777

会場 うみハピネス

名称	内容	対象	日時等
育児相談 栄養相談	乳幼児期における発育や発達、栄養に関する相談に保健師・栄養士・保育士が対応します。	育児や栄養についての相談希望者	随時 まずはお電話でご相談ください。

2か月児訪問(こんにちは赤ちゃん訪問)

問 こどもみらい課 母子保健係 ☎933-0777

生後1～2か月頃の赤ちゃんがいるご家庭に保健師が訪問します。体重計測による発育や飲む力の確認、育児相談などを行っています。また、お母さんの産前産後の体についての相談も行っています。

対象者 乳児とその保護者

訪問日時 こどもみらい課母子保健係から電話連絡します。

— 広 告 —



あいりお耳鼻科

耳・鼻・のどのお悩み
是非ご相談ください



新生児の診察も
おまかせ
ください!





HP QRコード

院長 馬淵 英彰

まぶろ ひであき

宇美町明神坂2丁目1-27(宇美八幡宮すぐそば) TEL:092-957-6015 <https://airio-ent.com>

乳幼児健康診査は、お子さんの身体面や心理面の成長を見る大切な機会です(対象児に個人通知あり)。

診察は小児科医が行っています。育児相談では、体重の増え、離乳食、偏食、発達に関する事などお気軽にご相談ください。

会 場 うみハピネス

健診名	内容	受付時間
1か月児健康診査	生後1か月のお子さんの身体計測、小児科医の診察等を医療機関で実施。	受診医療機関に要予約 ※個別通知はありません。
3か月児健康診査	生後3か月のお子さんの体重計測、子どもの発育・発達についての学習会、育児相談など	10:00～ (個別通知します)
4か月児健康診査	身体計測、小児科医の診察、育児相談、離乳食についてのお話など	13:15～ (個別通知します)
5か月児健康診査	離乳食についての学習会、栄養相談など	13:15～
7か月児健康診査	身体計測、小児科医の診察、育児相談、栄養相談など ブックスタート (絵本の読み聞かせと赤ちゃん絵本の配布)	13:15～ (個別通知します)
1歳6か月児健康診査	身体計測、小児科医・歯科医の診察、育児相談、栄養相談、フッ化物塗布など	
3歳児健康診査	身体計測、小児科医・歯科医の診察、尿検査、育児相談、栄養相談、ブラッシング指導など	①9:30～ ②13:15～ (個別通知します)
5歳児健康診査 ※対象は年中児	身体計測、小児科医の診察、集団遊び、集団教育個別相談など	

※日程については、町の広報・ホームページ・うみによんでご確認ください。

※対象児のご家庭には、個別通知をします。受付時間は通知でご確認ください。

※体調不良などで当日受診できない場合は、連絡をしてください。次回開催日と受付時間をご案内いたします。

※健康診査対象外のきょうだい児(生後4か月から就学前)は、託児ができますので、前日の午前中までうみによんの予約サポートにてご予約ください(定員有)。



会場 町内施設

名称	対象	備考
健康診査	フレッシュ健診	16歳～39歳
	特定健診	40歳以上 ※宇美町国民健康保険加入者又は協会けんぽ被扶養者
がん検診等	40歳以上(乳がんは女性のみ) ※乳がん検診は、年度中に偶数年齢になる方	詳細は本年度の「けんしんガイド」(広報うみ3月号に折り込み)または、町のホームページをご参照ください。  ★指定医療機関でも受診ができます。
	胃がん★・大腸がん★ 乳がん★・肺がん	
	子宮頸がん★	
骨粗鬆症	40・45・50・55・60・65・70歳の女性	

※健(検)診の内容については、変更する場合があります。

名称	内容	対象	備考
トレーニングルーム	健康づくりのための運動を習慣化するために、「健康運動指導士」が一人一人に合った運動を指導します。	15歳～ ※ただし、中学生は保護者同伴	最新情報は町のホームページをチェック → 

任意予防接種

大人の風しん予防接種費用の一部を助成します。

対象者

風しん抗体検査を受け、抗体価が低いことが判明した①、②、③の方

- ①妊娠希望者(妊婦は除く。)
 - ②妊娠希望者の配偶者(パートナーを含む)、同居者(生活空間を同一にする頻度が高い家族など。)
 - ③妊婦の配偶者(パートナーを含む)、同居者(生活空間を同一にする頻度が高い家族など。)
- 詳しくは健康課にお問い合わせください。

— 広 告 —



小規模保育事業A型
どれみ乳幼児園



Facebook
はこちら↓



宇美町宇美4丁目 7-33 サンハウス宇美1階 西鉄ストア裏

TEL092-934-1026



予防接種・実施医療機関

定期予防接種一覧

定期予防接種は、予防接種法に基づく予防接種です。定められた対象年齢・接種期間内での接種は、公費負担となり、万一健康被害が発生した場合も国による予防接種健康被害救済制度の対象となります。

予防接種で病気の感染を予防し、重症化させないために対象年齢内の早い時期に接種をしましょう。

定期予防接種の種類		回数	接種対象者
経口生	ロタウイルス	ロタリックスの場合	2回 生後6週～24週
		ロタテックの場合	3回 生後6週～32週
不	ヒブワクチン	4回	生後2か月から5歳に至るまでの間にある方 ※接種開始月齢に応じて接種回数異なります。
不	小児用肺炎球菌ワクチン	4回	生後2か月から5歳に至るまでの間にある方 ※接種開始月齢に応じて接種回数異なります。
不	B型肝炎ワクチン	3回	生後1歳に至るまでの間にある方
不	五種混合(DPT-IPV-Hib)	1期	4回 生後2か月から7歳6か月に至るまでの間にある方 (四種混合とヒブワクチンを一度も接種していない方)
不	二種混合(DT)	2期	1回 11歳から13歳に至るまでの間にある方
注射生	BCG(結核)	1回	生後1歳に至るまでの間にある方
注射生	MR (麻しん風しん)	1期	1回 生後12か月から24か月に至るまでの間にある方
		2期	1回 5歳から7歳に至るまでの間にある方で小学校就学の始期に達する日の1年前から当該始期に達する日の前日までの間にある方(年長児)

不 …不活化ワクチン 経口生 …口で飲む生ワクチン 注射生 …注射の生ワクチン

【接種対象者について】

「〇歳〇か月に至るまでの間」は、〇歳〇か月になる日にちの前日までの接種となります。

定期予防接種の種類		回数	接種対象者
不 日本脳炎	1期	3回	生後6か月から7歳6か月に至るまでの間にある方
	2期	1回	9歳から13歳に至るまでの間にある方
	特例措置対象者		①平成7年4月2日から平成19年4月1日生まれの20歳未満の方 日本脳炎予防接種の第1期(計3回)及び第2期(計4回)が終了していない方は、4回に満たない不足の接種回数を定期予防接種として接種ができます。 ②平成19年4月2日から平成21年10月1日生まれの方 平成22年3月31日までに日本脳炎の第1期の予防接種が終了していない方で、生後6か月から90か月又は9歳以上13歳未満にある方
注射生 水痘		2回	生後12か月から36か月に至るまでの間にある方
不 子宮頸がん予防ワクチン		3回	小学校6年生から高校1年生の年齢相当の女子 ※初回接種年齢に応じて接種回数異なります。

同じ種類のワクチンの接種を複数回受ける場合、ワクチンごとに決められた間隔を守って接種してください。

◎異なる種類のワクチンを接種する際の予防接種の間隔

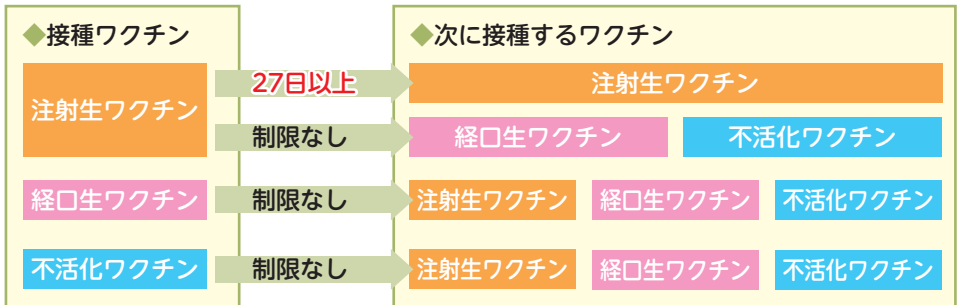

町内個別予防接種実施医療機関(定期予防接種)

病・医院名	住所・ 電話番号	ロ タ ウ イ ル ス	ヒ ブ	小 児 用 肺 炎 球 菌	B 型 肝 炎	五 種 混 合	二 種 混 合	B C G	M R	日 本 脳 炎	水 痘	子 宮 頸 がん
いりえ 小児科医院	貴船1-11-6 ☎932-9600	●	●	●	●	●	●	● 要予約	●	●	●	● 要予約
うみ 小児科医院	宇美5-9-28 ☎410-2728	● 要予約	● 要予約	● 要予約	● 要予約	● 要予約	● 要予約	● 要予約	● 要予約	● 要予約	● 要予約	● 要予約
岡部病院	明神坂1-2-1 ☎932-0025	/	/	/	● 要予約	● 要予約	● 要予約	/	● 要予約	● 要予約	● 要予約	● 要予約
神武医院	桜原2-22-1 ☎932-0188	/	/	/	● 要予約	● 要予約	● 要予約	/	● 要予約	● 要予約	● 要予約	● 要予約
中西内科 クリニック	宇美4-1-3 丸和メディカル ビル2F ☎934-0703	/	/	/	/	/	/	/	/	/	/	● 要予約
山崎産婦人科・ 小児科医院	宇美中央1-2-13 ☎933-8000	●	●	●	●	●	●	●	●	●	●	●

※町外の医療機関で接種を希望される方は、かかりつけの医療機関またはこどもみらい課

母子保健係(☎933-0777)へお問い合わせください。

※最新情報については、町ホームページをご確認ください。

<https://www.town.umi.lg.jp/soshiki/42/29062.html>



◎予防接種ごとの個別通知は行いませんので、お子様に合わせた計画をたてて、忘れずに接種を受けましょう。

1. 受ける前に医療機関に予約をしてから行きましょう。
2. 持って行くもの
 - 母子健康手帳(過去の接種記録や接種の回数・間隔の確認に必要です。)
 - 予診票手帳(手帳をお持ちでない方は、予診票を町内医療機関に準備しています。)
 - 本人証明書(住所・氏名・年齢が確認できるもの、保険証など)
3. 医療機関には、お子様の状態がわかる保護者が連れて行きましょう。
4. 受ける前に、病気や副反応についてよく理解しましょう。

～「ふくおかパパノートブック」が発行されました～

パパの積極的な育児参加を応援するため、福岡県では、「ふくおかパパノートブック」を発行しました。

妊娠から出産までのママの変化やパパの家事・育児術、実践例などをまとめたパパのための家事・育児の“伴走”ガイドです。

二次元コードや【うみにょん】からもご覧いただけます。



母子手帳交付時に
配布しています

詳しくはこちらから



～宇美町子ども・子育て支援条例を知っていますか？～

宇美町では、「子育てするなら宇美」を合い言葉に、子育て支援のさらなる充実に宇美町全体で取り組むため、**宇美町子ども・子育て支援条例**を制定しています。この条例は「子どもの大切な権利」「町の責務等」「共働の取組（保護者、町民、学校関係者、地域団体、事業者の役割）」「議会の役割」が明記されています。

町ホームページに掲載していますので、是非この機会にご覧ください。



こどもみらい課ではリーフレットを作成し、小・中学生に配布しています。

詳しくは
こちらから



<https://www.town.umi.lg.jp/soshiki/42/19679.html>

問 こどもみらい課 ☎933-0777



保育所・認定こども園・幼稚園等

保育所・認定こども園・地域型保育施設・届出保育施設・幼稚園

子ども・子育て支援新制度により、認可保育所・認定こども園(保育)・地域型保育施設を利用希望する場合、保育の必要性の認定を受け、保護者の希望、保育所等の状況により、町が利用調整をおこないます。

※子ども・子育て支援新制度については、こども家庭庁のホームページで詳しくご覧いただけます。
<https://www.cfa.go.jp/policies/kokoseido>

認定区分

認定区分	対象年齢	希望する教育・保育の形態	利用施設
1号	満3歳以上	教育のみを希望する場合	認定こども園(教育)・幼稚園
2号	満3歳以上	保育認定の事由に該当し、	保育所・認定こども園(保育)・地域型保育施設
3号	満3歳未満	保育を希望する場合	

入所申込み

秋頃に、翌年度4月に入所を希望するこどもたちの入所申込みを受け付けます。詳細については町の広報・ホームページでお知らせします。空きがあれば年度途中の入所も可能です。こどもみらい課にお問い合わせください。

入所に関する保育認定の事由について

児童の保護者が、下記のような事由に該当し児童の保育を必要とすると認められる場合です。

- ①就労している(月64時間以上)
- ②妊娠中または出産後間もない(出産予定月を含む前後で最大3か月間)
- ③疾病、負傷、障がい等がある
- ④長期にわたる病人や、心身に障がいのある方を看護・介護している
- ⑤火災・風水害・地震などで被害を受け復旧にあたっている
- ⑥求職活動している ⑦就学している(月64時間以上)
- ⑧育児休業中である(定員に空きがある場合)
- ⑨その他、①～⑧に類する状態であり、町長が必要と認める場合

※①、⑦において120時間未満の場合、または⑥、⑧に該当する方の保育時間は原則短時間認定となります。

申込みに必要な書類

- (1)教育・保育給付認定申請書(現況届)兼保育所等入所申込書
- (2)希望園調査書
- (3)個人番号(マイナンバー)が確認できる書類(同居者全員分)
個人番号カード・個人番号通知カード・個人番号が記載された住民票等の写しのいずれか
- (4)申請にこられる方(保護者)の写真付きの身分証明書(運転免許証等)
- (5)保育の必要性を証明する書類(父母それぞれ)
- (6)重要事項チェックシート

保育料(令和8年度)

児童の保護者の市町村民税額の所得割額の合計を基に階層区分を決定します。
年度途中(9月)で保育料が切り替わります。

4月分から8月分までは前年度市町村民税(所得割額)の合計額に基づく保育料となり、
9月分から3月分までは当年度市町村民税(所得割額)の合計額に基づく保育料となります。

基本は父母分のみを合計しますが、祖父母等が家計の主宰者
になっている場合はその方の分も加算します。

※保育料算定のために市町村民税額を計算する際には、配当控除、外国
税額控除、寄付金控除、住宅借入金等特別控除などは控除しません。
上記に該当する場合は、実際の市町村民税額とは異なりますのでご承
知おきください。



保育料の一覧はこちら
<https://www.town.umi.lg.jp/soshiki/42/34585.html>

◎1号認定:教育標準時間認定子ども(認定こども園(教育))

幼児教育・保育の無償化により、保育料は無償となります。

◎2・3号認定:保育認定子ども(保育所・認定こども園(保育)・地域型保育施設)

幼児教育・保育の無償化により、3歳以上児については保育料は無償となりますが、こ
れまで保育料に含まれていた副食費(おかず代)については、無償化後も引き続き保護
者様の負担となり、施設による実費徴収となります。

副食費の額は、施設により異なります。

幼児教育・保育の無償化について 問 こどもみらい課 保育・幼稚園係 ☎933-1322

令和元年10月1日より幼稚園・保育所等の利用料の無償化が開始されました。給食費・通
園費等はいずれの施設をご利用の場合も、無償化の対象外となります。ただし、一定の所得
階層未満の世帯及び第3子以降の子どもの副食費は免除または補助されます。詳しい手続
き方法等につきましては、こどもみらい課保育・幼稚園係までお尋ねください。

無償化の詳細については、ホームページをご確認ください。→
<https://www.town.umi.lg.jp/soshiki/42/9462.html>



第3子以降の保育料無償化について 問 こどもみらい課 保育・幼稚園係 ☎933-1322

令和7年9月より、多子世帯の経済的負担軽減のため、保育所等に通う第3子以降の保育
料(※)を所得やきょうだいの年齢に関わらず、無償化します。

※無償化の対象となるのは、月額保育料のみです。副食費、延長保育料、各施設で実費で徴収する費用
などは、保護者負担となります。

無償化の詳細については、ホームページをご確認ください。→
<https://www.town.umi.lg.jp/soshiki/42/63282.html>



窓口来庁予約について 問 こどもみらい課 保育・幼稚園係 ☎933-1322

窓口混雑緩和のため、来庁予約制を導入しています。
ご理解ご協力をお願いいたします。

来庁予約はこちらから→
<https://logoform.jp/fr4pqx>



町内保育施設・幼稚園一覧

◎認可保育所

施設名		住所	電話番号
町立	はやみ 早見保育園	宇美中央2-9-26	☎932-0180
	はるだ 原田保育園	原田3-2-1	☎932-0115
私立	うみはちまんぐう 宇美八幡宮保育園	宇美1-8-34	☎932-0583
	しおうじざか 四王寺坂ひかり保育園	四王寺坂1-30-17	☎957-0005
	きふね 貴船保育園	貴船2-29-2	☎932-3000
	なぎばる 柳原ぶらす保育園	宇美東2-2-15	☎932-0181
対象年齢	首がすわって(3か月以上)～就学前 ※貴船保育園は4か月～就学前		
保育曜日	月曜日～土曜日		
保育時間	7:00～18:00(延長19:00まで) ※延長保育は1歳の誕生日から		
給食	0～2歳児は完全給食 3～5歳児は副食給食 ●主食は持参※ ●副食費は施設により異なる ※四王寺坂ひかり保育園、柳原ぶらす保育園の主食は自園提供(別途料金要)。		
入所申込	こどもみらい課に申込み(新年度申込は秋頃)		

— 広 告 —



小規模保育事業A型

すみれ乳幼児園

宇美町光正寺1丁目4番5号

TEL092-692-9320

たかはし歯科クリニック

診療科目：歯科 小児歯科 歯科口腔外科 (旧高橋歯科医院)

診療時間	月・火・水・金	8:00～18:30 (昼休み 12:00～13:30)	
	土	8:00～15:00 (昼休み 12:00～13:00)	
	日・祝日	8:00～12:00	

宇美5-9-5 上宇美バス停前 西鉄ストア(食彩館)前

宇美町 たかはし歯科クリニック ☎932-0218

◎認定こども園

施設名	住所	電話番号
チムニーズENGLISHスクール	大字宇美4361-2	☎933-3063
対象年齢	3歳児～就学前	
保育曜日	月曜日～金曜日	
保育時間	8:00～14:00(保育部分は18:00まで)	
給食	副食給食 ※主食は持参 ※週2日、3日、5日から選択可。給食を選択しない場合は弁当持参。	
入所申込	幼稚園部分…施設に申込み 保育所部分…こどもみらい課に申込み(新年度申込は秋頃)	

施設名	住所	電話番号
空とぶくじら幼児園うみ園	貴船2-41-27	☎934-0048
対象年齢	幼稚園部分…満3歳～就学前 保育所部分…首がすわって(4か月以上)～就学前	
保育曜日	月曜日～土曜日	
保育時間	7:00～18:00(延長19:30まで) ※延長保育は1歳の誕生日から	
給食	0～2歳児は完全給食 3～5歳児は副食給食 ●主食は自園提供(別途料金要)	
入所申込	幼稚園部分…施設に申込み 保育所部分…こどもみらい課に申込み(新年度申込は秋頃)	

施設名	住所	電話番号
宇美タンポポこども園	宇美6-10-22	☎933-1208
対象年齢	首がすわって(3か月以上)～就学前	
保育曜日	月曜日～土曜日	
保育時間	7:00～18:00(延長19:00まで) ※延長保育は1歳の誕生日から	
給食	0～2歳児は完全給食 3～5歳児は副食給食 ●主食は自園提供(別途料金要)	
入所申込	幼稚園部分…施設に申込み 保育所部分…こどもみらい課に申込み(新年度申込は秋頃)	

施設名	住所	電話番号
めばえ保育園	大字井野赤井手560-2	☎692-1361
対象年齢	首がすわって(3か月以上)～就学前	
保育曜日	月曜日～土曜日	
保育時間	7:15～18:15(延長7:00～7:15、18:15～19:15) ※延長保育は1歳の誕生日から	
給食	0～2歳児は完全給食 3～5歳児は副食給食 ●主食は自園提供(別途料金要)	
入所申込	幼稚園部分…施設に申込み 保育所部分…こどもみらい課に申込み(新年度申込は秋頃)	

◎地域型保育施設

施設名		住所	電話番号
家庭的保育	四王寺坂 ひかり乳幼児園	四王寺坂3-13-13	☎934-2586
小規模保育	どれみ乳幼児園	宇美4-7-33	☎934-1026
	ゆうあいおむすび保育園	貴船2-30-3	☎410-2285
	すみれ乳幼児園	光正寺1-4-5	☎692-9320
対象年齢	首がすわって(3か月以上)～2歳児		
保育曜日	月曜日～土曜日		
保育時間	7:00～18:00(延長19:00まで) ※延長保育は1歳の誕生日から		
給食	完全給食		
入所申込	こどもみらい課に申込み(新年度申込は秋頃)		

◎届出保育施設

施設名		住所	電話番号
あさひ 朝陽こどもえん		宇美4-1-3 3F	☎957-9160
対象年齢	6か月～就学前		
保育曜日	月曜日～土曜日		
保育時間	8:00～18:00		
給食	弁当持参		
入所申込	施設に申込み		

— 広 告 —



ゆうあい
おむすび
保育園

**『自分の夢を自らの努力で
実現しようとする力』
の基礎を育てる**

- 基本的な生活習慣を身に着けます
- 自主性を育てます ● 個性を大切にします
- 思いやりの気持ちを育てます
- 自然や人が大好きで大切にできる心を育みます



宇美町貴船2丁目30番3号
☎092-410-2285

社会福祉法人 ひかり会

四王寺坂ひかり保育園

宇美町四王寺坂1丁目30-17 **TEL092-957-0005**

🌸🌸🌸 **家庭的保育事業** 🐼🐰

四王寺坂ひかり乳幼児園

宇美町四王寺坂3丁目13-13 **TEL092-934-2586**

◎幼稚園

施設名		住所	電話番号
学校法人 小林学園 宇美幼稚園		とびたけ4-1-3	☎933-0970
対象年齢	2歳児～就学前		
保育曜日	月曜日～金曜日		
保育時間	8:00～14:00(早出保育7:30～、延長18:00まで)		
給食	給食:週5日		
入所申込	施設に申込み(新年度申込は秋頃)		

施設名		住所	電話番号
学校法人 小林学園 三葉幼稚園		宇美3-6-26	☎932-0512
対象年齢	2歳児～就学前		
保育曜日	月曜日～金曜日		
保育時間	8:00～14:00(早出保育8:00～、延長17:30まで)		
給食	給食:週3日、弁当持参:週2日		
入所申込	施設に申込み(新年度申込は秋頃)		

施設名		住所	電話番号
学校法人 博多学園 博多第二幼稚園		ひばりが丘1-1-10	☎934-1001
対象年齢	2歳児～就学前		
保育曜日	月曜日～金曜日		
保育時間	8:30～14:00(早出保育7:30～、延長18:00まで)		
給食	給食:週3日、弁当持参:週2日(週5日給食もあり)		
入所申込	施設に申込み(新年度申込は秋頃)		

最新の「保育所・認定こども園・地域型保育施設・幼稚園・届出保育施設一覧」は、こちらから確認できます。

<https://www.town.umi.lg.jp/soshiki/42/hoiku-shisetsuitiran.html>



— 告 告 —

◆自然が育む、自然に育む◆

博多第二幼稚園

恵まれた自然環境を最大限に活かした教育で
子どもたちの五感を思う存分伸ばし、自立心を育てます♪
生涯にわたる学びの基礎を培い、たくましい体と心を育む幼稚園です。

2歳児から入園できます。詳しくはお問合せください!

入園前の1-2歳児対象
**リトル
プレイルーム**

入園前のお子様対象
**育児
サークル**

〒811-2106 宇美町ひばりが丘1丁目1-10
TEL.092-934-1001
<https://kindergarten.hakata.ed.jp/hakuni/>

日程・内容は
ホームページより
ご確認ください!

Instagramも
随時更新中!



預けたいとき

一時保育

日々保育所等に通所する要件に該当しない児童で、一時的に保育を必要とする児童を、原田保育園の専用室でお預かりします。

登録の際は、行事等により職員が対応できないことがありますので、事前にご連絡をお願いします。

実施施設 町立原田保育園 原田3-2-1 ☎932-0115

区分	一時保育	
	緊急保育	非定形保育
保育内容	保護者の入院、傷病その他の理由により、緊急かつ一時的に保育に欠ける児童に対する保育	保護者の子育て疲れ解消等の私的理由やその他の理由により、一時的に保育が必要となる児童に対する保育
利用可能日(時間)数	連続して14日以内	1月に64時間以内
登録	希望する日の前日まで	希望する日の7日前まで
提出書類	一時保育申込書兼台帳、健康状況調査票、母子健康手帳の写し等	一時保育申込書兼台帳、健康状況調査票
予約	希望する日の前日まで	希望する日の1月前～3日前まで ※平日17時までに連絡をお願いします。
保育時間	月曜日～土曜日 7:00～18:00(行事等でお休みがあります)	
対象年齢	満1歳～就学前まで	
定員	1日に12名	
保育料	1時間につき400円(※町外者の非定形保育は1時間につき500円)	
給食費	1食につき250円 ※3歳以上児については、副食給食となりますので主食を持参してください。	
納付方法	利用日における利用時間終了時まで現金・PayPayで納付	
保険料	1年度につき210円(初回時、及び年度替わり後最初の利用の際に納付)	

乳児等通園支援事業(こども誰でも通園制度)

保育所等に通っていない生後6か月から満3歳未満のこどもを対象に、保護者の就労の有無にかかわらず、月一定時間までの利用可能枠の中で保育所等などを利用できる制度です。

利用するためには、事前にお手続きが必要となりますので、こどもみらい課保育・幼稚園係までお尋ねください。



制度の内容や手続き方法など、詳細は町ホームページをご確認ください。

<https://www.town.umi.lg.jp/soshiki/42/66130.html> ➔



病児保育

病気にかかっているお子さんが、保育園や小学校などの集団生活が困難な状況で、保護者が仕事等の都合により家庭保育ができない場合に、一時的にお預かりします。

宇美町・須恵町・志免町は、共同で須恵町の正信会水戸病院に委託して病児保育事業を実施しています。

実施場所 病児保育ひまわりルーム(須恵町大字旅石86番地320)
☎092-936-1880(ひまわりルーム直通)

対象児童 宇美町・須恵町・志免町に住所を有する生後6か月から小学6年生までの児童

利用定員 3名

利用料 無料 ※診察費、治療費は別途必要。

開設日時 月曜日～金曜日 8時30分～17時30分
※木曜日は8時30分～12時30分

休業日 土・日・祝日・お盆・年末年始(12月29日～1月3日)・水戸病院の臨時休診日

ご利用の流れ ※詳細は、町ホームページをご確認ください。

①②③の様式もダウンロードすることができます。 →



URL: <https://www.town.umi.lg.jp/soshiki/42/byoujijhoiku.html>

(1) 利用登録

「病児保育利用登録申請書」①を記入し、「ひまわりルーム」に提出してください。

※利用前に登録されることをお勧めします。

※毎年度ごとに提出し、利用登録をすることが必要です。

(2) 医療機関の受診

「病児保育利用申込書」②に必要事項を記入のうえ、医療機関を受診し、医師に申込書下部にある「連絡票」の記入を依頼してください。

※医師は病児保育が利用可能と判断した場合に連絡票に記入します。

※受診する医療機関によって「連絡票」記入の料金が必要な場合があります。



URL: <https://s-mito.org/himawari-room/>

(3) 利用予約

「ひまわりルーム」へお電話にて予約してください。

利用状況はこちらから確認できます

【予約の締切日時】

利用日	予約の締切日時
月	金曜日の17時まで
金	木曜日の12時30分まで
火・水・木	前日の17時まで

締切日が祝日の場合は、直前の平日が締切日となります。

予約なしで、当日の利用を希望される場合は、「ひまわりルーム」にお電話で相談してください。(当日受付15時まで。) 定員に空きがある場合のみお預かりできます。

(4) 当日

「持ち物・体調チェック表」③で持ち物を確認し、準備のうえ、来所してください。利用当日は、「持ち物・体調チェック表」でお子さんの状態を確認します。

- ※キャンセルする場合は、当日朝8時までに必ず「ひまわりルーム」にお電話してください。(開所時間前の場合は、留守番電話にキャンセルの旨を入れてください。)



ファミリー・サポート・センター

問 宇美町ファミリー・サポート・センター(宇美町社会福祉協議会)

平和1-14-1(し〜ず・うみ内) ☎933-1110

【開館時間】10:00~16:00

【開館日時】火~金曜日、第1・3・5土曜日、第2日曜日の翌日の月曜日

【休館日】日祝日、月曜日(※第2日曜日翌日を除く)、第2・4土曜日

8/13~8/16、12/29~1/3

ファミリー・サポート・センターとは、子育ての支援を受けたい人(おねがい会員)と、子育ての支援ができる人(まかせて会員)が会員登録し、相互支援活動を行うものです(有料)。センターでは専任アドバイザーが会員間の橋渡しを行います。

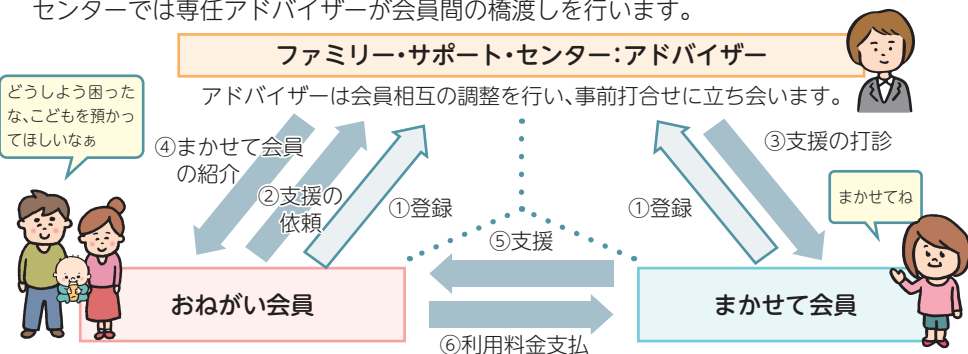

◎こんな支援が受けられます！

- 保育園や幼稚園、放課後児童クラブ、習い事などへの送迎 ● 残業や急な外出時の預かり。
- 学校行事や冠婚葬祭など子どもを連れて行きづらい外出時の預かり。
- 買い物やリフレッシュのための一時的な預かり。 など

対象児童 6か月~小学校6年生まで

預かる場所 原則としてまかせて会員の自宅 ※こどもの宿泊は原則として行いません。

入会条件 入会に際して、宇美町ファミリー・サポート・センターが実施する講習会等への参加が必要です。

【おねがい会員】

- 町内に居住、または勤務先のある方 ● 講習会等に参加

【まかせて会員】

- 町内に居住し、健康で支援活動に理解と熱意を有する
20歳以上の方(資格不要。学生を除く)
- 講習会4回、交流会1回 参加

▼詳細はこちら



URL: <https://www.town.umi.lg.jp/soshiki/42/famisapo.html>

利用料金

月~金曜日(祝日を除く)	7:00~19:00	700円	※子ども1人につき1時間の料金 ※兄弟姉妹は二人目から半額 ※料金は利用当日に直接おねがい会員がまかせて会員へ支払い
	上記の時間外	900円	
土・日・祝日、年末年始	7:00~19:00	800円	
	上記の時間外	1,000円	

保険について 支援活動中の事故に備え、センターで指定する補償保険に加入します。



子育て短期支援事業

子育て短期支援事業(こどもショートステイ・親子ショートステイ)

問 こどもみらい課 子育て支援係 貴船2-28-1(うみハピネス内) ☎933-0777

保護者がこどもを家庭で養育することが一時的に困難になった場合に、児童福祉施設に一定期間、こどもを預けたり、親子で宿泊しながら相談支援を受けることができます。

こどもショートステイ

保護者の疾病や育児疲れ、出産や仕事などでこどもを養育することが一時的に困難になった場合に、児童福祉施設に一定期間、こどもを預けることができます。

対象児童 町内在住の18歳未満の児童

対象となる事由

- (1) 疾病、育児による疲労、育児に対する不安など身体上又は精神上的の事由
- (2) 出産、看護、事故、災害、失踪など家庭養育上の事由
- (3) 冠婚葬祭、転勤、出張、学校等の公的行事への参加など社会的な事由

サービスの内容

町の指定する児童福祉施設にてこどもを預かります。1回あたり7日以内の宿泊を伴う預かりができます。ただし、施設の状況により利用できない場合があります。施設への送迎は保護者が行ってください。

親子ショートステイ

母と子が一緒に宿泊することにより、育児疲れの解消や育児不安の軽減などのための支援を受けることができます。

対象者 町内在住の18歳未満の児童とその母親

対象となる事由

- (1) 育児による疲労がある
- (2) 児童との関わりや養育方法など育児に対する不安がある
- (3) 親子で宿泊し、支援を受けることが必要と町が認めたとき

サービスの内容

町の指定する児童福祉施設で1回あたり7日以内の宿泊を伴う親子支援が受けられます。ただし、施設の状況により利用できない場合があります。

利用を希望される方は、事前に申請が必要になります。
利用方法や利用負担金など、詳しくはこどもみらい課へ
お尋ねください。

詳しくはこちら



<https://www.town.umi.lg.jp/soshiki/42/61529.html>



宇美町子育て支援センター

宇美町子育て支援センターゆうゆう

☎ 貴船2-28-1(うみハピネス内) ☎957-6450

宇美町に住む就学前の子どもとその保護者が気軽に来館し、自由に過ごせる施設です。同じ子育てをしている仲間同士、みんなで楽しみ考え合い、支え合っていく場所としてこの施設をご利用ください。ゆうゆうで、たくさんの人との出会いや交流が生まれることを願っています。保育士や、子育てサポーターも常駐しています。



子育て支援センターゆうゆう外観



プレイルームの様子

- 利用できる人**
- 宇美町在住の就学前の子どもとその保護者
 - 子どもの祖父母が宇美町在住の就学前の子どもとその保護者
 - プレママ、プレパパも利用できます。

利用方法 各自の責任で安全に気を付けてご利用ください。
初回の来館時に利用について説明があります。

利用料 無料

その他 授乳コーナーあります。
昼食スペースあります。(12:00～13:00)

駐車場 うみハピネス駐車場をご利用ください。

開館日時 月曜日～金曜日、毎月1回土曜日または日曜日(日程はホームページ等でご確認ください)
利用時間…10:00～16:00

休館日 開館日以外の土曜日、日曜日、祝日、8/11～8/17、12/26～1/7



「たたみコーナー」では、小さな赤ちゃんも寝ころんで過ごすことができ、発達心理学専門家や助産師による育児相談(月1～2回)も行っています。

「おゆずりコーナー」の子ども用品は、気に入ったものがあれば、一家族3点まで持ち帰ることができます。また、ご家庭で使わなくなった子どもの衣類などの受付もしています。



ゆうゆうタイム

絵本の読み聞かせや誕生会など、親子一緒に楽しく参加できる時間です。内容は月ごとに変ります。

場 所	ゆうゆうたたみコーナー
日 程	月1回程度(11:00~11:20頃)

芝生広場であそぼう！

宇美南町民センターの天然芝の広場で、思いっきりお外遊びを楽しみましょう♪

場 所	宇美南町民センター 芝生広場
日 程	年2回程度(10:00~12:00)

世代間交流子育てサロン てくてくひろば

地域のボランティアさんと一緒に色々な遊びを楽しみましょう。ゆうゆうのスタッフも待っています。

場 所	うみハピネス多目的ホール
日 程	年2回程度(10:00~12:00)

ゆうゆうの行事などをお知らせしている子育てカレンダー「ねえ、う～みん」を毎月発行して、公共施設、小児科などに置いています。



小学校・中学校子育てサロン

宇美町内の中学校・原田小学校・井野小学校のひと部屋を開放して、自由に遊びに来ることができると子育てサロンです。絵本やおもちゃもあり、地域の小中学生と交流できるのが特徴です。ゆうゆうのスタッフも待っています。

※問い合わせはゆうゆうへ。

日 程	各学校年間3回程度	駐 車 場	各中学校・小学校にスペースがあります。
------------	-----------	--------------	---------------------

	うみ東中子育てサロン	うみ南中子育てサロン	うみ中子育てサロン
場所	宇美東中学校 1F 視聴覚室 宇美町若草2-1-1	宇美南中学校 1F 多目的ホール 宇美町ゆりが丘1-1-1	宇美中学校 4F 多目的ホール 宇美町宇美5-4-1
場所	原田小学校 1F すくすくルーム 宇美町原田3-1-1	井野小学校 2F 情報ルーム 宇美町大字井野419-9	

感染症対策や天候により、利用方法や予定している行事等が変更・中止になることがありますので最新情報はゆうゆうのホームページ等をご確認ください。



<http://www.csf.ne.jp/~umi-yuyu/>



← う～みんのインスタでもゆうゆう情報を発信しています♪

宇美町子育て支援団体・子育て関連サークル

宇美町子育て支援センターゆうゆう内 宇美こども子育てネット・う～みん ☎070-5538-3735

団体名	会場	内容
特定非営利活動法人 宇美こども子育て ネット・う～みん	子育て支援 センター ゆうゆう他	子育て支援センターゆうゆうの運営などを町から受託。 子育てカレンダー「ねえ、う～みん」を毎月発行しています。 会員も随時募集しています。

サークル名	内容
アタッチメント ベビーマッサージサークル くまちゃん	上質なオイルを使用したベビーマッサージで、アタッチメント(親子の愛着関係)を育みましょう。お散歩気分でご気軽に遊びに来てください。 ※詳細は子育てカレンダー等でご確認ください。



ひとり親家庭への支援

マイナンバー制度によりマイナンバーがわかる書類及び窓口に来られた方の本人確認書類が必要です。

児童扶養手当

問 福祉課 福祉・手当係 ☎934-2278

18歳到達後最初の年度末までの児童を、ひとり親家庭で養育している方(父又は母が重度障がい者の場合も含む)や、父母に代わって養育している方に対して、手当を支給し、生活の安定を図り、自立を促進する制度です。

※支給要件・所得制限あり

※詳細はお問い合わせください

支給日 原則奇数月の11日

持参品 お問い合わせください。

ひとり親家庭等医療証

問 住民課 医療年金係 ☎932-1111(代表)

健康保険等に加入して、18歳到達後最初の年度末までの児童を養育しているひとり親家庭等の親等と児童の医療費を補助する制度です。

※所得制限あり

※児童については15歳の年度末を過ぎた方が対象

※父母がいない場合、父または母が重度障がい者の場合も該当になる場合があります

※詳細はお問い合わせください

持参品 健康保険情報がわかるもの、戸籍謄本、児童扶養手当証書、または年金証書

母子父子寡婦福祉資金貸付制度

問 粕屋保健福祉事務所 ☎939-1592

ひとり親家庭や寡婦の生活の安定と、子の福祉増進を図るため、各種資金の貸付を行っています。

※詳細はお問い合わせください

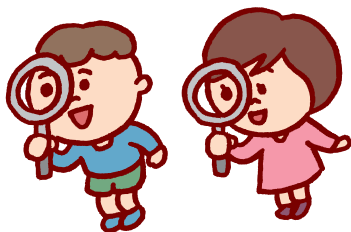



障がいのあるお子さんへの支援

マイナンバー制度によりマイナンバーがわかる書類及び窓口に来られた方の本人確認書類が必要です。

身体障害者手帳

問 福祉課 障がい者支援係 ☎934-2278

身体障がいのある方に対し、その程度により、1～6級までの身体障害者手帳が交付されます。

持参品 診断書、写真

精神障害者保健福祉手帳

問 福祉課 障がい者支援係 ☎934-2278

精神障がいのある方に対し、その程度により、1～3級までの精神障害者保健福祉手帳が交付されます。

持参品 診断書、写真

療育手帳

問 福祉課 障がい者支援係 ☎934-2278

知的障がいのある方に対し、その程度により、A1～B2の療育手帳が交付されます。18歳未満の方の申請は、先に児童相談所での判定が必要です。

持参品 写真、判定書(18歳未満)



子どもと遊ぼう

バスタオルを2回ほど結び、タオルのボールを作ります。お座りしている子どもの胸あたりに投げて、キャッチさせます。子どもにタオルボールを抱っこさせ、「つかむ」感覚を覚えさせましょう。



出典 厚生労働省「健全育成のための活動プログラム」

マイナンバー制度によりマイナンバーがわかる書類及び窓口に来られた方の本人確認書類が必要です。

障害児福祉手当

問 福祉課 障がい者支援係 ☎934-2278

精神・知的または身体に重度の障がいがあるため、日常生活において常時介護を必要とする20歳未満の在宅障がい児に対して支給されます。

※所得制限あり

※詳細はお問い合わせください。

特別児童扶養手当

問 福祉課 福祉・手当係 ☎934-2278

精神や身体が重度または中度の障がいの状態にある20歳未満の児童について、児童を養育している父母または養育者に支給されます。ただし、施設に入所された場合は支給されません。

※所得制限あり

支給日 原則として4・8・11月の11日

持参品 お問い合わせください。

重度障がい者医療証

問 住民課 医療年金係 ☎932-1111(代表)

健康保険等に参加している15歳の年度末を過ぎた方で、かつ、下記の①～④のいずれかをもっている方は、医療費の負担が軽くなる重度障がい者医療証の交付を受けることができます。

①身体障害者手帳1級、②身体障害者手帳2級、③精神障害者保健福祉手帳1級、④療育手帳A

※詳細はお問い合わせください。

持参品 健康保険情報がわかるもの、身体障害者手帳または精神障害者保健福祉手帳または療育手帳



子どもと遊ぼう

親は膝を曲げて座ります(体操座り)。子どもを膝のてっぺんに座らせ、親の足先に向けて滑らせます。





児童発達支援・放課後等デイサービス

☎ 福祉課 障がい者支援係 ☎934-2278

◎児童発達支援

0歳から小学校入学前までの発達に心配のあるお子さんや障がいを持ったお子さんに、日常生活における基本動作や知識を習得するための指導、集団生活への適応訓練を行うサービスです。

◎放課後等デイサービス

障がいのある小学校1年生～高校3年生までのお子さんを対象に、放課後や長期休暇中に生活能力向上のために必要な訓練、社会との交流促進その他必要な支援を行うサービスです。

それぞれのサービスをご利用いただくには、福祉課に申請を行い、受給者証の交付を受ける必要があります。必ずしも障害者手帳や療育手帳などの交付を受けている必要はありませんが、医療機関等の診断書・意見書等が必要になる場合がありますので、詳細はお問い合わせください。申請後、審査を行い、決定するまでに1か月以上かかる事もありますので、ご利用をお考えの方は早めの手続きをお願いいたします。

宇美町内の事業所(県指定)

※令和7年12月1日時点

- 児童発達支援・放課後等デイサービス SOALA宇美校 ☎ 貴船3-4-1 ☎410-8349
- 児童発達支援・放課後等デイサービス ひかり ☎ 宇美1-8-8 ☎957-6886
- 児童発達支援・放課後等デイサービス ウィズ・ユー宇美 ☎ 宇美4-1-3 ☎719-1037
- 児童発達支援・放課後等デイサービス Ace学園 ☎ 宇美中央1-14-10 ☎710-9910
- 放課後等デイサービス 向日葵 ☎ 障子岳南3-7-24 ☎719-1628
- 児童発達支援・放課後等デイサービス こぱんはうすさくら宇美中央教室 ☎ 宇美中央1-11-18 ☎405-0990

町外の事業所もご利用できます。町外の事業所については、県のホームページをご覧ください。

<http://www.pref.fukuoka.lg.jp> (指定障がい児通所支援施設・事業所一覧)

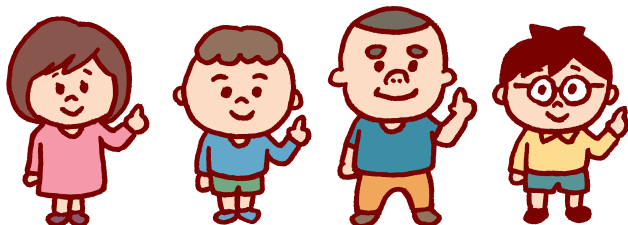



宇美町立こども療育センターすくすく

問 宇美町立こども療育センター すくすく 貴船2-40-2 ☎934-3933

開館日時 月曜日～金曜日 8:30～17:00

休館日 土曜日、日曜日、祝日、12/29～1/3

すくすくでは、心身の発達に気がかりなところがある就学前のお子さんとその保護者を対象に、お子さんが集団生活や社会生活を円滑に過ごすことができるように通所による発達相談や療育訓練(個別療育・集団療育)を行っています。

すくすくは、お子さんの「困り感」を共に考え、お子さんの成長・発達をより良く促していくところです。

お子さんの成長・発達や育児でお悩みの際は、お気軽にご相談ください。

こんな心配ありませんか？

・友達と遊べない ・人見知りが激しい

・同じ遊びしかしない ・こだわりが強い

・言葉が遅い ・呼んでも振り向かない



・歩き始めが遅い
・じっとしていることができない

・決まった物しか食べない
・好き嫌いが激しい

個別療育(発達相談・療育訓練)

専門スタッフ(公認心理師、言語聴覚士、作業療法士など)が、ことばの遅れ、心身の発達が気になるお子さんの相談、支援、検査(必要時)を行います。

対象 0歳～就学前

※療育は保護者とともに行います。

療育時間 1時間程度(電話で予約を受付けます)

使用料(個人負担金) 無料

利用の流れ

①電話予約(☎092-934-3933)

②センターで話をお伺いします

③専門スタッフによる個別療育

④希望される場合は集団療育をご紹介します

集団療育(児童発達支援)

保育士が、3～6人の少人数グループの遊びや制作を通して、社会性、運動、認知、言語を高める活動を積み上げ、お子さんの意欲と自信を育てます。

対象 0歳～就学前

※療育は保護者とともに行います。

療育時間 2時間(月2回程度)

使用料(個人負担金)

世帯の収入に応じた一部負担あり

※幼児教育・保育の無償化により、満3歳になって初めての4月から3年間は使用料が無料になります。

一人で悩まないで
お気軽にご相談ください。

広 告

— 障がい者の生活、就労を支える法人です —

のぞみ



社会福祉法人相互福祉会

希望学園

運営事業

- ・障がい者支援施設「希望学園」(施設入所支援・生活介護・短期入所)
- ・障がい者グループホーム「ニューのぞみ」(共同生活援助)
- ・障がい者多機能型事業所「のぞみ工房」(生活介護・就労継続支援B型)

施設利用をお考えの障がいのある方や福祉の仕事に興味がある求職中の方
ご見学や体験等 お気軽に
お問合せください。

ご連絡先 〒811-2108福岡県糟屋郡宇美町ゆりが丘6丁目15番1号
TEL.092-933-0101 FAX.092-933-0117
URL.nozomigakuen.or.jp E-mail.nozomigakuen@violin.ocn.ne.jp



小学校・中学校

小学校・中学校一覧

就学する小・中学校(指定学校)は自治区域によって決まります。

ホームページ <https://www.town.umi.lg.jp/soshiki/11/gakkou-map.html>



小学校名	電話番号	住所	通学区域(自治区域)
宇美小学校	932-0069	宇美3-9-1	上宇美1~2、上宇美本通り、上河原、辻荒木、馬場、下宇美、炭焼1~2、炭焼4、大谷、末広、貴船
宇美東小学校	932-0112	宇美東3-7-1	障子岳、宇美東、とびたけ1~3、上の原、山ノ内
原田小学校	933-1151	原田3-1-1	炭焼3、仲山、明治町、原田上、原田中央、原田下、新成、福博鎌倉、鎌倉、四王寺坂1~3
桜原小学校	933-6000	桜原1-1-1	三原、黒穂、福博中央、柳原、桜原、林崎、早見、浦田、大名坂、神山手
井野小学校	934-1122	大字井野419-9	井野、ひばりが丘1~3、平成
原田小学校 ハピネス分校	934-2245	貴船2-28-1	宇美町内全域

中学校名	電話番号	住所	通学区域(自治区域)
宇美中学校	932-0108	宇美5-4-1	上宇美1~2、上宇美本通り、上河原、辻荒木、馬場、下宇美、井野、炭焼1~2、炭焼4、大谷、浦田、林崎、末広、ひばりが丘1~3、平成、大名坂、貴船
宇美東中学校	933-2500	若草2-1-1	上の原、障子岳、宇美東、三原、黒穂、柳原、桜原、福博中央、とびたけ1~3、福博鎌倉、鎌倉、早見、山ノ内、神山手
宇美南中学校	934-3300	ゆりが丘1-1-1	原田上、明治町、原田中央、原田下、四王寺坂1~3、炭焼3、新成、仲山
宇美南中学校 ハピネス分校	934-2245	貴船2-28-1	宇美町内全域

※お子さんの発達や就学に関することは、学校教育課にご相談ください。

就学援助制度

問 学校教育課 ☎934-2245

経済的な理由によって、小・中学校に就学が困難なご家庭に対して、学用品費・給食費・修学旅行費などの教育費の一部を援助する制度です。詳しくは、在籍学校または学校教育課にご相談ください。

※適用は、認定日からとなります。また、現在就学援助を受けている方も年度ごとに申請が必要です。

宇美町教育相談室

問 学校教育課 ☎934-2245

宇美町立の小中学校に通う児童・生徒とその保護者や家族を対象に、友人関係、学校との関係、不登校、発達などについての相談を、相談員(臨床心理士)が受け付けています。

また、各中学校では、スクールカウンセラー(臨床心理士)が相談を受け付けています。



放課後児童クラブ(学童保育)

問 小学校内放課後児童クラブ事務局(はるだっこ第2クラブ内) ☎934-3811

放課後キッズ ☎070-5417-8676 学校教育課 ☎934-2245

放課後児童クラブ(学童保育)とは、保護者が労働等により昼間家庭にいない児童を放課後や長期休み(春・夏・冬)期間に、専用施設(一部校舎内)でお預かりするものです。

利用料は児童一人当たり月額4,000円です。他におやつ代、賠償・傷害保険料等が別途有料になります。また、利用料の減免制度(生活保護世帯、非課税世帯が対象)があります。詳しくは町ホームページをご覧ください。

<https://www.town.umi.lg.jp/soshiki/11/28gakudou.html>



入所基準

小学校の1年生から6年生までの児童で、次の要件を満たすもの。

- 保護者が労働・疾病などにより昼間家庭にいない(15時まで、日曜日を除き月10日以上)環境にある児童
- 保護者が昼間居宅内での労働など(家事を除く)に専念することを常態とし、かつ児童の健全育成上必要と認められる児童

放課後児童クラブ(学童保育所)一覧

クラブ名		所在地	開設時間
小学校内放課後児童クラブ	うみっこ第1クラブ	宇美小学校内	平 日:終業時~18:00 土 曜 日:8:00~18:00 学校休業日:8:00~18:00 延長保育:18:00~19:00
	うみっこ第2クラブ		
	うみっこ第3クラブ		
	うみっこ第4クラブ		
	だんだんだんくらぶ	宇美東小学校内	
	はるだっこ第1クラブ	原田小学校内	
	はるだっこ第2クラブ		
	さくらんぼ第1くらぶ	桜原小学校内※	
さくらんぼ第2くらぶ			
いのっこクラブ		井野小学校内	
放課後キッズ (全小学校区対象)		大字宇美4317-3	平 日:終業時~18:00 土 曜 日:8:00~18:00 学校休業日:8:00~18:00 延長保育:(平 日)18:00~20:00 (土曜日)18:00~19:00 (土曜日、学校休業日) 7:30~8:00
放課後キッズは必ず保護者のお迎えになります。			

※さくらんぼくらぶは定員を一定数超える申込があった場合のみ、第3くらぶを臨時的に開所する予定です。

小学校内放課後児童クラブ、放課後キッズともに、土曜日は1日300円(おやつ代含む)、延長保育は30分につき250円の利用料金がかかります。



青少年育成関係団体及び活動内容

宇美町スポーツ少年団

☎ 宇美町スポーツ少年団事務局 平和1-1-1(住民福祉センター内) ☎933-2784

宇美町スポーツ少年団は、学校教育外において、スポーツ活動を通じて青少年の心身の健全育成を目的とする団体です。現在、13種目21の単位団があり、3歳から19歳までの団員約600名が活動しています。

スポーツ活動を始めたいと思っている人や興味がある人は、公式ホームページをご覧ください。<https://www.umi-machi-jsca.com>



種 目 バレーボール、ミニバスケットボール、サッカー、空手道、柔道、合気道、剣道、ソフトボール、軟式野球、硬式野球、ドッジボール、陸上、バドミントン

NPO法人ふみの里スポーツクラブ

☎ NPO法人ふみの里スポーツクラブ 宇美東3-8-1(町立研修所まなびや・うみ内)
☎080-7004-1439(事務局携帯)

地域の人々が集い、生涯を通じて運動・スポーツ活動を楽しめる総合型地域スポーツクラブとして、地域住民の健康増進、こどもの健全育成、高齢者の生きがいづくりなどを通して、元気な町づくりをめざします！

種 目

- こどもの体力向上プログラム：各種スポーツ体験教室、テニス、かけっこ教室など
- 健康フィットネスプログラム：ヨガ、ズンバ、太極拳、エアロビクス、健康体操など
- 特別教室プログラム：ピラティス、サッカーあそび

宇美町の安全・安心な子育て環境

子ども110番の家

各小学校PTAの協力依頼により、通学路に面した商店や民家などに「子ども110番の家」の表示板が掲示されています。

※通学途中で不審者などに遭遇したら、「子ども110番の家」に助けを求めることができます。

防犯パトロール

自動車の車体にステッカーを貼って啓発する宇美町子ども・高齢者等見守タクシー、PTAのパトロール隊や、少年補導員、小学校校区コミュニティ運営協議会、自治会による巡回、また、商工会青年部による防犯標識設置や巡回活動が行われています。

福岡県警察本部から認定を受けた青色回転灯を装着した自主防犯パトロール車による町内巡回を適時行っています。



各種相談窓口（子育て関係）

	機関名	電話番号	日時	相談内容
宇美町	宇美町 こども家庭センター	933-0777	月曜日～金曜日 8:30～17:15	全ての妊産婦、子育て世帯、こどもの様々な相談や困りごとに、保健師、保育士、社会福祉士が対応する相談窓口です。
	すくすく発達相談 (こども療育センター すくすく)	934-3933	月曜日～金曜日 9:00～17:00	就学前までの乳幼児を対象。心身の発達が気になるこどもの相談、支援、検査等。専門スタッフが対応。
	心配ごと相談 (宇美町社会福祉協議会)	931-1008	毎月第1・3木曜日 (予約不要) 9:30～12:30 (受付12:00まで)	面談、電話によるあらゆる心配ごとの相談。
	弁護士相談 (宇美町社会福祉協議会)	931-1008	毎月第2・4木曜日 (要予約4名) 13:30～15:30	弁護士との面談による、法律に関わる相談。
	かすや地区 女性ホットライン (NPO法人福岡 ジェンダー研究所)	401-5353	毎日10:00～17:00 木曜日のみ19:00まで (祝日・年末年始を除く)	子育て、仕事、人間関係や、DV、夫婦・家族のことなどについての相談。
	宇美町教育相談室 (教育委員会学校教育課)	934-2245 ※相談の進め方についての問い合わせ	要予約 ※在学する学校を通じての相談予約となります。	宇美町立の小中学校に通う児童・生徒とその保護者や家族対象。友人関係、学校との関係、不登校、発達などについての相談。

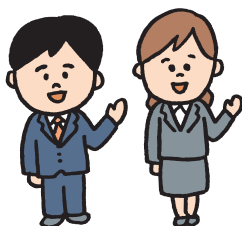

	機関名	電話番号	日時	相談内容
福岡県	福岡児童相談所	586-0023	毎日24時間	18歳未満のこどもや保護者等を対象。養護(虐待を含む)、心身障がい、非行などについての相談。
	SOS電話相談 ・お悩み相談室 (妊娠、赤ちゃん・子育て、思春期)	406-5118	電話相談 月～土 9:00～17:30 (日曜日、8/13～8/15、 年末年始を除く)	妊娠の悩み相談 赤ちゃん・子育て悩み相談 思春期の悩み相談
			メール相談 365日24時間受付 https://jyosanshi.net/sos/	
	SOS電話相談 ・パパのための子育て 相談ダイヤル		毎週月曜日 18:00～21:00 (日曜日、8/13～8/15、 年末年始を除く)	パパ専用相談ダイヤル 子育ての悩みや不安・人間関係・育児と仕事の両立等の悩みや心配
	あすばる相談 ホットライン (福岡県男女共同参画 センター)	584-1266	火曜日～日曜日、祝日の 月曜日 9:00～16:30 (8/13～15、年末年始 を除く、月曜日が祝日の 場合は翌日が休み) 金曜日のみ18:00～20:30 もあり(祝日除く)	夫婦関係やDV、親子関係、仕事 や生き方など子育ての悩みも 含めて、相談員が対応。
	親・おや電話 (社会教育総合センター)	947-3515	月曜日～土曜日 9:00～17:00 (センター休所日、第4 土曜日及び祝日・年末年 始を除く)	乳幼児期から青少年期のこど もの保護者対象。家庭教育全般 にわたる相談。家庭教育相談員 が対応。
	ふくおか子育てパーク (社会教育総合センター)	メール相談 https://www.kosodate.pref.fukuoka.jp		子育てに関する悩みや疑問につ いて、子育て経験者がその経験 を生かしてアドバイスします。
	子ども ホットライン24	0948- 25-3434	毎日24時間	主に小・中・高校生とその保護 者等対象。いじめや不登校、学 習、進路、しつけ、非行や障がい などについての相談。
		メール相談 hotline24@pref.fukuoka.lg.jp		
	ひとり親 サポートセンター (春日)	584-3931	月・火・木・金曜日 9:00～17:00 (水曜日は20:00まで) 毎週土曜日と第1・第3 日曜日 9:00～16:00 (祝日・年末年始を除く)	ひとり親家庭の父母や寡婦の 方、離婚を考えている方の就職 を支援。 求職情報の提供、就業支援講習 会の開催など、養育費の相談事 業も行っている。
こども支援オフィス	938-1205	月曜日～土曜日 9:30～17:30 (祝日も開いています。土 曜日は電話受付のみ。)	20歳未満のこどものいる家庭 の困りごとについて相談員が 話を聞き、一緒に解決策を考え ていく相談窓口です。	



児童虐待の予防と相談窓口

あなたの身近に、虐待を受けていると思われる子どもはいませんか。または、あなた自身が子育ての悩みを抱え、日々苦しい思いをしていませんか。少しでも不安なこと、気がかりなことがあったら、迷わず相談してください！

あなたの電話で、守れる命があります



児童虐待かも…
と思ったら、
すぐにお電話ください。

児童相談所
虐待対応ダイヤル

いち はや く
189

通話料無料

※一部のIP電話からはつながりません

子育てのこと、頼れる場所があります



ご自身が出産や子育てに悩んだら…
子育てに悩む人がいたら…
こちらにご相談ください。

児童相談所 相談専用ダイヤル

通話料
無料

いち はや く おなやみき
0120-189-783

※一部のIP電話からはつながりません

相談窓口 福岡児童相談所

☎092-586-0023

子どもみらい課子育て支援係

☎092-933-0777

◎LINEでも相談できます！！

福岡県の子どもや保護者が無料・匿名で相談することができます。

詳しくは県ホームページをご覧ください。

<https://www.pref.fukuoka.lg.jp/contents/oyakosns.html>



児童虐待とは…？

◎身体的虐待

殴る、蹴る、叩く、投げ落とす、激しく揺さぶる、やけどを負わせる、溺れさせるなど

◎ネグレクト

家に閉じ込める、食事を与えない、ひどく不潔にする、自動車の中に放置する、重い病気になっても病院に連れて行かない など

◎性的虐待

子どもへの性的行為、性的行為を見せる、ポルノグラフィの被写体にする など

◎心理的虐待

言葉による脅し、無視、きょうだい間での差別的扱い、子どもの目の前で家族に対して暴力をふるう(面前DV) など



もしもの時の相談窓口(救急・医療)

福岡県小児救急医療電話相談

夜間にこどもの救急医療(病気、ケガ、薬、応急治療など)に関し、看護師又は小児科医がアドバイスを行います。

#8000 ダイヤル回線 **092-731-4119**

受付時間

平日:19:00~翌朝7:00 土曜日:12:00~翌朝7:00 日曜日・祝日:7:00~翌朝7:00

福岡県救急電話相談・医療機関案内

救急車を呼ぶか、自身で病院に行くかと迷ったら看護師がアドバイスを行います。また、24時間体制で症状に応じた医療機関を紹介します。

#7119 ダイヤル回線 **092-471-0099**

受付時間

24時間365日(年中無休)

休日・夜間急患センター

医療機関名	電話番号	所在地	備考
粕屋中南部休日診療所	652-3119	糟屋郡久山町 大字久原3168-1	休日(9:00~17:00)
福岡市 急患診療センター	847-1099	福岡市早良区百道浜1-6-9	休日・土曜・平日夜間

※小児科医がない日、時間があります。利用の際には電話で確認してから出かけましょう。新生児の場合は、出産した病院・診療所・助産所にまずは相談しましょう。



災害に備えて

いざというときのために確認し、日頃から備えておきましょう。

避難場所や避難経路

いざ災害が起きたときにあわてずに避難するためにも、町のホームページや防災ハザードマップを確認し、避難場所や避難経路を事前に確認しておきましょう。

【宇美町防災気象情報はこちらをチェック】

宇美町防災気象情報

https://umi-bosai.trims-cloud.net/umi_bosai/deploy/html/index.html

※上記アドレス及びQRコードより、宇美町発信の災害及び避難情報が確認できます。





医療機関一覽

※左側の番号・記号は、P46・47の宇美町マップと対応しています。

(五十音順)

あいりお耳鼻科	
1	<ul style="list-style-type: none"> ■診療科目 耳鼻咽喉科・頭頸部外科・アレルギー科 ■住所 明神坂2-1-27 ☎957-6015
いりえ小児科医院	
2	<ul style="list-style-type: none"> ■診療科目 小児科 ■住所 貴船1-11-6 ☎932-9600
うみ小児科医院	
3	<ul style="list-style-type: none"> ■診療科目 小児科 ■住所 宇美5-9-28 ☎410-2728
岡部病院	
4	<ul style="list-style-type: none"> ■診療科目 内科・麻酔科(ペインクリニック)・整形外科・リハビリテーション科・循環器内科・呼吸器内科・肝臓・消化器内科・腎臓・人工透析内科・泌尿器科・糖尿病内科・リウマチ科・耳鼻咽喉科 ■住所 明神坂1-2-1 ☎932-0025
おがわクリニック	
5	<ul style="list-style-type: none"> ■診療科目 消化器内科・外科・肛門科・眼科(火・木午前のみ) ■住所 四王寺坂1-29-5 ☎933-0758
加来循環器科内科医院	
6	<ul style="list-style-type: none"> ■診療科目 循環器科・内科 ■住所 原田1-1-4 ☎932-8870

粕屋南病院	
7	<ul style="list-style-type: none"> ■診療科目 内科・腎臓内科・人工透析内科・循環器内科・消化器内科・糖尿病・代謝内科・リハビリテーション科・歯科 ■住所 神武原6-2-7 ☎933-7171
かよ皮膚科	
8	<ul style="list-style-type: none"> ■診療科目 一般皮膚科・小児皮膚科 ■住所 宇美1-9-19 ☎692-7339
河野粕屋病院	
9	<ul style="list-style-type: none"> ■診療科目 精神科・内科・精神神経科・心療内科 ■住所 神武原6-1-1 ☎932-7300
神武医院	
10	<ul style="list-style-type: none"> ■診療科目 内科・小児科 ■住所 桜原2-22-1 ☎932-0188
ごとう整形外科	
11	<ul style="list-style-type: none"> ■診療科目 整形外科・リハビリテーション科・リウマチ科 ■住所 宇美1-8-15 ☎410-8581
こやま内科クリニック	
12	<ul style="list-style-type: none"> ■診療科目 内科・胃腸内科 ■住所 光正寺2-6-2 ☎410-0127
中川整形外科クリニック	
13	<ul style="list-style-type: none"> ■診療科目 整形外科・リハビリテーション科 ■住所 宇美6-1-1 ☎933-6588

— 広 告 —

「からだ」と「こころ」が生き生きとした
生活を長く続けられるようサポートします！



ごとう整形外科

整形外科・リウマチ科・リハビリテーション科
宇美町宇美 1-8-15 ☎092-410-8581



14	中西内科クリニック	<ul style="list-style-type: none"> ■ 診療科目 内科・呼吸器科・循環器科 ■ 住所 宇美4-1-3丸和メディカルビル2F ☎934-0703
	中道眼科クリニック	<ul style="list-style-type: none"> ■ 診療科目 眼科 ■ 住所 宇美4-1-3丸和メディカルビル2F ☎934-1223
16	まえだ脳神経外科	<ul style="list-style-type: none"> ■ 診療科目 脳神経外科 ■ 住所 明神坂2-1-28 ☎957-6657
	まき内科	<ul style="list-style-type: none"> ■ 診療科目 内科・糖尿病内科・漢方内科 ■ 住所 明神坂2-1-33 ☎692-1822
18	三つ葉助産院	<ul style="list-style-type: none"> ■ 診療科目 妊娠中から産後までの母乳支援、産前産後の整体と骨盤矯正 ■ 住所 明神坂2-3-33 ☎692-9233
	山崎産婦人科小児科医院	<ul style="list-style-type: none"> ■ 診療科目 産婦人科・小児科 ■ 住所 宇美中央1-2-13 ☎933-8000
20	りょうこ内科・胃大腸内視鏡クリニック	<ul style="list-style-type: none"> ■ 診療科目 内科・消化器内科 ■ 住所 宇美中央3-23-3 ☎609-9984

◎歯科

A	いずみ歯科小児歯科医院	<ul style="list-style-type: none"> ■ 診療科目 一般歯科・小児歯科・矯正歯科 ■ 住所 宇美5-10-1 ☎957-9770
	うえだ歯科クリニック	<ul style="list-style-type: none"> ■ 診療科目 一般歯科・小児歯科・矯正歯科・訪問歯科 ■ 住所 ゆりが丘1-4-6 ☎933-6480
C	うみ歯科医院	<ul style="list-style-type: none"> ■ 診療科目 一般歯科・小児歯科・矯正歯科・口腔外科 ■ 住所 宇美4-1-3丸和メディカルビル3F ☎934-3010
	えがわ歯科医院	<ul style="list-style-type: none"> ■ 診療科目 一般歯科・小児歯科・矯正歯科 ■ 住所 宇美3-7-23 ☎933-6484

E	梶原歯科医院	<ul style="list-style-type: none"> ■ 診療科目 一般歯科・小児歯科 ■ 住所 桜原2-8-9 ☎933-5922
	こはら歯科医院	<ul style="list-style-type: none"> ■ 診療科目 一般歯科 ■ 住所 貴船1-14-20 ☎934-0707
G	しげみ歯科医院	<ul style="list-style-type: none"> ■ 診療科目 一般歯科 ■ 住所 宇美中央1-12-20 ☎933-4111
	しのざき歯科クリニック	<ul style="list-style-type: none"> ■ 診療科目 一般歯科・小児歯科 ■ 住所 宇美6-1-6 ☎410-5903
I	たかはしけいじ歯科医院	<ul style="list-style-type: none"> ■ 診療科目 一般歯科・小児歯科・矯正歯科・口腔外科 ■ 住所 四王寺坂1-29-10 ☎932-5648
	たかはし歯科クリニック	<ul style="list-style-type: none"> ■ 診療科目 一般歯科・小児歯科・口腔外科 ■ 住所 宇美5-9-5 ☎932-0218
K	ながえ歯科医院	<ul style="list-style-type: none"> ■ 診療科目 一般歯科 ■ 住所 ひばりが丘2-3-19 ☎932-8000
	なかよし歯科医院	<ul style="list-style-type: none"> ■ 診療科目 一般歯科・小児歯科・口腔外科 ■ 住所 光正寺2-6-5 ☎957-0577
M	はたえ歯科医院	<ul style="list-style-type: none"> ■ 診療科目 一般歯科・小児歯科・矯正歯科 ■ 住所 貴船1-4-18 ☎933-3850
	服部歯科医院	<ul style="list-style-type: none"> ■ 診療科目 一般歯科・小児歯科・矯正歯科 ■ 住所 宇美東2-12-1 ☎933-3136
O	福井歯科医院	<ul style="list-style-type: none"> ■ 診療科目 一般歯科・小児歯科 ■ 住所 宇美4-1-1 ☎932-0234
	むらやま歯科医院	<ul style="list-style-type: none"> ■ 診療科目 一般歯科・小児歯科・矯正歯科・口腔外科 ■ 住所 宇美4-8-1 にしてつストア2F ☎933-3256

親子で学べる 遊べる施設

-  …身体者用トイレ
-  …自動販売機
-  …身体者用設備
-  …ベビーベッド
-  …手洗い場
-  …授乳室
-  …ベンチ







宇美町立図書館



「親子ルーム」や「おはなしのへや」があり、月に4回、絵本の読み聞かせを行っています。

また、「家族みんなで読書をする事でコミュニケーションを深めること」を目的に「うちどく(家読)コーナー」を設置し、おすすめの本を紹介しています。





-  平和1-1-2(うみ・みらい館1F)
-  932-0600  10:00 ~ 19:00
-  月曜日及び第4木曜日
(休日の場合その日以後の直近の休日以外の日)、
12/29 ~ 1/3
-  <https://www.town.umi.lg.jp/site/umi-library/>



宇美町立歴史民俗資料館



宇美町の歴史資料を展示している「考古展示室」「民俗展示室」、展示スペースを貸し出している「町民ギャラリー」があります。入場無料。





-  宇美1-1-22
-  932-0011  8:30 ~ 17:00
-  月曜日(休日又は宇美八幡宮祭礼行事の場合は、その日以後の直近の休日以外の日に順延)、
12/29 ~ 1/3
-  <https://www.town.umi.lg.jp/site/shiryokan/>



福岡県立四王寺県民の森



特別史跡大野城跡の中心地にあり、こどもの国広場に一部遊具があります。

-  大字四王寺207
-  932-7373(管理事務所)
-  9:00 ~ 18:00 ※10 ~ 3月は~ 17:00
-  月曜日(祝日の場合はその翌日)、12/29 ~ 1/3
-  <https://www.town.umi.lg.jp/site/spot/kanko97.html>





一本松公園(昭和の森)



川遊びやキャンプなどが楽しめます。
桜や紅葉など自然や季節の変化を感じることができます。

- 📍 大字宇美字正楽3-3
- ☎ 934-2226(環境課)
- 🕒 常時開放 休 常時開放
- 🌐 <https://www.town.umi.lg.jp/site/spot/30341.html>



宇美公園



宇美八幡宮の上宮、戦没者の慰霊塔があり、春は桜の名所になっています。

- 📍 明神坂1丁目4684-1
- ☎ 934-2226(環境課)
- 🕒 常時開放 休 常時開放
- 🌐 <https://www.town.umi.lg.jp/site/spot/kanko128.html>



林崎公園



複合遊具がある広場があり、親子で楽しめます。
また、テニスコートや多目的広場が併設してあります。

- 📍 平和2丁目17番1号
- ☎ 934-2226(環境課)
- 🕒 駐車場は運動施設休業日以外の8:30 ~ 21:00



室内で楽しもう! ひと工夫でうち遊びをENJOY

マスキングテープ de「うち遊び」

フローリングに丸や三角、四角などの図形をマスキングテープで作ります。図形の名前を言って、子どもに移動してもらいます。図形を線路に見立てて、電車や車を自由に並べてみたり、人形の玩具を歩かせたり、お気に入りの玩具の形を真似たりなど手軽に遊べます。



用意するもの

- ★ マスキングテープ
- ★ うちにあるおもちゃ

その他の 公共施設



-  …身体者用トイレ
-  …自動販売機
-  …身体者用設備
-  …ベビーベッド
-  …手洗い場
-  …授乳室
-  …ベンチ



宇美町こども教育総合支援センター うみハピネス



こどもみらい課、学校教育課の窓口があり、妊娠、出産から義務教育に至るまでの一貫した支援を行っています。
また、こども家庭センター(P4参照)、子育て支援センターゆうゆう(P26参照)、トレーニングルーム(P11参照)もあります。

- 📍 貴船2-28-1 📞 こどもみらい課933-0777/学校教育課934-2245
- 🕒 こどもみらい課・学校教育課の窓口は、8:30～17:15
- 📅 休 土日祝日、12/29～1/3
- 🌐 <https://www.town.umi.lg.jp/soshiki/42/shisetuannnai.html>



- ① 宇美町働く婦人の家 し～ず・うみ
- ② 宇美町ボランティア・町民活動支援センター ふみらぼ
- ③ ファミリー・サポート・センター

- ① 町内における男女共同参画や生涯学習に関する事業の拠点施設です。
- ② 町内における町民ボランティア活動の健全な発展及び町民の自主的かつ自発的な活動の促進を図る施設です。
- ③ 地域で子育てを助け合う「ファミリー・サポート・センター」(P.24参照)の窓口があり、会員登録や利用方法の案内を行っています。



- 📍 平和1-14-1 📞 ①932-0365 🕒 ①9:30～21:00
- ②933-1110 🕒 ②9:30～17:00
- ③10:00～16:00
- 📅 休 ①月曜日(第2日曜日の翌日を除く。)
- 第2日曜日、祝日、8/13～8/16、12/29～1/3
- ②③日曜日、月曜日(第2日曜日の翌日を除く。)
- 第2、4土曜日、祝日、8/13～8/16、12/29～1/3
- 🌐 ①<https://www.town.umi.lg.jp/soshiki/59/6561.html>
- ②<https://www.town.umi.lg.jp/site/volunteer/>
- ③<https://www.town.umi.lg.jp/soshiki/42/famisapo.html>



室内で楽しもう! ひと工夫でおうち遊びをENJOY

ちょっと変わった「お絵描き遊び」

いつものお絵描きもひと工夫。色鉛筆やクレヨンがたくさん握って線を引けば、カラフルな虹が描けます。色の組み合わせを利用して、お絵描きの時間も楽しくしましょう。ちょっと変わったお絵描きで、発想力が育まれるきっかけになるかもしれません。



用意するもの

- ★クレヨンや色鉛筆(カラフルなもの)

宇美町立老人福祉センター くすの杜



地域の高齢者に健康増進、教養の向上及びレクリエーション、ふれあいの場を提供しています。宇美町在住で、満60歳以上の方が利用できます。また、「心配ごと相談」や「弁護士相談」を実施しています。(P36参照)



📍 宇美2-1-11 📞 933-1111 🕒 9:30～17:00

📅 日曜日、祝日、8/13～8/16、12/29～1/3

🌐 <https://www.town.umi.lg.jp/soshiki/62/65065.html>



宇美町立中央公民館



人とふれあい、楽しく学ぶ、みんなの自由空間。

約400名収容できる大ホールのほか、研修室などがあります。

📍 平和1-1-1 📞 933-2607(問い合わせ・施設予約は、住民福祉センター)

🕒 8:30～21:30

📅 月曜日(休日の場合その日以後の直近の休日以外の日)、
8/13～8/16、12/29～1/3

🌐 <https://www.town.umi.lg.jp/soshiki/12/tyuuoukouminkan.html>



宇美町住民福祉センター



広く住民が利用できる福祉、社会教育、社会体育活動の拠点です。
体育館や和室などがあります。

📍 平和1-1-1 📞 933-2607(問い合わせ・施設予約は、住民福祉センター)

🕒 8:30～21:30

📅 月曜日(休日の場合その日以後の直近の休日以外の日)、
8/13～8/16、12/29～1/3

🌐 <https://www.town.umi.lg.jp/soshiki/12/tyuuoukouminkan.html>



宇美町地域交流センター うみ・みらい館



生涯学習コアゾーン「ふみの里まなびの森」の拠点施設です。

1階に図書館、2階に134席ある多目的ホールや研修室があります。

立体駐車場も整備されています。

📍 平和1-1-2

📞 933-2607(問い合わせ・施設予約は、住民福祉センター)

🕒 8:30～21:30

📅 月曜日(休日の場合その日以後の直近の休日以外の日)、
8/13～8/16、12/29～1/3

🌐 <https://www.town.umi.lg.jp/soshiki/12/tiikikouryuu.html>



宇美町マップ

メディカルビル拡大図



- ① あいりお耳鼻科
- ② いりえ小児科医院
- ③ うみ小児科医院
- ④ 岡部病院
- ⑤ おがわクリニック
- ⑥ 加来循環器科内科医院
- ⑦ 粕屋南病院
- ⑧ かよ皮ふ科
- ⑨ 河野粕屋病院
- ⑩ 神武医院
- ⑪ ごとう整形外科
- ⑫ こやま内科クリニック
- ⑬ 中川整形外科クリニック
- ⑭ 中西内科クリニック
- ⑮ 中道眼科クリニック
- ⑯ まえだ脳神経外科
- ⑰ まき内科

- ⑱ 三つ葉助産院
- ⑲ 山崎産婦人科小児科医院
- ⑳ りょうこ内科・胃大腸内視鏡クリニック
- Ⓐ いずみ歯科小児歯科医院
- Ⓑ うえだ歯科クリニック
- Ⓒ うみ歯科医院
- Ⓓ えがわ歯科医院
- Ⓔ 梶原歯科医院
- Ⓕ こはら歯科医院

- Ⓖ しげみ歯科医院
- Ⓗ のぎざき歯科クリニック
- ① たかはしけいじ歯科医院
- ② たかはし歯科クリニック
- Ⓚ ながえ歯科医院
- Ⓛ なかよし歯科医院
- Ⓜ はたえ歯科医院
- Ⓝ 服部歯科医院
- Ⓞ 福井歯科医院
- Ⓟ むらやま歯科医院



- ア 児童発達支援・放課後等デイサービス SOALA宇美校
- イ 児童発達支援・放課後等デイサービス ひかり
- ウ 児童発達支援・放課後等デイサービス ウィズ・ユー宇美
- エ 児童発達支援・放課後等デイサービス Ace学園
- オ 放課後等デイサービス 向日葵
- カ 児童発達支援・放課後等デイサービス こばんはうすさくら宇美中央教室





事前予約で乗りたい時に乗れる



AIオンデマンドバス「のるーと宇美」

AIオンデマンドバスとは？

時刻表や決まった運行ルートはなく、予約状況に応じてAI(人工知能)が最適な運行ルートを選択し、効率的に移動する乗合バスです。

どなたでもご利用できますので、ぜひご利用ください。

運行時間

8時30分～18時30分

※休休日 日曜日、祝日、8月13日～15日、12月29日～1月3日

運行エリア

宇美町全域

利用方法等

※詳細は、右のQRコードからご確認ください。

運賃

区分	運賃
大人(中学生以上)	200円/回
小学生	100円/回
乳幼児(未就学児)	無料
障がい者 ※介助者1名は100円	100円/回

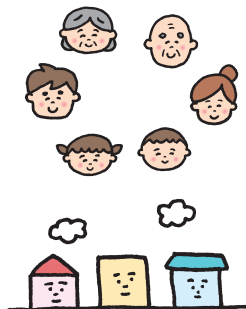

※割引クーポン等もありますので、上のQRコードからご確認ください。



呼ぶ

アプリ・LINEまたは電話でバスの配車予約(日時、乗る場所、降りる場所等を申し込む)

来る

配車予約の時に指定された時間に乗り場へ

乗る

運転手に予約番号(登録した電話番号の下4桁)を伝えて乗車

払う

乗車時に運賃をお支払い

Uming

- う み ん ぐ -

宇美町子育て ハンドブック

令和8年4月発行

発行

宇美町／株式会社サイネックス



宇美町HP



サイネックスHP

制作

株式会社サイネックス

〒543-0001 大阪府大阪市天王寺区上本町5-3-15

TEL.06-6766-3333 (大代表)

広告販売

株式会社サイネックス 福岡支店

〒812-0007 福岡県福岡市博多区東比恵3-25-22

TEL.092-472-2217

※掲載している広告は、令和8年1月現在の情報です。

UD
FONT

見やすく読みまちがえにくい
ユニバーサルデザインフォント
を採用しています。

無断で複写、転載することをご遠慮ください。

QRコードは株式会社デンソーウェブの登録商標です。

Uming

- う む ん ぐ -

