



信用

その電話…

信用して大丈夫ですか？



ちょっとまって!! その電話、その話、信用して大丈夫ですか?

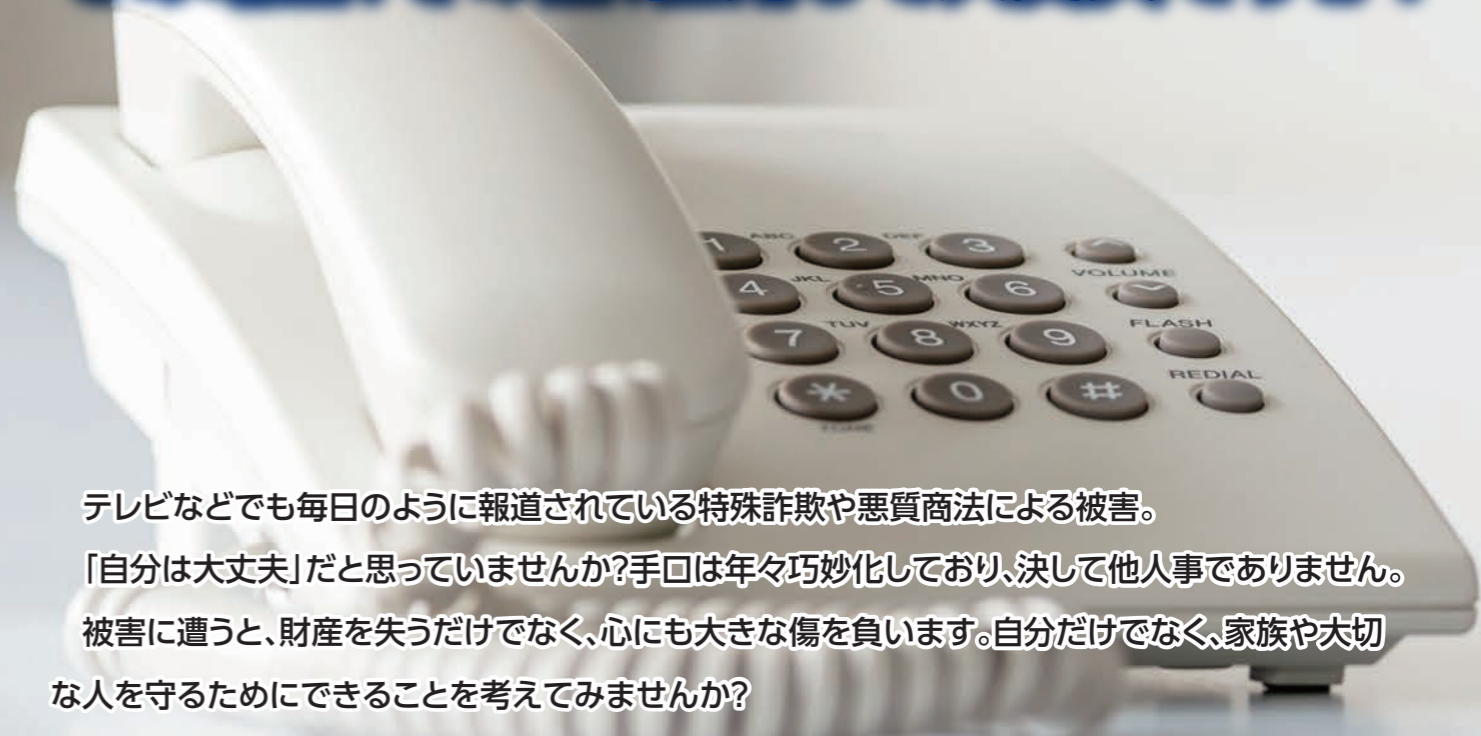

テレビなどでも毎日のように報道されている特殊詐欺や悪質商法による被害。
「自分は大丈夫」だと思っていないですか?手口は年々巧妙化しており、決して他人事ではありません。
被害に遭うと、財産を失うだけでなく、心にも大きな傷を負います。自分だけでなく、家族や大切な人を守るためにできることを考えてみませんか?

岡地域コミュニティ課 危機管理係 ☎933-5500 FAX934-2275

特殊詐欺

特殊詐欺とは、犯人が電話などで親族や公共機関の職員などを名乗り、被害者信じ込ませ、現金やキャッシュカードをだまし取ったり、医療費の還付金が受け取れるなどと言ってATMを操作させ、犯人の口座に送金させたりする犯罪のことです。

福岡県および粕屋警察署管内での6月末時点の被害状況
(対前年同月比)

福岡県
683件
約25億5,000万円
(+379件+約20億円)

粕屋警察署管内
20件
約7,900万円
(+10件+約6,000万円)

昨年1年間の福岡県での特殊詐欺被害額は過去最悪の約23億円でした。今年は6月末時点で、それを超える被害が発生しています。これは被害届を出した人の数を集計したものであるため、実際の被害はもっと多いものと考えられます。

特殊詐欺の事例

「あなたにこんな電話がかかってきたらどうしますか?」
「詐欺グループを捕まえたら、あなたの〇〇銀行口座が犯罪に使われていることが分かりました。取り調べを行いたいので、▲県警まで来てください」と電話があり、「▲県は遠くですぐにはいけない」と答えると、「LINEのビデオ通話で取り調べをお願いします」と言われLINEを交換しました。

ビデオ通話が始まると、画面の向こうにいる制服を着た警察官が手帳や逮捕状を見せながら「口座の中のお金は証拠品となるので、全額警察の口座へ移してください。あとこれは極秘捜査なので、地元警察には言わないでください」と言うので、誰にも相談せずに指定された口座へお金を移しました。



犯人とのやり取りを再現したオレオレ詐欺の事例を福岡県警がYoutubeにて公開しています。リアルなやり取りを聞いてみてください。だまされないと言い切れますか...



▲福岡県警察公式チャンネル

粕屋警察署 生活安全課に聞いた 特殊詐欺の傾向と 身を守るポイント!

警察官を名乗る手口が流行中

最近の特殊詐欺の手口として流行しているのは事例として紹介した警察官を名乗る手口です。警察が電話だけで捜査したり、アプリで連絡を取ることはありません。

息子をかたったオレオレ詐欺も、昔からある手口ですがまだまだ発生件数が多いです。電話口に複数人が登場して話の信ぴょう性を高めたり、数日かけて被害者を信じ込ませてからお金の話を持ち掛けたりなど年々手口が巧妙化しています。

また、NTTなどをかたり、「未払いの料金がある」と連絡してくる架空請求詐欺も多く発生しています。

電話をかけてくる人は、とても低姿勢で話が一歩手前であるという雰囲気も覚えておくべきです。

身を守るポイントは2つ

① 電話機対策

特殊詐欺電話の約6割が国際電話からかかっています。「国際電話利用休止サービス」を利用すれば、固定電話への海外からの発信・着信を無償で休止できます。宇美交番で警察官が申し込み手続きをサポートしていますので、お気軽にお尋ねください。

※携帯電話での設定は各携帯会社へお尋ねください。
もし、固定電話をあまり使用していただければ外すこともひとつの方法です。「知らない番号には出ない」というのも有効でしょう。電話に出ない、犯人と話さないといいのが一番なのです。

② 絶対に相談する

特殊詐欺の被害に遭うのは一人暮らしの高齢者が多いです。これは、相談できる人がいないことが原因であると思われる。詐欺の事例も話で聞けば、「それはおかしい」と気付きますが、当事者になると、言葉巧みに誘導され正常な判断ができなくなるのです。

コミュニケーションを大切に

特殊詐欺は、「便りが無いのは元気な証拠」という日本の文化や家族構造の隙をついた犯罪だと思います。自分の親は大丈夫だと思わずに、密に連絡をとり、声をかけてほしいです。

家族が遠方にいる場合には、ぜひ近所でも気にかけてあって、地域ぐるみで詐欺に遭わない町になればと思います。



詐欺かもと思ったら...
#91110
(警察相談専用電話)

出前講座実施中

粕屋警察署では、特殊詐欺についての出前講座を実施していますので、ぜひ活用してください。実施を希望される人は、希望日の1ヶ月前に相談をお願いします。

その他にも、特殊詐欺被害防止のために管内の銀行などで啓発活動を行っています。



▲西日本シティ銀行宇美支店での啓発活動

粕屋警察署 生活安全課 ☎933-5500

悪質商法

言葉巧みにもうけ話を持ちかけたり、うそや不安をあおることで、高額な商品などを無理やり売りつける悪質商法。こちらも、特殊詐欺と併せて注意が必要です。最近では、スマートフォンやSNSの普及により、若い世代での被害も報告されています。

悪質商法にもさまざまな手口がありますが、ここでは、日々消費活動のトラブルについて相談を受けている「かすや中南部広域消費生活センター」の笹田センター長へお話を聞き、これから特に注意が必要な2つの手口を紹介いたします。



②点検商法

台風が多くなるこれからの季節に特に注意が必要なのが、点検商法です。台風が去ったあとに、「無料点検を行っている」や「近くで工事をしていたところ、お宅の屋根が壊れているのが見えた」などと言って訪問し、壊れた屋根や床下の写真を見せ修理を迫ります。すべてが悪い業者ではありませんが、「家が傾く」や「通行人にけがをさせる」などと言って不安をあおり契約させ、高額な費用の請求や、不必要な修理・工事などを行う業者もいます。

対策方法

1社だけでは本当に修理が必要なのか、適正価格なのかわかりません。別の会社からも見積もりをとる、訪問してきた会社について調べるなど、すぐに契約しないことがポイントです。

①インターネット通販トラブル

SNSやゲームアプリなどで商品の広告動画が流れ、気になって購入したところ「商品が届かない」や「広告とは全く違う粗悪品が届く」というトラブルが多く相談されています。これらの商品を販売しているのは、**実態のない会社**が作成した偽サイトであることが多く、連絡先や住所はおろか**企業名すら記載されていない**こともあり、返品や返金などについての連絡を取ることもできません。季節ごとにトラブルの流行商品は変わります。

また、広告動画の「お試し価格」「解約不要」との記載を見て1回限りのつもりで購入した化粧品などが、定期購入となっていたというトラブルの相談も多く寄せられています。広告では解約不要と謳っていても、実はリンク先の商品の公式サイトでは定期購入となっていることがあります。

昔は、怪しいサイトは日本語を誤って使用していたり、文字化けしていたりとおかしな部分に簡単に

気付くことができませんでしたが、最近ではほとんど誤りなく作成されています。

併せて、インターネット通販は原則「フリーリング・オフの対象外」であることも注意してください。※「フリーリング・オフ」とは、訪問販売などで契約をした場合に、一定期間内であれば理由を問わずに契約を解除できる制度です。



役場の住所や、町長の名前を使用してあたかも存在している会社のように見せている偽サイトも報告されています。

かすや中南部広域消費生活センター

笹田センター長から皆さんへ

かすや中南部広域消費生活センターでは、契約などの消費生活に関するトラブルの相談を受けてアドバイスを行うことや、依頼があれば間に入って解決に向けて支援するとともに、トラブルを未然に防止するために出前講座などの啓発活動を行っています。宇美町の出前講座のメニューにある「だまされんばい！悪質商法」は、私たち消費生活センターの職員が最新の悪質商法の実例から注意すべきポイントなどのお話をさせていただいています。私が、皆さんへお伝えしたいことは、まず相談してほしいということです。トラブルにあった時、「だまされたことが恥ずかしい」「「なに」も怒られそう」などと、誰にも相談しない人もいます。しかし、あなたは悪くありません。悪い



▲笹田センター長



かすや中南部広域消費生活センター

- ▶相談受付 月～金 10:00～15:30
- ▶場所 志免町志免中央一丁目10番10号 志免町地域安全安心センター2階 (県道68号線大的交差点横、志免交番2階)
- ☎936-1594

対策方法

★相手を確認する

お店で商品を買うときに、看板のないお店に急に入らないうのと同じです。

□企業名

□住所や電話番号

を確認し、記載が必要な

□特定商取引法の表示

□返品について

がサイト内に記載されているかを確認してください。

★安すぎる価格に

注意

インターネット通販は通常店舗よりも安価で販売されているものが多いですが、有名ブランドの物が70%オフなど、通常の店舗と比べて明らかに金額が安すぎる場合には、偽物や粗悪品である可能性が高いため注意しましょう。

9月23日 手話言語の国際デー&国際ろう者週間

手話言語の国際デーとは

9月23日は「手話言語の国際デー」です。2017年12月19日に国連総会で決議されたもので、手話が音声言語と対等であることを認め、ろう者の人権が完全に保障されるよう、社会全体で手話言語についての意識を高めることを目的としています。

国内においても2025年6月25日の「手話に関する施策の推進に関する法律」の施行に伴い、9月23日は「手話の日」になりました。



INTERNATIONAL DAY OF SIGN LANGUAGES

国際ろう者週間とは

「国際ろう者週間」は、WFD(世界ろう連盟)の主導の下、1958年9月にイタリアのローマで始まりました。WFDの最初の世界会議が開催された月を記念して、9月の最後の1週間(月曜日から日曜日まで)を「国際ろう者週間」としています。



INTERNATIONAL WEEK OF DEAF PEOPLE

手話言語の国際デーおよび国際ろう者週間で、各地でライトアップなどのイベントが行われます。福岡県では、9月23日(火・祝)に旧福岡県公会堂貴賓館が、世界ろう連盟のロゴカラーであり世界平和を表すブルーにライトアップされる予定です。その他にも、県内数か所で実施されます。

デフリンピックPRキャラバンカー事業や手話言語の国際デー、ライトアップイベントなどについては、全日本ろうあ連盟のホームページをご覧ください。



全日本ろうあ連盟
ホームページはこちら▶



手話言語の
国際デーの
特集サイトはこちら▶

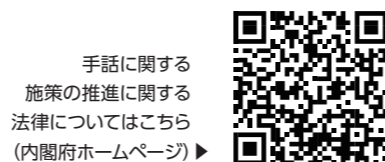

手話に関する
施策の推進に関する
法律についてはこちら
(内閣府ホームページ)▶

懸垂幕を寄贈いただきました

9月1日(月)、宇美町手話の会から町に、「9月23日は手話言語の国際デー」の懸垂幕を寄贈していただきました。

「手話に関する施策の推進に関する法律」の施策推進にも併せて、手話言語の普及啓発を図れるよう懸垂幕を有効に活用させていただきます。



▲宇美町手話の会から安川町長への目録贈呈の様子



▲懸垂幕の掲揚

問 福祉課 障がい者支援係 ☎934-2278 FAX933-7512(代)

デフリンピック PRキャラバンカーが宇美町へ!



7月29日(火)、東京2025デフリンピックPRキャラバンカーがやってきました。

このキャラバンカーは、東京2025デフリンピックの認知度向上、手話言語やろう者の文化の発信、日本代表選手や各国選手への応援を全国から届けることを目的に、大会開催都市の東京都をめざして、北と南から2台のラッピングカーが日本全国を駆けています。

セレモニーでは、宇美町出身・在住でデフサッカー日本代表の松元卓巳選手も出席され、「応援して下さる皆さんと一緒に金メダルを取りたい。ぜひ、一緒に戦いましょう!」と、熱い決意表明をいただきました。

多くの町民の皆さんにもお越しいただき、松元選手への応援メッセージを書いたり、両手を挙げてひらひらとさせる手話の拍手で松元選手の決意表明をたたえたり、デフリンピックに向けての応援の思いを届けました。暑い中、ご臨席くださった皆さん、応援の思いを届けてくださった皆さん、本当にありがとうございました。

聞こえない・聞こえにくいアスリートのためのスポーツの祭典である「デフリンピック」は今年で100年目を迎え、初めて日本で開催される「東京2025デフリンピック」は、11月15日(土)に開幕します。

デフサッカー日本代表として活躍し、デフスポーツの普及に貢献している松元卓巳選手は、この記念すべき大会でデフサッカー日本代表チームのキャプテンとして、旗手を務められます。

障がいがある人もない人も、等しくスポーツを楽しめる社会の実現への一歩として、「東京2025デフリンピック」の成功と、出場されるアスリートの活躍をこれからも共に応援していきましょう!



▲松元選手決意表明の様子

▶デフサッカー日本代表試合日程

(グループA)

11月14日(金) 12:00 ~ VS イギリス

11月16日(日) 16:30 ~ VS イタリア

11月18日(火) 16:30 ~ VS メキシコ

▶会場 福島県 Jヴィレッジ

※テレビ放送は未定です。

問 社会教育課 スポーツ・文化振興係 ☎933-2600 FAX933-2741

宇 第46回 美町民文化のつどい

宇美町民文化のつどいは、町民の皆さんのすばらしい芸術文化の発表の場となっています。たくさんのご来場をお待ちしています。

▶日時 9月27日(土) 作品展示 10:00~16:00
9月28日(日) 作品展示 10:00~16:00
舞台発表 9:30~17:00(予定)

※27日(土)は作品展示のみ

▶場所 舞台発表:宇美町立中央公民館 作品展示:宇美町住民福祉センター

▶内容 舞台部門(ダンス・日舞・コーラス・楽器演奏など)
作品部門(絵画・写真・手芸・工芸・書など)

▶その他 体験コーナー(かぎ針編み、アロマテラピー、火の玉飛行機)
オープニングアクト

宇美神楽座(県指定無形民俗文化財)、中学校吹奏楽部演奏

▶入場料 無料

▶主催 宇美町文化協会

問 宇美町文化協会事務局(毎週火曜日・木曜日) ☎933-2784 FAX933-2741



▲舞台発表(フラダンス)



▲作品展示会場の様子

ス 第4回 宇美町 スポーツフェスタ

今年も、宇美町スポーツ協会、ふみの里スポーツクラブ、宇美町スポーツ推進委員連絡協議会が共働で、「宇美町スポーツフェスタ」を開催します。

本フェスタは、町民の誰もが「見る」「する」「ささえる」スポーツの価値を見だし、さまざまな立場・状況の人と「ともに」スポーツを多彩に楽しめる環境の構築を通じて、スポーツを軸とした共生社会(スポーツコミュニティ)の実現をめざすために、開催します。

お誘いあわせの上、ぜひご参加ください。

▶日時 10月19日(日) 10:00~15:00

▶場所 宇美町総合スポーツ公園、宇美南町民センター
(雨天時:宇美南町民センター、宇美南中学校)

▶内容 <総合スポーツ公園第3駐車場 メイン会場>
オープニングイベントやステージ発表、
各種スポーツ体験など

<総合スポーツ公園陸上競技場>

宇美町サッカー協会、福岡・J・アンクラスの皆さんとのサッカー交流イベント

<宇美南町民センター 体育館>

ズンバ、ピラティス、ヨガ体験で身体と心をリフレッシュ

<宇美南町民センター 研修室>

オリジナルの作品をつくって思い出もつくれる体験型ワークショップ

<宇美南町民センター 芝生広場>

スポーツ遊び広場(パークゴルフ・モルック体験)

スタンプラリーも
あります

キッチンカーも
出店します

素敵な景品が当たる
お楽しみじゃんけん大会
もあります

応援ボランティアや
応援メッセージも
募集中です



▲応援ボランティア
はこちら



▲応援メッセージ
はこちら



入場無料
申し込み不要

▶主催 宇美町スポーツフェスタ実行委員会
※本事業は、宇美町共働事業提案制度採択決定事業です。

問 宇美町スポーツフェスタ事務局 ☎080-7004-1439 FAX933-2741 ✉fumispo2013@yahoo.co.jp

詳しくはこちら▶



ビ 中央公民館講座 ビっと★うみラボ

大人も
大歓迎

秋の自然体験教室【水辺の生き物】

10月18日(土) 10:00~12:00

▶場所 集合 宇美町立中央公民館 1階 大研修室 散策 中央公民館周辺の川

▶定員 30人 ▶申込締切 9月29日(月)

※小学生は保護者同伴。

※未就学児は参加できません。託児はありません。

※小学生が2人以上お申し込みの場合、保護者2人までの受講が可能です。

※雨天時は室内プログラムに変更します。

▶対象 町内在住の小学生~大人

▶申込方法 ●電話・FAXの場合、希望講座、申し込みする全員の名前(ふりがな)、年齢(学年/学校名)、保護者の名前(ふりがな)、住所、日中連絡のつく電話番号を伝えてください。

●申し込みフォーム使用の方は、右記二次元コードを読み取り必要事項を入力してください。

※お知らせメールが迷惑メールへ振り分けられることがあります。ご確認ください。

※申込締め切り日以降も、定員に達していない場合がありますので、お気軽にお問い合わせください。



▲申し込み
フォーム



今後の「ビっと★うみラボ」の予定はこちらからご覧ください▶

申し込み前に
お読みください!
◎申し込み多数の場合、抽選となります。
◎当選者には、受講票が送付されます。
講座当日は、必ず受講票をお持ちください。
◎受講者以外は入場できません。

講座の内容は講師などの都合により変更・中止となる場合があります。

申・問 社会教育課 社会教育係 ☎933-2600 FAX933-2741 ✉syakai@town.umi.lg.jp

こども療育センター すくすくだより

すくすくは「のん気・こん気・元気」の「3つの気」を基本理念とし、0歳から就学前のお子さんの発達や育児の相談・支援を行っています。

専門スタッフが個別療育を行います。(要事前予約)

公認心理師 生活習慣、生活リズムの整え方や日々の悩み・関わり方をアドバイスし、一緒に子育てについて考えます。必要時に発達検査を行います。

言語聴覚士 お子さんの伝えたい思いをご家族とともに応援し、言葉の理解や発達を促します。

作業療法士 「歩く」「走る」「登る」などの運動の基礎づくりを促します。物を使う遊びを通して目と手の動きを高めます。

小児科医師 医療相談を行い、お子さんの発達を診ます。必要に応じて医療機関を紹介します。

専門士からの一言

言葉は遊びや暮らし、周囲の人や物との関わりの中で、見る、聞く、話す、感じるなど体験することで相互作用しながら身体や心の成長とともに育まれます。

言葉の遅れや発音が気になることもさんへの関わり方を一緒に考えていきましょう。

言語聴覚士より



得意なことや苦手なことは、一人一人違います。それを一緒に見つけていきましょう。そして、お子さんが持つ力を十分に発揮するためにどんな工夫や声かけがあると良いか。共に考えてみませんか。

公認心理師より



作業療法士は、一人一人の特性に合わせてサポートしながら、こどもの「できた」「もっとしたい」などの気持ちを引き出せるようにさまざまな遊びや運動・学習を行っています。これらを通して、日常生活動作や社会生活などの発達をうながしています。

作業療法士より



お家でできる遊びも提供しています。大好きなお父さん、お母さんに、布ブランコで揺らしてもらって大満足(^^)



作業療法士の先生とマンツーマンで楽しく全身運動



問 こども療育センター「すくすく」(貴船2-40-2)
☎934-3933 FAX934-3369
オンデマンドバス「のるーと宇美」すくすく前下車

～一人で悩まないでお気軽にご相談ください～

はじまります!国勢調査

回答はかんたん便利なインターネットで!

国勢調査2025

- 国勢調査は、令和7年10月1日現在、日本に住んでいるすべての人と世帯が対象です。
- 9月下旬頃から、調査員が皆さんのお宅を訪問し、調査書類をお配りします。
- 回答方法は、以下の3つがあります。
 - ・郵便での回答(返信用封筒も調査書類と一緒に渡します)
 - ・インターネットでの回答(二次元コードを読み取ることで簡単に回答できます)
 - ・調査員へ直接提出
- 国勢調査は統計法に基づき、**日本に住むすべての人に回答の義務がある調査です。必ずご回答ください。**
- 国勢調査の結果は、国や地方公共団体だけではなく子育て支援への利用、防災対策への利用、企業での利用など、わたしたちの身近な暮らしに使われています。
- 9月30日(火)までに調査書類が届かない場合は、下記までご連絡ください。

回答期間

9/20(土) → 10/8(水)



5年に一度、全員参加の統計調査
国勢調査2025

調査期日 10.1(水)

⚠ 国勢調査をよそおった詐欺(さぎ)や不審な調査にご注意ください。

<https://www.kokusei2025.go.jp/>

国勢調査2025 検索



総務省統計局・都道府県・市区町村

問 企画財政課 政策推進係 ☎932-1111(代) FAX933-7512(代)

アクセスは
こちらから

宇美町電子図書館をつかってみよう

【電子図書館を利用できる人】

小学生以上の宇美町に在住および在勤・在学の人
※町内小・中学校に在籍の児童・生徒には学校よりIDとパスワードをお知らせします。

1 ログイン

タブレットやスマホで「宇美町電子図書館」へアクセスし、IDとパスワードを入力してログインします。

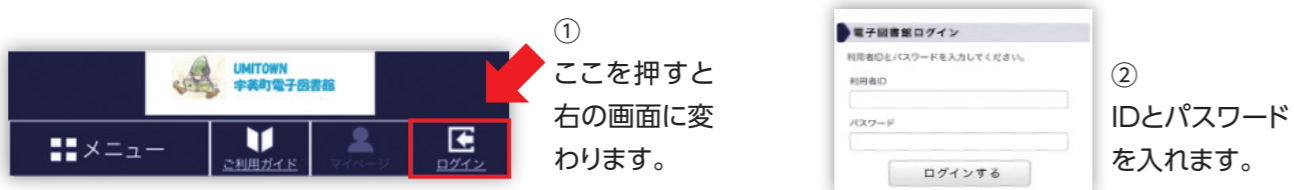

【利用者ID】 図書館利用カードに記載されている10桁の数字です。

【パスワード】 初期パスワードは生年月日(西暦)8桁の数字です。

(例) 1985年4月1日生まれ→19850401

※パスワードは変更できます。変更後のパスワードは必ずご自身で保管していただくようお願いします。

2 探す



読みたい書籍を検索します。検索では、キーワードを自由に入力して検索する「フリーワード検索」や、好きなジャンルから検索する「ジャンルで探す」などが使えます。

3 借りる



読みたい書籍を見つけたら、「借りる」をクリック(タップ)します。他の人が借りている本は予約することができます。

4 読む

2冊まで15日間
借りることが
できるよ



借りた後は読むボタンからいつでも読むことができます。

5 返す



「マイページ」または「借りている資料」を開き、「返す」ボタンから簡単に返却することができます。貸出期間日を過ぎた場合は、自動で返却されます。

問 町立図書館 ☎932-0600 FAX932-0631



町立図書館
☎932-0600
FAX932-0631

雑誌のふろく
プレゼントも
企画しています!
お楽しみに



10月25日(土)・10月26日(日) 「宇美町立図書館読書まつり」を開催します!

町立図書館で楽しいイベントがたくさん!!ぜひお立ち寄りください。
★の付いたイベントは要事前申し込み・先着順です。定員になり次第、受付終了。

- 受付時間 10:00～19:00(図書館休館日除く)
- 申込方法 図書館カウンター・電話・FAX・二次元コード
- 申込期間 9月18日(木)～10月19日(日)

10月25日(土)

★人形劇「はらぺこあおむし」「ソメコとオニ」他 **参加無料・要事前申し込み**

- 時間 11:00～12:00(受付・開場 10:40～)
- 場所 うみ・みらい館 2階多目的ホール
- 対象 幼児～大人 ●定員 先着50人程度

★「力(ちから)をあわせて謎を解け!図書館からの挑戦状」(クイズラリーなど) **参加無料・要事前申し込み**

- 時間 12:00～13:00(受付 12:00～12:30)
- 場所 図書館内グループルーム
- 対象 2人以上5人までの、中学生以上を含むグループ
- 定員 6組
- 制限時間 受付から30分以内
※制限時間内に全問正解のグループには素敵な賞品あり

★Enjoy!ボードゲーム **参加無料・要事前申し込み**

- 時間 14:00～16:00(受付 13:45～)
- 場所 うみ・みらい館 2階多目的ホール
- 対象 年長～小中高生、大人まで参加可
※見学のみは不可。家族で参加の場合、班が分かれることがあります。
- 定員 先着25人程度

★名画映写会「チャップリン短編集」 **参加無料・要事前申し込み**

- 時間 17:30～18:40(約70分)(受付 17:20～)
- 場所 うみ・みらい館 2階多目的ホール
- 対象 どなたでも ●定員 先着100人

10月26日(日)

★おはようシアター「ディズニー短編集」など **参加無料・要事前申し込み**

- 時間 9:20～10:30(70分)(受付・開場 9:10～)
- 場所 うみ・みらい館 2階多目的ホール
- 対象 どなたでも ●定員 先着100人

●読書ボランティア団体リレーおはなし会(乳幼児～大人向けのおはなし会)

- 時間 10:30～11:50 ●場所 図書館 おはなしのへや
- 対象 乳幼児～大人

★工作「本のカバーで手さげ袋をつくろう」 **参加無料・要事前申し込み**

- 時間 14:05～15:00(予定)(受付 13:55～)※完成次第、退出可
- 場所 図書館 おはなしのへや・布の絵本のへや
- 対象 どなたでも ●定員 先着30人程度(保護者含む)

●宇美町電子図書館おためし体験 **随時受付・申し込み不要**

- 時間 11:00～16:00 ●場所 町立図書館 インターネットコーナーとタブレットを併用
- 対象 どなたでも ※満席の際はお待ちいただく場合があります。

10月25日(土)・26日(日)

ブックリサイクル

- 時間 11:00～16:00
- 場所 図書館外 コリドール(道路側)
※同会場で英字新聞の配布あり

10月24日(金)～11月26日(水)

- 「わたしのお気に入り」展示
- 「図書館員おすすめ 宇美町電子図書館の本」

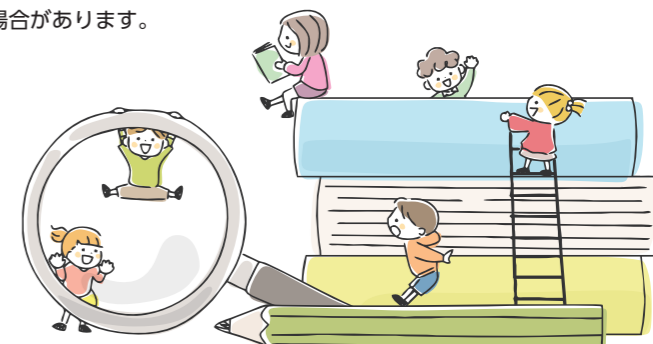

申し込みはこちら



申し込みはこちら



申し込みはこちら



申し込みはこちら



申し込みはこちら

参加無料・申し込み不要



申し込みはこちら

宇美町都市計画マスタープラン改定

問 都市整備課 都市計画係 ☎934-3006 FAX933-7512 (代)

本町では、平成27年に都市計画マスタープランを策定し、宇美町の都市づくりの方向性を具体的に示して都市計画を推進しています。

今年で計画策定から10年が経過し、新型コロナウイルス感染症拡大などの社会情勢の大きな変化に加え、個々のライフスタイルの変化や自然災害の激甚化など、本町の都市計画を取り巻く状況も大きく変化しています。

これらの変化に対応するため都市計画マスタープランを改定し、概ね20年後の都市構造を展望しつつ、今後10年間の都市づくりや地域別の土地利用の方針について決めました。

詳しい内容は、町ホームページに掲載しています。ぜひご覧ください。

町ホームページはこちら▶

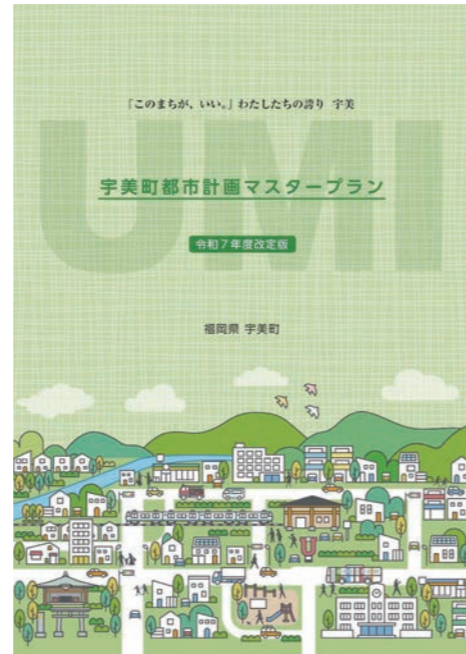

いきいきリサイクル情報

問い合わせ先
環境課 環境衛生係
☎932-1111 (代) FAX933-7512 (代)

不要品を有効に活用して、資源の節約とごみの減量に取り組みましょう!

ゆずってください

- 食器棚
(縦170cm、幅70cm、奥行42cm程度の寸法を希望)

ゆずります

- 学習机
(コイズミ学習デスク、9年使用、汚れ・傷み有、引き取りに来てくれる人を希望)
- 温水洗浄機能付ポータブルトイレ PN-L21525
(未使用だがテスト用の水を入れたまま放置したためポット底部に変色あり、横幅56cm・高さ85~100cm・奥行69cm、動作確認済(※完動保証なし)、取説あり、専用処理袋(未開封20枚入)付※運搬には成人男性2人以上が必要)
- ポンぐるみメーカー エポック社
(20年前に購入、箱あり(少々破損)、付属の毛糸を巻き付けるロットあり、黄ばみあり、動作確認済、毛糸は付属しておりません。※出来れば、引き取りに来られる人希望)
- カリモク 座卓
(サイズ:150cm×90cm×34cm、小さな擦り傷あり。※引取りに来られる人希望)
- テレビボード
(サイズ:横幅80~90cm・高さ25~30cm・奥行29cm、5~10年前に購入、汚れ・傷みとくになし)

【申し込みできる人】

町内在住者
(営利目的の人や団体、18歳未満を除く)
「ゆずってください」「ゆずります」掲載、譲り受け・譲り渡し希望の人は、申込書に必要事項を記入の上、9月25日(木)17:00までに環境課までお申し込みください。写真(画像データ)を提供いただければ、ホームページに掲載します。申込書は、窓口で配布しているほか、町ホームページからもダウンロードできます。
なお、「ゆずります」の品の譲り受けについて、申込者多数の場合は9月25日(木)の締め切り後に抽選を行い、9月30日(火)までに当選者に対してのみご連絡します。
品物について詳しい情報が知りたい人は、環境課にお問い合わせください。
インターネットからお申し込みが可能になりました。こちらの二次元コードからお申し込みください。

申し込みはこちら▶



健康 だより

高齢者新型コロナワクチン・
高齢者インフルエンザワクチンの
予防接種が始まります

問い合わせ先

健康課 健康推進係
☎ 934-2243
FAX 933-7512(代)

高齢者新型コロナワクチン・高齢者インフルエンザワクチンの予防接種が、10月から開始されます。

接種券の発行はなく、医療機関に備え付けの予診票を記入し接種します。
医師会未加入の医療機関で接種を受ける場合は、手続きが必要な場合があります。

新型コロナワクチン接種とインフルエンザワクチン接種ともに共通

- 対象者 ①接種日当日、町に住居登録のある65歳以上の人。
②接種日当日、町に住居登録のある60歳以上64歳以下の人で、心臓、じん臓、呼吸器系の機能またはヒト免疫不全ウイルスによる免疫の機能障害(身体障害者手帳1級程度)をお持ちの人。

接種時期 10月1日(水)~令和8年3月31日(火)

新型コロナワクチン接種

- 接種回数 接種期間中のワクチン接種は、1人1回となります。
個人負担額 未定 ※決まり次第、ホームページなどでお知らせします。
(生活保護世帯に属する人は診療依頼書などを医療機関窓口へ提出し、確認できれば自己負担はありません。)
必要なもの ・本人確認ができるもの(健康保険証など)
・身体障害者手帳(1級の人)
・診療依頼書(生活保護世帯に属する人)

インフルエンザワクチン接種

※接種期間が延びました。新型コロナワクチンと併せて、3月31日まで接種可能です。

- 接種回数 接種期間中のワクチン接種は、1人1回となります。
個人負担額 1,600円
(生活保護世帯に属する人は診療依頼書などを医療機関窓口へ提出し、確認できれば自己負担はありません。)
必要なもの ・本人確認ができるもの(健康保険証など)
・身体障害者手帳(1級の人)
・診療依頼書(生活保護世帯に属する人)

町内医療機関 ※「予」がある医療機関は要予約。
※予防接種の予約については、医療機関へお問い合わせください。

可能な予防接種	医療機関名	電話	住所	新型コロナ	インフルエンザ
インフルエンザのみ	いりえ小児科医院	932-9600	貴船1-11-6		○
コロナ と インフルエンザ	岡部病院	932-0025	明神坂1-2-1	○	○
	おがわクリニック	933-0758	四王寺坂1-29-5	○	○
	加来循環器科内科医院	932-8870	原田1-1-4	○予	○予
	粕屋南病院	933-7171	神武原6-2-7	○予	○予
	河野粕屋病院	932-7300	神武原6-1-1	○予	○
	神武医院	932-0188	桜原2-22-1	○予	○
	こやま内科クリニック	410-0127	光正寺2-6-2	○	○
	中川整形外科クリニック	933-6588	宇美6-1-1	○予	○予
	中西内科クリニック	934-0703	宇美4-1-3	○予	○
	まえだ脳神経外科	957-6657	明神坂2-1-28	○予	○予
まき内科	692-1822	明神坂2-1-33	○予	○予	
りょうこ内科・胃大腸内視鏡クリニック	609-9984	宇美中央3-23-2	○予	○予	

第52回日独スポーツ少年団同時交流 ドイツから宇美町へホームステイ

8月8日(金)～12日(火)に、日独スポーツ少年団同時交流として、ノルトライン・ヴェストファーレン州から10人のドイツ団が宇美町を訪れました。この事業は、今年で52回目を迎えました。

期間中は、宇美町スポーツ少年団リーダー会(※)のメンバーやホストファミリーを中心に交流し、空手、和太鼓、弓道など、日本の伝統文化を体験しました。初日には町長へ表敬訪問を行い、町長からはドイツと日本の違いなど感じたことを質問されていました。その後、「スポーツとSDGs」というテーマで宇美町リーダー会のメンバーとディスカッションを行い、活発に意見交換をしました。

5日間を通して、参加したメンバーにとってとても貴重な体験になりました。
※宇美町スポーツ少年団リーダー会とは、宇美町スポーツ少年団に所属している21チームの中から立候補によって選出された組織で、小学5年生～高校生までの団員が加入できます。現在38人が在籍し、おもに中学生が主体となって活動しています。



▲弓道体験交流(スポーツ協会弓道部の皆さんのご指導)



▲至道会館空手道連盟宇美支部体験交流の様子

こどもの居場所で 「こどもと町長の対話会」を開催

7月31日(木)、7月にオープンした「中高生の居場所」で中学生と町長による対話会が行われました。この居場所は、昨年11月の「こども会議」で出された提案をもとに実現したもので、こども会議で代表して提案をした中高生3人が参加しました。「自分たちの提案が実現してうれしい、驚いた」「とても素敵な場所で、また来たい」といった声が聞かれたほか、今後の運営に関するアイデアなど、活発な意見交換が行われました。



▲「中高生の居場所」の詳細はこちら



▲多くの笑顔がみられ、和やかな対話会でした

内野選手 女子スクラッチで金メダル獲得 ～フィオレンツォーラ国際トラック～

8月1日(金)～8月6日(水)にイタリアのフィオレンツォーラ・ダルダにて開催された『フィオレンツォーラ国際トラック(GRAN PREMI INTERNAZIONALI DI FIORENTUOLA 2025)』に宇美小、宇美中出身の内野選手が出場し、女子スクラッチで優勝されました。内野選手は、競輪選手としても活躍されているほか、昨年には、パリ2024オリンピックにも出場されており、今後の活躍がますます期待されます。



▲金メダルを獲得された内野選手(中央)

企業版ふるさと納税を活用して ご寄附をいただきました!

企業版ふるさと納税を活用して、ご寄附をいただいた企業様をご紹介します。

いただきましたご寄附は、大切に活用させていただきます。

【寄附をいただいた企業様】(順不同)

- 【企業名】株式会社環境開発
- 【所在地】福岡県福岡市博多区吉塚6-6-36
- 【寄附事業】学びの多様化学校(旧不登校特例校)プロジェクト
人と猫が幸せに暮らせる宇美町をめざして
～地域猫活動で命をつなぐ～
- 【寄附金額】希望により非公表



- 【企業名】株式会社日昇道路
- 【所在地】福岡県福岡市南区五洲12-25-21
- 【寄附事業】スポーツで輝くまちへ!
- 【寄附金額】希望により非公表



- 【企業名】リフェコ株式会社
- 【所在地】福岡県福岡市博多区博多駅南1-3-11 KDX博多南ビル8階
- 【寄附事業】うみっこ「すくすく」プロジェクト
- 【寄附金額】100,000円



KBCオーガスタ内「ふるさとWish マーケット」で宇美町をPR

8月29日(金)～31日(日)に、芥屋ゴルフ倶楽部で行われた「Sansan KBCオーガスタゴルフトーナメント2025」内で、福岡・佐賀の自治体が特産品などを通して各市町をPRする「ふるさとWishマーケット」も同時開催されました。

宇美町からは、30日(土)にヤギミルクソフトクリームを販売しているKOYASU FARMが出店され、町職員とともに宇美町をPRしました。夏の日差しが照りつける中、多くの人にKOYASU FARMの商品をご賞味いただき、安産祈願で有名な宇美町の歴史と、こどもの誕生とすこやかな成長を願ってつくられているKOYASU FARMの商品を知っていただく機会となりました。



▲多くの方が宇美町のブースに足を止めていました

第56回全国中学校 柔道大会出場

8月19日(火)～8月22日(金)に福岡市総合体育館で開催された第56回全国中学校柔道大会に桜原小出身・博多女子中学校2年生の小林春芽さん(こばやしはるめ)が出場されました。

小林さんは、「保育園のとき、地域の相撲の練習について行った際に先生に誘われて柔道を始めました。柔道は、個人の競技で、1本で勝てたときが1番楽しいです。今回の大会では、二回戦で何もできないまま負けましたが、まだまだ自分の知らない事がたくさんあると実感できました。来年も全中に出場し、今年よりも多く勝ちたいです。そして将来は、柔道で得たことを生かしなが、競技者もしくは競技を支える人になりたいです」と話してくれました。



▲全国大会に出場された小林さん

第25回全日本中学生 女子ソフトボール大会出場

8月9日(土)～8月11日(月・祝)にみなと堺グリーンひろば(大阪府)で行われた第25回全日本中学生女子ソフトボール大会に、福岡レッドドリームズ所属の宇美南中学校3年生、土井彩由奈さん(とひいろはな)が出場し、3位に入賞されました。

土井さんは、「ソフトボールは、仲間と協力して打線を繋いだり、良いプレーができればみんなで喜んだり、チームが一つとなって戦うことができるととても楽しいです。全国制覇という目標を達成することは出来なかったけれど、チームメイトと最後まで諦めずに戦って良かったです。この経験を生かし、感謝の気持ちを忘れずに高校でもソフトボールを頑張りたいです」と話してくれました。



▲賞状を持つ土井さん

10月19日(日)
11:00～16:00

▶場所 県営天神中央公園
(福岡市中央区天神1丁目1(ア
クロス福岡南側))

▶出展団体(宇美町)
Wood Working Bus(19日のみ)、宇美商業高校ウミダスショップ、菓房野乃香、刑務作業協力事業部、KOYASU FARM(18日のみ)、マルト醤油

▶ステージ出演団体(宇美町)
UMIプロジェクト&サキモリレ
コース(19日)

問シティプロモーション課
まちの魅力推進係
☎934-2370



▲昨年の様子(祝い餅まき)

町立老人福祉センター 「ふれあい祭り」

「出会い、ふれあい、語り合い」の場として「ふれあい祭り」を開催します。老人福祉センターでサークル活動をしている団体を中心とした舞台発表および作品展示を行います。皆様のご来場をお待ちしています。

▶日時
10月3日(金)
9:50～14:00

▶場所
町立老人福祉センター くすの杜
問健康課 介護・高齢者支援係
☎934-2243

ふくおか町村フェア

福岡の各町村の自慢の特産品・グルメ・加工品が大集合。ステージでは町村の伝統芸能なども披露されます。18日(土)のオープニング式典では、毎年大盛況の各町村長による祝い餅まきが行われます。

▶日時
10月18日(土)
10:30～16:30

⑤宇美町暴力団排除条例に規定する暴力団員でないことなど

▶募集要項配布・申込受付期間
9月12日(金)～10月10日(金)
※応募多数の場合は抽選。

[抽選会]
10月30日(木)10:00

問管財課 施設営繕係
☎934-2268
FAX933-7512(代)

催し

～男女共同参画推進事業～ 理工チャレンジ教室 in 宇美町

理工系分野で活躍する3人の女性技術者・研究者による出前授業を開催します。小学5年生以上が対象です。実験・体験を通じて、理工系分野の楽しさを学びましょう!

申込方法などの詳細は、折込チラシでご確認ください。たくさんのご参加をお待ちしております。

▶日時
11月16日(日)
10:00～12:55

▶場所
中央公民館 大研修室

▶対象 小学5年生以上

▶定員 40人
▶申込方法
折込チラシに記載している2次元コードから申し込み

▶申込期限
11月9日(日)まで(先着順)

問地域コミュニティ課
共働推進係
☎933-5500
FAX934-2275

9:00～14:00 予定
(受付 8:45～)

▶場所
宇美南町民センター

▶対象
町内在住小学6年生

▶参加費
無料

▶申込方法
下記二次元コード



▲お申込みはコチラ

▶申込期間
9月15日(月・祝)～10月15日(水)

問社会教育課 社会教育係
☎933-2600
FAX933-2741

町営住宅入居者募集

▶募集住宅および戸数

昭和町町営住宅(原田4丁目)
2DK 1戸(1階)
原田中央区町営住宅(原田3丁目)
3DK 2戸(1階、3階)

▶家賃(月額)
25,000円
(駐車場:別途 2,000円)
※入居時敷金(家賃3月分)が必要。

▶申込資格
①入居予定者全員が宇美町に住んでおり、全員親族であること。
※申し込み代表者は1年以上宇美町に在住していること。
※3DKのお部屋は、単身のお申し込みが可能です。複数入居の世帯が優先されます。

②入居予定者全員の月間所得額合計が114,000円以下
※障害者手帳所有者(等級制限あり)、未就学児がいる世帯、高齢者のみの世帯などは139,000円以下

③町税などに滞納がないこと
④住宅に困窮していること
※申請できない例:持ち家がある。公営住宅に住んでいるなど。

町内保育所・幼稚園施設説明会

町内保育所・幼稚園の事業者による説明会を行います。今後、保育所・幼稚園への入所を希望される人や、施設について知りたい人など、どなたでも参加できます。参加されなくても保育所・幼稚園の申し込みは可能です。

また、令和8年度保育所入所申込書類の配布も行います。詳しくは町ホームページをご覧ください。

※事前予約は必要ありません。
※令和8年度保育所入所申し込みについては、広報うみ10月号に掲載します。

▶日時
10月19日(日)
10:00～12:00

▶場所
うみハピネス(貴船2-28-1)

問こどもみらい課
保育・幼稚園係
☎933-1322
FAX933-0210

募集

第2回インリーダー研修会

町では、地域子ども会などにおけるインリーダー(小学6年生)の育成を図るため、町ジュニア・リーダーズクラブが企画するインリーダー研修会を年3回実施しています。

この研修は、ジュニア・リーダーが実施するレクリエーションなどを楽しみながら、自主性、社会性を身に付け、地域子ども会などでの遊びに生かせる力を育むことを目的としています。

ぜひご参加ください!
※町ジュニア・リーダーズクラブとは?

町内中学1～3年生で構成され、地域子ども会や町行事などへの支援活動を行っています。

▶日時
10月26日(日)

まちの案内板

子育て・教育

就学時(新入学児童)健康診断

学校保健安全法の規定に基づき、来年度(令和8年度)小学校入学予定のお子さんを対象に、就学時健康診断を実施しますので、対象者は必ず受診してください。※入学予定校ごとに実施日が異なります。

※案内通知を郵送しています。通知が届いていない場合は、問い合わせ先へご連絡ください。

▶持ってくるもの
就学時健康診断通知書、就学時健康診断調査票、同意確認書、母子健康手帳、飲み物(水筒など)、上ばき(スリッパ)

▶日程・就学校
10月7日(火)
宇美東小、井野小
10月8日(水)
宇美小
10月9日(木)
原田小
10月10日(金)
桜原小

▶受付時間
13:15～14:00
▶健診開始時間
13:30

▶場所
宇美南町民センター

▶対象
来年度(令和8年度)小学校入学予定のお子さん
問学校教育課 教育総務係
☎934-2245

9月23日は「手話言語の国際デー」です

「手話」乗り物編

左手の手のひらに、伸ばした右手の人指し指と中指を立てる

エスカレーター

手のひら、立てた指を同時に斜め上に上げる

手のひらに立てた二本の指は人の足を表している

手のひら、立てた指を同時に上に上げる

エレベーター

手話はろう者の言語です

企画：宇美町聴覚障害者部会・宇美町手話の会
問：福祉課 障がい者支援係
☎934-2278 FAX933-7512(代)

消費生活相談窓口

悪質商法、架空請求、商品問題、二重電話詐欺などの消費者トラブル、お気軽にご相談

かすや中南部広域消費生活センター

☎936-1594

月～金曜日開設
相談時間10時～15時30分

消費者ホットライン
(高番なし)188(いやー)

宇美町消防団 団員募集!

自分のまちを守る。

地域の防災、一人ではふみ出しづらいけど、地域の仲間たちと一緒なら楽しくできる。

活動内容など詳細は、お近くの消防団へお問い合わせください。

問地域コミュニティ課
危機管理係
☎933-5500
FAX934-2275

美姿勢ヨガ&安眠ヨガ体験者募集

これから身体を動かす始めるのに
おすめのヨガ教室です。姿勢改善・
体幹強化のためのヨガと、睡眠前の
リラクゼーションを目的としたヨガで、ど
ちらも正しい姿勢と正しい呼吸法を習
得することにより、心と身体のパラ
ンスを整え、心身ともに健康になる
ことをめざします。ぜひ今の生活に
少しでも運動を取り入れ、健康的な
身体づくりをめざしましょう。

- ▼日時 9月30日、10月7日、21日、28日
(全て火曜日)
- ▼場所 地域交流センター2階多目的ホール
- ▼対象 18歳以上
- ▼定員 ①②ともに10人程度
- ▼参加費 各体験全4回3,000円、または
1日体験1,000円を当日お支払い
- ▼申込方法 電話またはショートメール

「天野城跡(四王寺山)森林浴ウォーキング」参加者募集

学芸員と森林インストラクターの
解説で、天野城跡(四王寺山)の史跡
や自然を巡りながらウォーキングを
行います。秋の自然と天野城跡を満
喫してみませんか参加費無料、少雨
中止。

- ▼申込期間 9月16日(火)～11月21日(金)
- ▼試験期日 11月29日(土)～12月2日(火)
- ▼申し込み要領 WEB試験(簡易センター方式)
高校生以上
- ▼1次試験合格発表 12月15日(月)
- ▼申し込み要領 自衛官等インターネット応募サイ
トからの申し込み、または左記の
連絡先に問い合わせ
- ▼自衛隊福岡地方協力本部
福岡県福岡市東区名島3丁目24-2
☎672-3255(FAX兼)
- ▼試験期日 9月16日(火)～11月21日(金)
- ▼申し込み要領 WEB試験(簡易センター方式)
高校生以上
- ▼1次試験合格発表 12月15日(月)
- ▼申し込み要領 自衛官等インターネット応募サイ
トからの申し込み、または左記の
連絡先に問い合わせ
- ▼自衛隊福岡地方協力本部
福岡県福岡市東区名島3丁目24-2
☎672-3255(FAX兼)

要事前申し込み

電話または申し込みフォーム
FAXにて、住所・氏名・年齢・
電話およびFAX番号・希望コー
ス(希望に添えない場合があります)
をお知らせください。

- ▼申込期間 10月2日(木)～10月13日(祝)
- ▼電話受付時間 9時～16時30分(10月6日(月)を除く)
※定員になり次第締め切り。
- ▼自衛隊福岡地方協力本部
福岡県福岡市東区名島3丁目24-2
☎672-3255(FAX兼)
- ▼試験期日 9月16日(火)～11月21日(金)
- ▼申し込み要領 WEB試験(簡易センター方式)
高校生以上
- ▼1次試験合格発表 12月15日(月)
- ▼申し込み要領 自衛官等インターネット応募サイ
トからの申し込み、または左記の
連絡先に問い合わせ
- ▼自衛隊福岡地方協力本部
福岡県福岡市東区名島3丁目24-2
☎672-3255(FAX兼)



申し込みフォーム

初心者向けガーデニング教室の受講者募集

福岡県緑化センターでは、ガーデニ
ングの基礎知識を学習する「緑の教室」
の受講者を募集しています。

- ▼日時 11月6日(木)～7日(金)の2日間
9時30分～15時30分(昼休み12時～
13時)
- ▼場所 福岡県緑化センター
(久留米市田主丸町益生田1-125)
- ▼内容 初心者向けガーデニングの設
計および実習
- ▼応募資格 ガーデニングに興味があ
り、2日間の出席が可能な人
- ▼参加費 無料

「ふみなび」宇美町生涯学習情報

「仲が良いから大丈夫」「揉めるほど財
産がないから」と思っているも、いざ相
続となった時にトラブルになりやすいの
が不動産です。今まさにお悩みの、
将来に備えて学びたい人、ぜひご参加
ください。

- ▼講師 ちくし法律事務所弁護士
岡田 佳奈美先生
- ▼参加費 500円
- ※参加者には1時間無料相談券進呈
- ▼日時 9月26日(金)14時～15時30分
- ▼場所 しず・こみ
- ▼参加費 1,000円
- ▼日時 10月9日(木)13時～14時30分
- ▼定員 7人

「大人のためのポイントメイク講座」
ほつれい線、しわなどの肌悩みを自
然にカバー。眉、目元、リップの化粧テ
クニックをプロがわかりやすくレク
チャー、鏡を見るのが楽しくなります。
講師 ビューティーアドバイザー
深江朝子さん

「大正琴の音色」(オンライン)無料
懐かしい昭和の名曲を大正琴の音色
でお楽しみください。(申込不要、直接
ご来館ください)

▼日時 10月16日(木)13時30分～14時30分
共通

▼場所 しず・こみ

▼申し込み要領 shes-umi@mail.town.umi.fukuoka.jp
☎672-0699
(FAX兼)

▼定員 15人(応募多数の場合は抽選)
▼応募締切日 10月19日(日)(必着)
▼応募方法 ハガキまたはFAX
【記載事項】郵便番号、住所、氏名、
電話番号またはFAX番号
【宛先】
・ハガキ
〒839-1213 久留米市
田主丸町益生田1125
福岡県緑化センター「緑の教室係」
・FAX
0943-72-1158

▼受講者の決定 10月31日(金)までに通知
福岡県緑化センター「管理事務所」
☎0943-72-1193
(祝日を除く月曜日休館)

▼森歩きとキャンプで心地よい日
を過ごそう」参加者募集

▼日時 10月11日(土)
10時～13時30分(受付 9時30分)

▼場所 四王寺県民の森管理事務所集合
(少雨決行)

▼講師 森林インストラクター

▼内容 10時 センター出発 野外研修場へ移動
10時20分 野外研修場にて森を散策。落葉や
落枝集め 薪割り
12時 メスティンで炊いたご飯で昼食炊飯
13時30分 アンケート実施、解散

永代供養専用区画 悠久の丘
樹木葬 60万円～
ペットと一緒に眠れる
樹木葬あります!
ささぐり極楽 霊苑
0120-81-5969

●事業主体/ (公財) 福楽極楽苑 ●代表理事/ 上戸 浩介 ●経営許可番号/ 6生霊第139号の7(平成6年11月1日許可)

よしやま眼科
YOSHIYAMA EYE CLINIC

診療時間	月	火	水	木	金	土	日
09:00-12:30	●	●	●	●	●	●	/
14:00-18:00	●	●	/	手替	●	/	/

〒812-0871 福岡県福岡市博多区東雲町2-3-24
092-710-0200

一般眼科・日帰り白内障手術

お知らせ

10月こどもの健診

日	名称	日時・場所
1日(水)	1歳6か月児健康診査	うみハピネス 13:30～(個別通知します)
7日(火)	3歳児健診	うみハピネス 13:15～(個別通知します)
15日(水)	7か月児健康診査	うみハピネス 13:30～(個別通知します)
22日(水)	3か月児健康診査	うみハピネス 9:30～(個別通知します)
23日(木)	4か月児健康診査	うみハピネス 13:15～(個別通知します)
24日(金)	5か月児健康診査	うみハピネス 9:50～

・乳幼児健康診査・3か月児健診の対象児のご家庭には、健診日ごとにご案内を郵送します。
 ・体調不良などで当日受診できない場合は、連絡をしてください。次回の日程をご案内します。

子育てサロン		
3日(金)	原田小学校 子育てサロン	原田小学校 すくすくルーム(1階) 10:15～12:15
16日(木)	宇美東中学校 子育てサロン	宇美東中学校 視聴覚室(1階) 10:15～12:15
28日(火)	宇美中学校 子育てサロン	宇美中学校 4階多目的ホール ※エレベーター利用可 10:15～12:15

10月日曜・祝日当番医一覧表

日	外科	内科・小児科・歯科
5日(日)	社会保険仲原病院 志免町別府北2-12-1 (西鉄四軒屋バス停より徒歩5分) ☎621-2802	粕屋中南部 休日診療所 (久山町久原3168-1) 県道35号線 深井交差点そば ☎652-3119
12日(日)	社会保険仲原病院 志免町別府北2-12-1 (西鉄四軒屋バス停より徒歩5分) ☎621-2802	
13日(月・祝)	栄光病院 志免町別府西3-8-15 (西鉄龜山バス停より徒歩7分) ☎935-0147	
19日(日)	福岡青洲会病院 粕屋町長者原西4-11-8 (青洲会病院バス停より徒歩3分) ☎939-0010	
26日(日)	整形外科・形成外科よしだクリニック 粕屋町仲原2539-4 (西鉄四軒屋バス停より徒歩2分) ☎292-6860	

▶時間 / 9:00～17:00
 ▶上記時間以外は福岡県救急医療情報センター(☎471-0099)または粕屋南部消防署(☎935-5111)へ確認してください。
 ▶かかりつけの医療機関があれば、そちらへご連絡ください。
 ▶発熱などの症状がある場合は、**受診前に必ず医療機関へ電話相談**をしてください。

10月の予定

図書館

4日(土)・18日(土) わくわくおはなし会(幼・小低学年向け) 10:30～11:00 図書館おはなしのへや
 8日(水)・22日(水) にこにこおはなし会(乳幼児向け) 10:30～11:00 図書館おはなしのへや

子育て支援センター「ゆうゆう」

18日(土) 土日開館 10:00～16:00

相談

2日(木)、16日(木) 心配ごと相談 9:30～12:30(受付12:00まで)
 ▶場所 宇美町立老人福祉センター(くすの杜)

7日(火) 暮らし・行政相談 13:00～15:30(受付は15:00まで)
 ▶場所 うみ・みらい館(2階 研修室B)

9日(木)、23日(木) 弁護士相談 13:30～15:30
 ▶場所 宇美町立老人福祉センター(くすの杜)

※心配ごと相談・弁護士相談の予約申込・問い合わせは、宇美町社会福祉協議会へ(☎931-1008 FAX931-1009)

納期カレンダー

税目	期	納税期限	曜日
町 県 民 税	3	10月31日	金
国 民 健 康 保 険 税	5		
後期高齢者医療保険料	4		

その他

12日(日) 日曜窓口 9:00～12:00
 マイナンバーカード関連 (交付、電子証明書更新、申請書発行) 証明書発行(税証明書以外)、印鑑登録
 23日(木) おもちゃ病院 10:00～11:45
 ▶場所 宇美町働く婦人の家(し〜ず・うみ)
 27日(月) 夜間窓口 17:15～20:00
 FP相談(要予約) 9:00～20:00
 ※企画財政課 収納対策室までお電話ください。☎934-2269

南町民センター芝生広場 一般開放
 5日(日) 8:30～17:00
 12日(日) 12:30～18:00

宇美町防災気象情報

4月1日より新システムへ移行しました!
 雨量や河川水位・ライブカメラ・災害速報・気象警報や注意報・防災行政無線の放送内容など
https://umi-bosai.trims-cloud.net/umi_bosai/deploy/html/index.html

お知らせ

10月の休館日

場 所	電話番号	休 館 日
図書館	932-0600	6日、14日、20日、23日、27日
地域交流センター「うみ・みらい館」	933-2607	6日、14日、20日、27日
中央公民館・各体育施設	933-2607	6日、14日、20日、27日
南町民センター	934-1115	6日、14日、20日、27日
歴史民俗資料館	932-0011	6日、14日、20日、27日
し〜ず・うみ	932-0365	6日、12日、13日、20日、27日
まなびや・うみ	933-2607	6日、14日、20日、27日
うみハピネス	934-2245	6日、13日、20日、27日
老人福祉センター「くすの杜」	933-1111	5日、12日、13日、19日、26日
こども療育センター「すくすく」	934-3933	4日、5日、11日、12日、13日、18日、19日、25日、26日
子育て支援センター「ゆうゆう」	957-6450	4日、5日、11日、12日、13日、19日、25日、26日
ボランティアセンター「ふみらぼ」	933-1110	5日、6日、11日、12日、13日、19日、20日、25日、26日、27日

上水道の漏水は指定業者へ

水道管の修理は、町の指定を受けた指定給水装置工事事業者へご依頼ください。
 建築時の工事事業者など、お住まいの配管状況などを把握している事業者やご近所、お知り合いのご紹介などで、町の指定を受けた事業者から選択してください。
 町ホームページには、町の指定事業者の一覧を掲載しています。ご参照ください。

岡上下水道課 上水道管理係
 ☎934-2224 FAX933-7512(代)
 ※土日祝日および夜間の問い合わせ
 障子岳浄水場 ☎932-0252



▲ホームページ

宇美町防災メール

防災行政無線の放送内容や災害避難情報などをメールであなたにお知らせします。
bousai.umi-town@raidens3.ktaiwork.jp
 に空メールを送信し、その返信メールの内容に従って登録してください。



メール登録無料 簡単登録

10月ごみ収集日確認表

ごみの分け方と出し方 一覧表はこちら▶



自治会	分別	夜9時までにお願いします。						
		朝8時までに 出してください。	もえるごみ(毎週) ※可燃プラスチック	容器包装 プラスチック	空き缶 空きびん	ペットボトル	金属類	もえないごみ (陶器・ガラス等)
黒穂・柳原・桜原 福博中央・神山手 上の原・障子岳・三原	毎週月曜日	日・水	13日(月・祝) 27日(月)	2日(木) 16日(木)	9日(木) 23日(木)	6日(月)	20日(月)	
	毎週月曜日	月・木	14日(火) 28日(火)	7日(火) 21日(火)	10日(金) 24日(金)	3日(金)	17日(金)	
宇美東・福博鎌倉・林崎 浦田・山ノ内・鎌倉	毎週火曜日	火・金	12日(日) 26日(日)	5日(日) 19日(日)	8日(水) 22日(水)	1日(水)	15日(水)	
	毎週火曜日	日・水	13日(月・祝) 27日(月)	2日(木) 16日(木)	9日(木) 23日(木)	6日(月)	20日(月)	
原田上・原田下・原田中央 四王寺坂一・四王寺坂二 四王寺坂三・炭焼三	毎週木曜日	日・水	13日(月・祝) 27日(月)	2日(木) 16日(木)	9日(木) 23日(木)	6日(月)	20日(月)	
	毎週木曜日	月・木	14日(火) 28日(火)	7日(火) 21日(火)	10日(金) 24日(金)	3日(金)	17日(金)	
辻荒木・井野 平成・ひばりが丘一 ひばりが丘二・ひばりが丘三	毎週金曜日	火・金	12日(日) 26日(日)	5日(日) 19日(日)	8日(水) 22日(水)	1日(水)	15日(水)	
	毎週金曜日	日・水	13日(月・祝) 27日(月)	2日(木) 16日(木)	9日(木) 23日(木)	6日(月)	20日(月)	
上宇美二・上宇美本通り 上河原・馬場・下宇美	毎週木曜日	日・水	13日(月・祝) 27日(月)	2日(木) 16日(木)	9日(木) 23日(木)	6日(月)	20日(月)	
	毎週金曜日	月・木	14日(火) 28日(火)	7日(火) 21日(火)	10日(金) 24日(金)	3日(金)	17日(金)	
早見・上宇美一・大名坂	毎週木曜日	日・水	13日(月・祝) 27日(月)	2日(木) 16日(木)	9日(木) 23日(木)	6日(月)	20日(月)	
	毎週金曜日	火・金	12日(日) 26日(日)	5日(日) 19日(日)	8日(水) 22日(水)	1日(水)	15日(水)	
新成・明治町 仲山・四王寺 炭焼一・炭焼二・炭焼四 大谷・末広・貴船	毎週木曜日	日・水	13日(月・祝) 27日(月)	2日(木) 16日(木)	9日(木) 23日(木)	6日(月)	20日(月)	
	毎週金曜日	月・木	14日(火) 28日(火)	7日(火) 21日(火)	10日(金) 24日(金)	3日(金)	17日(金)	

※住居表示の町名と、自治会名とは、異なっています。例:明神坂△丁目には、大名坂自治会、下宇美自治会、上宇美1自治会が含まれます。不明であればお調べしますので、環境課(TEL 932-1111)までお問い合わせください。

のるーと宇美に関する町民アンケート実施

広報うみ7月号でお知らせしてまいりましたとおり、のるーと宇美に関する町民アンケートを実施します。

のるーと宇美は令和5年2月から運行を開始し、これまで多くの皆さんにご利用いただけてきました。その中で、皆さんが感じている「もっとこうなったらいいな」「こんなところが便利だな」などの声をお聞かせください。ご利用されている人も、利用されたことがない人も、町民皆さんを対象としたアンケートとなりますので、ぜひ多くのご協力をお願いします。

▶ **実施期間** 9月12日(金)～10月10日(金)

▶ **実施方法** 紙およびWEB

〈紙の場合〉

役場1階総合案内、宇美駅待合所、うみハピネス、町立図書館、のるーと宇美車内に設置のアンケート用紙に記入し、下記に設置している回収箱に投函

【回収箱設置場所】

役場1階総合案内、
うみハピネス、町立図書館

〈WEBの場合〉

右記二次元コードから回答フォームへ入力



▲回答フォーム



ご回答いただいた人の中から抽選で、100人にのるーと宇美で利用できる200円クーポンを付与します。
※応募は1人1回までです。

☎ シティプロモーション課 まちの魅力推進係 ☎934-2370 FAX934-2371

宇美町歴史探検



178

ユネスコ無形文化遺産

「伝統的酒造り」と江戸時代の宇美⑧

(前回の続き)

三代…小林虎太

「萬代」の名を、この世に生みだした二代…勝平でしたが、晩年は体調を崩し、初代…作五郎に先立ち、この世を去りました。

次に家業を継いだのが、勝平の長男…小林虎太(二八一年～一八六八年)です。

三十歳で家業を継いだ虎太は、早くから父の補佐を務めていたこともあり、初代の作五郎から指導を受けつつ、家業を発展させていきます。

また、祖父や父と同様、民衆の救済や土木事業などに貢献し、慶応元年には、藩から大庄屋格の格式が与えられました。

その一方で、虎太は勤王の思想も持ち合わせていました。虎太にその影響を与えたのは、以前、この歴史探検で紹介した福岡藩の吉留杏村(きょうむら)でした。

こうして、その後、討幕派である三条実美など、明治新政府で活躍した重要人物とも交流をもつこととなります。

☎ シティプロモーション課 文化財保護活用係

☎934-2370 FAX934-2371

⚠ 今月の納付期限

国民健康保険税4期、後期高齢者医療保険料3期、
受益者負担金2期

▶ 9月30日(火)

広告

2025年 **最大17万円** 補助金
エコキュート **工事費** コミコミ **17万円** 貰える!

実質 補助金を引いた価格(一例)
価格 **257,000円~297,000円**

エコキュート **日本設備(株) 中日設備**
福岡県糟屋郡宇美町宇美2-7-22-102
TEL: 092-692-7776

広告募集中!!

広報うみに広告を
掲載してみませんか?

くまの木君

問い合わせ先 シティプロモーション課 ☎934-2370

防災行政無線の放送内容を電話で確認できます。▶▶▶ ☎0120-898-255

人の動き(令和7年8月29日現在) ●世帯数…16,962世帯(+5)
●人口…36,741人(-22人)(男18,076人(-4人)/女18,665人(-18人))

広報うみの配布に関する問い合わせは
株式会社ポスタテックまで
☎575-3517 FAX575-3518



◆発行…令和7年9月12日 ◆編集…宇美町デザインセンター ◆印刷…株式会社四所
〒811-2192 福岡県糟屋郡宇美町宇美5丁目1番1号
☎0929342370 FAX 0929342371
町ホームページ https://www.town.umig.jp/

