

# Umi

「このまちが、いい。」 わたしたちの誇り 宇美

令和5年  
2023年  
【広報うみ】

# 8



宇美町  
公式SNS

宇美町 SNS

検索

PUBLIC RELATIONS UMI vol.620



# まちで涼もう

## 一本松公園



空とぶくじら幼児園 うみ園

- 【主な内容】 P2 人権の花運動～ひまわりの花が咲きました～  
P3 ～お届けしています～  
宇美町子ども・高齢者くらし応援券

町ホームページは  
こちらから▶



# 宇美町子ども・高齢者くらし応援券

宇美町  
独自政策

8月初旬から、順次「宇美町子ども・高齢者くらし応援券」をゆうパックでお届けしています。  
この応援券は物価高騰の影響を特に受けている高校生世代以下(平成17年4月2日以降に生まれ)の子どもがいる世帯と65歳以上(昭和33年6月1日以前に生まれ)の人に対する生活応援を目的として発行するものです。  
※令和5年6月1日現在、宇美町に住所を有している人が対象です。  
届いたその日から令和5年12月31日(日)まで、町内の登録店での買い物やお食事に利用できますので、お受け取りをお願いします。

▶配達完了予定日 8月31日(木)  
※対象の人で、8月31日(木)を過ぎても応援券が届かない場合は、以下へお問い合わせください。  
詳細は、広報うみ7月号または、町ホームページをご覧ください。



詳細はこちら

問 企画財政課 政策推進係 ☎934-2247 FAX934-2371

宇美町からのお知らせ

まちの話題

まちの案内板

情報ステーション

お知らせ

# 令和4年度 ふるさと宇美町応援寄附金

たくさんのご寄附をいただきました！  
**総額5億157万4,500円**

宇美町を応援してくださる方々から、今年もたくさんのご支援をいただきました。いただいた寄附金は、主に以下のような事業の財源として活用しました。

寄附の用途	件数(件)	寄附金額(円)	主な活用事業
子育て・教育環境整備事業	26,912	352,440,000	学校ICT推進事業 子ども医療費支援事業
健康増進・福祉の充実事業	2,295	30,115,500	うみっこ健診 妊婦健診事業
自然環境の利活用・都市基盤の整備事業	3,927	51,644,500	町内幹線道路整備事業 町内公園整備事業
町長指定事業	4,838	67,374,500	町内小中学校整備事業 学校学習指導員等配置事業
合計	37,972	501,574,500	

問 シティプロモーション課 ふるさと応援係 ☎934-2370 FAX934-2371

# 人権の花運動

～ひまわりの花が咲きました～



宇美東小学校、桜原小学校の3年生が育てた、人権の花「ひまわり」が大きな花を咲かせました！  
子どもたちは、4月に人権擁護委員と一緒に種まきをしたあと、水やりや草取りを頑張りました。  
太陽に向かって大きく育ったひまわりを見て、子どもたちも笑顔いっぱい「水やりを頑張ったよ！」「僕の背の倍以上あるよ」「種がハートの形になっているね」などと話してくれました。  
子どもたちは、人権の花「ひまわり」を育てることで、命の尊さを感じたり、「助けあう心や思いやりをもつ心を育んでくれたこと」だと思います。  
\*「人権の花」運動とは？  
小学校の児童が協力しながら花を育てることで、「相手の立場を考えた行動する心や思いやりの心を育てる」ことや「生命の尊さ、感謝の気持ち」を体得する」という人権尊重の意識を身につけてもらうことを目的として実施しています。人権擁護委員が主となり実施しており、子どもたちと一緒に種植えをしたり、人権擁護委員による「人権教室」も行っています。



問 社会教育課 社会教育係 ☎933-2600 FAX933-2741

# 医療費通知(医療費のお知らせ)

国民健康保険をはじめ公的医療保険では、医療機関を受診した際に窓口で医療費の一部(一部負担金)を支払うだけで医療を受けることができるので、医療費の総額が意識しにくい仕組みになっています。

そこで宇美町国民健康保険では、医療費負担の仕組みや健康についてご理解いただくために、年6回(2か月毎)「医療費通知(医療費のお知らせ)」を世帯に郵送し、皆さんの医療費をお知らせしています(世帯の中に受診者がいなければ通知はありません)。

医療費は皆さんに納めていただいている保険税などでまかなわれています。医療費通知をご覧いただき、受診状況をふり返り、健康な体づくりや、病気の早期発見・早期治療を心がけて、国民健康保険事業の健全な運営にご協力ください。

医療費通知は確定申告の医療費控除の手続きに使用可能です。医療費控除の詳細は、国税庁のホームページでご確認いただくか、税務署へお問い合わせください。

## ▶送付時期など

対象診療月	1・2月分	3・4月分	5・6月分	7・8月分	9・10月分	11・12月分
送付時期	4月	6月	8月	10月	12月	2月

問 住民課 国保係 ☎932-1111(代) FAX933-7512(代)

# 拠点回収ボックスに指定の危険ごみ以外を入れないで!

シーリングライト本体やガスコンロなどの金属類、モバイルバッテリーや、工具のバッテリー(リチウムイオン電池など)の小型充電式電池は危険ごみとして捨てることができません。また、事業所から出る蛍光灯や電池などの危険ごみは、拠点回収ボックスには入れずに、専門業者に依頼し、処理してください。(写真はすべて危険ごみ以外)

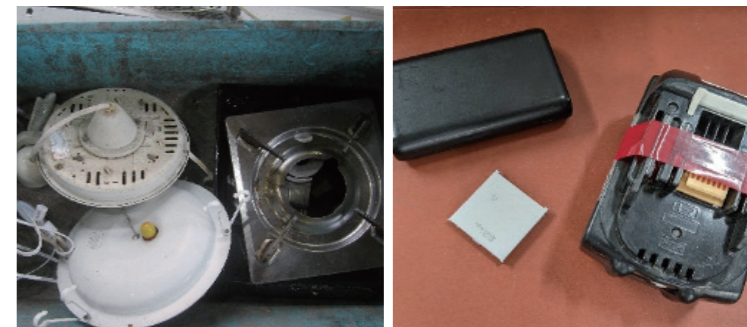

## ▶危険ごみの対象



**スプレー缶・カセットボンベ**  
中身は使い切り穴を開けずに回収ボックスに入れてください。



**蛍光管※**



**電池**



**体温計※**

※割れている蛍光管・体温計は「陶器・ガラス等」の収集日に出してください。

問 環境課 環境衛生係 ☎932-1111(代) FAX933-7512(代)

# 新型コロナウイルスワクチン接種のお知らせ

## 令和5年春開始接種

令和5年春開始接種の接種期間は、8月末までを予定しています。次の対象の人は、春、秋に1回ずつ(年2回)接種をすることができます。

- ▶対象 65歳以上の高齢者、5歳以上の基礎疾患がある人、医療従事者などの人  
接種をご希望の人は、お早めに予約をお取りください。  
※小児、乳幼児接種も引き続き行っています。  
※基礎疾患の申請をしていない人、医療従事者、高齢者施設従事者の人は、接種券発行申請をしてください。



予約はこちら

接種券発行申請フォーム

## 令和5年秋開始接種

令和5年秋開始接種は、9月から接種開始予定です。次の対象の人は、接種券を発送しますので、接種を希望する人は、予約をお取りください。

- ▶対象 12歳以上のすべての人(前回接種から3か月以上経過している人)  
▶ワクチン オミクロン株ワクチン(1価・XBB.1)  
※小児、乳幼児接種も引き続き行います。  
※すでに接種券がお手元にある人は、そのまま使用できます。(再発送は、行いません。)

問 健康課 新型コロナワクチン担当 ☎932-4897 FAX286-5477

# 水切りで生ごみの減量化

生ごみには約70~80%の水分が含まれています。生ごみの臭いの主な原因は、生ごみに含まれている水分です。水切りをすることで、生ごみの腐敗による悪臭の発生を抑制でき、ごみ全体の重量も減らすことができます。また、水分が多いと、ごみを処理するとき多くの燃料を使うため、二酸化炭素の発生量が増えて、環境にも負担をかけることになります。

## 生ごみの水分を減らすコツ!!

- 野菜は洗う前に皮をむいてください。こうすることによって皮に余計な水分が吸収されずに生ごみの水分量が少なくなります。
- 玉ねぎや野菜くずなど、水分が少ない生ごみでも、三角コーナーや排水口のかごに入れたまま水分を吸ってしまいます。水分量の少ない皮や野菜くずなどは直接ごみ箱に捨てるようにしてください。
- 生ごみを捨てる前にギュッと絞ってください。
  - 不要なCDの穴に水切りネットを通し、CDで生ごみを押し絞る。
  - いらないレジ袋の角を片方切り取り、生ごみを入れ切り口を下にして絞る。
  - シリコン素材の絞れる三角コーナーなどを使って絞る。



▲不要になったCDを使った水切りの様子(シンクに押し付けると効果的!)

問 環境課 環境衛生係 ☎932-1111(代) FAX933-7512(代)



# ヒっと★うみラボ 9・10月 中央公民館講座

受講生募集

- ▶対象 町内在住者（講座によって対象年齢が異なります）
- ▶申込方法
  - ・電話・FAXの方は希望講座、申込する全員の氏名(ふりがな)、年齢(学年/学校名)、保護者の氏名(ふりがな)、住所、電話番号を伝えてください。
  - ・申込フォーム使用の方は、二次元コードを読み取り必要事項を入力してください。



申込前にお読みください!

◎申込多数の場合、抽選となります。  
結果は、全ての人にお知らせします。

リピーター大歓迎

18歳以上スマホに不慣れな人

## 【超! 初心者のためのスマートフォン講座】

内容: スマホで出来る事/画面の見方/画面操作と文字入力 ほか

初心者の人はもちろん、スマホをお持ちでない人も受講できます。

▶講座日程 参加を希望する番号をお伝えください。

①9月20日(水)と26日(火) 10時~11時30分 ※原則両日参加

②9月20日(水)と26日(火) 13時30分~15時 ※原則両日参加

▶講師 置鮎正則さん(株式会社 伝えるを考える)

▶場所 うみ・みらい館 2階 多目的ホール

▶参加費 無料

▶定員 各回20人

▶申込締切 8月31日(木)

貸出あり。  
※要事前相談



小学生  
中学生



10月7日(土) 10時~11時30分

## 【大野城跡百間石垣のボトルアートをつくろう!】

▶場所 歴史民俗資料館 ▶参加費 400円

▶定員 20人 ▶申込締切 9月19日(火)



百間石垣

小中高生  
とその保護者



10月21日(土) 10時~12時

## 【ファミリー アウトドア防災】

▶場所 中央公民館 大研修室 ▶参加費 無料

▶定員 5組 ▶申込締切 9月19日(火)



アウトドア防災

講座の内容は講師などの都合で変更・中止となる場合があります。

申・問 社会教育課 社会教育係 ☎933-2600 FAX933-2741 ✉syakai@town.umi.lg.jp



# 歴 史民俗資料館「廃線鉄道グッズ公開!」

資料館では、昭和60年に廃線となった国鉄勝田線関連グッズを所蔵しています。今回は、期間限定でこの鉄道グッズを公開します。当時の時刻表・駅名標・廃線記念色紙や限定切符など、一挙公開!当時の写真も展示します。普段は見る事ができないお宝の数々、ぜひご覧ください。

▶期間 8月11日(金・祝)~9月18日(月・祝)

8時30分~17時(入館は16時45分まで)

※8月14・21・28日、9月4日・11日は休館日

▶場所 歴史民俗資料館 1階 民俗展示室

▶その他 観覧無料、申込不要



▲廃止路線記念色紙

問 歴史民俗資料館 ☎・FAX932-0011



# 忘れていませんか? 定期予防接種

定期予防接種は、予防接種法で対象疾病、対象者および接種期間などが定められた予防接種です。予防接種には病気ごとにそれぞれ接種に適した時期があります。接種対象年齢を確認のうえ期間内で接種しましょう。接種対象年齢、接種間隔を過ぎると定期予防接種ではなく、任意接種となります。任意接種の際は、費用などご本人負担となりますのでご注意ください。

詳しい接種間隔などの内容は、町ホームページをご確認ください。

※町内の保育園、幼稚園、小・中学校に通う対象のお子さんには、園・学校を通じてお知らせを配布しています。

令和5年度 子どもの定期予防接種

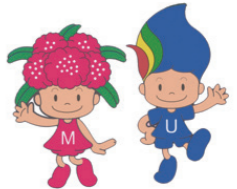

## 子どもの定期予防接種

定期予防接種の種類	回数	接種対象者
B型肝炎	初回 2回 追加 1回	生後1歳に至るまでの間にある者
四種混合 (ジフテリア・百日せき・破傷風・ポリオ)	1期 初回 3回 1期 追加 1回	生後2か月~生後90か月に至るまでの間にある者
二種混合(ジフテリア・破傷風)	1回	11歳以上13歳未満の者
BCG(結核)	1回	生後1歳に至るまでの間にある者
ロタウイルス	ロタリックス 2回 ロタテック 3回	生後6週~24週までの間にある者 生後6週~32週までの間にある者
MR (麻しん・風しん混合)	1期 1回 2期 1回	生後12か月~生後24か月に至るまでの間にある者 5歳以上7歳未満の者(年長児)
水痘(水ぼうそう)	2回	生後12か月~生後36か月に至るまでの間にある者
日本脳炎	1期 初回 2回 追加 1回 2期 1回	生後6か月~生後90か月に至るまでの間にある者 9歳以上13歳未満にある者
子宮頸がん	3回	12歳となる日の属する年度の初日から 16歳となる日の属する年度の末日までの間にある女子
ヒブ *接種開始時期により接種回数異なります。	初回 3回 追加 1回 初回 2回 追加 1回 1回	生後2か月~生後7か月に至るまでの場合 生後7か月~生後12か月に至るまでの場合 生後12か月~生後60か月に至るまでの場合
小児用肺炎球菌 *接種開始時期により接種回数異なります。	初回 3回 追加 1回 初回 2回 追加 1回 2回 1回	生後2か月~生後7か月に至るまでの場合 生後7か月~生後12か月に至るまでの場合 生後12か月~生後24か月に至るまでの場合 生後24か月~生後60か月に至るまでの場合

問 こどもみらい課 母子保健係 ☎933-0777 FAX933-0210

健康  
だより

午後健(検)診のご案内

健康課 健康推進係  
☎ 934-2243  
FAX 933-7512(代)

今年度から町の集団健(検)診で、午後から受付開始の午後健(検)診を実施しています。  
集団健(検)診の日程、予約方法は、以下の表をご確認ください。

※胃がん検診は、午前のみ受診可

健診日程	場所	受付時間	託児	電話締切	WEB締切
10月	25日(水)	午後あり 8:30~11:50 14:00~14:50		9月11日	9月11日
	26日(木)	8:30~11:50			
	27日(金)				
11月	4日(土)	午後あり 8:30~11:50	○	9月15日	9月20日
	8日(水)	午後あり 14:00~14:50			
	9日(木)				
	10日(金)				
12月	16日(土)	午後あり 8:30~11:50	○	10月13日	10月31日
	17日(日)	午後あり 14:00~14:50			

**予約専用電話での予約**  
☎0120-800-462  
通話料無料 (9時~17時)  
電話予約 受付期間(土日祝を除く)  
9月~10月 1日~15日

**WEBでの予約**  
24時間 受付可

<https://web-yoyaku.site/umimachi/>

令和5年度スロージョギング教室 参加者募集

スロージョギングは、通常のジョギングよりさらに遅く、歩く速さでゆっくり走る有酸素運動です。カロリー消費はジョギングと同程度で、運動が苦手な人でも楽しくて継続しやすいという特徴があります。生活習慣病予防、ダイエット、認知症予防も効果が期待でき、外出自粛中でも自宅で応用できます。

各地域コミュニティで日程や場所が異なりますので、町ホームページで確認のうえ、ご応募ください。駐車場がない地域もありますので、お住いの小学校区の会場でご参加をお願いします。



コミュニティ	日付	場所
宇美小学校区	9月7日(木)、10月5日(木)、11月2日(木)	うみハピネス
宇美東小学校区	9月20日(水)、10月18日(水)、11月22日(水)	まなびや・うみ
桜原小学校区	9月22日(金)、10月20日(金)、11月24日(金)	し〜ず・うみ
原田小学校区	9月12日(火)、10月17日(火)、11月21日(火)	南町民センター
井野小学校区	9月16日(土)、10月14日(土)、11月18日(土)	井野小学校体育館、井野小学校グラウンド

※悪天候などにより日時が変更になる場合があります。最新情報を町ホームページでご確認ください。

▶対象 町内在住の人 ▶定員 各地区 30人 ▶申込方法 以下の申込先に電話またはFAX

問・申 健康課 健康推進係 ☎934-2243 FAX933-7512(代)

図書館  
だより

特集！宇美町電子図書館

宇美町電子図書館は、小説や絵本、ビジネス本など多岐にわたる情報が満載！電子書籍の特性として、文字の色を変えたり拡大や読み上げ機能がついているものもあり、子どもから大人まで楽しめます。ぜひ、ご利用ください。

利用の方法は、「宇美町電子図書館 利用方法」をご覧ください。

新着資料紹介

- 一般書** 『あえ麺 100 (別冊すてきな奥さん)』 堤人美 著/夏井景子 著 主婦と生活社  
そうめん、冷凍うどん、そば、中華麺に具材をのけて/炒めて/かけて、あえるだけ！肉や魚、野菜、にんにく、しょうが、調味料などががっしりからだ、あえ麺のレシピを紹介する。(電子図書館TRC-DL出典)
- YA(中・高校生)** 『あした、弁当を作る。』 向け ひこ・田中/著 講談社  
母親の作ってくれた弁当が重たく感じる。申し訳なく思う気持ちもあるのに…。いったい、ぼくはどうなってしまったのだろう？これは成長期？反抗期？ひこ・田中が、中学生男子の複雑な自立心を描く。(電子図書館TRC-DL出典)
- 児童書** 『犬がおうちにやってきた！』 電子版 (学研の図鑑 LIVE) 井原亮 /監修 学研プラス  
犬と仲よくなりたい人に役立つ本。犬をおむかえする前の準備から、毎日のお世話、しつけ&トレーニング、犬ともしっかり仲良くなる方法、犬の気持ちまで、まんがと写真で解説します。おさんぽすごろく付き。(電子図書館TRC-DL出典)



宇美町電子図書館  
利用方法



宇美町電子図書館  
新着資料はこちら



雑誌スポンサー  
随時募集中

詳細は、図書館に  
お問い合わせください。



9月の特集コーナー

9月20日(水)~26日(火)は動物愛護週間です。この週間にちなんで、ペットや動物の本を集めました。動物の「いのち」について考えるとともに、かわいいだけじゃない動物の魅力を再発見してください。

一般書コーナー	テーマ「未来とともに生きる 動物たちの世界」●『犬小屋アットホーム!』 大山 淳子/著 U-NEXT
YA(中・高生向け)コーナー	テーマ「い・き・も・の?!」●『約束の猫』 村山 早紀/著 立東舎
児童書コーナー	テーマ「どうぶつ だいすき!」●『命をつなぐセラピードッグ物語』 大木 トオル/著 講談社

eco

不要品を有効活用して、資源の節約とごみの減量に取り組みましょう!

いきりサイクル情報

問い合わせ先  
環境課 環境衛生係  
☎932-1111(代) FAX933-7512(代)

不要品を有効に活用して、資源の節約とごみの減量に取り組みましょう!

ゆずってください

- プレイジム(赤ちゃん用)
- 赤ちゃんのおもちゃ

ゆずります

- 夏布団  
(サイズ:縦180cm×横140cm、色:ブルー、状態など:花柄、未使用)
- 佐渡ヶ嶽部屋の浴衣・反物 1本

【申し込みできる人】

**町内在住者**  
(営利目的の人や団体、18才未満の人を除く)  
「ゆずってください」「ゆずります」掲載希望の人は、申込書に必要事項を記入のうえ、**8月25日(金)**までに環境課へお申し込みください。写真(画像データ)を提供いただければ、町ホームページに掲載します。申込書は、窓口で配布しているほか、町ホームページからもダウンロードできます。  
なお、「ゆずります」の品の譲受けについて、申込者多数の場合は8月25日(金)の締切後に抽選を行い、8月31日(木)までに当選者に対してのみ電話で連絡します。  
品物の詳しい情報が知りたい方は、環境課にお問い合わせください。



## 極誠会(空手)の選手達が好成績

町内の日本実践空手道連盟 極誠会の選手達が大会で優秀な成績を収めました。  
優勝5人、準優勝3人、第3位4人という好成績で、優勝した5人は全国大会に出場します。

### 第18回ファイティングオープントーナメント 全九州空手道選手権大会

- 優勝 松竹 克也 (一般)
- 準優勝 永谷 健佑 (桜原小3年) 全国大会出場決定
- 第3位 矢野 航平 (桜原小4年)
- 第3位 中村 全 (桜原小4年)
- 第3位 松竹 大和 (桜原4年)
- 第3位 藤島 リな (桜原小6年)



▲第18回ファイティングオープントーナメント  
全九州空手道選手権大会

### 第8回九州選抜予選会 梶原一騎先生メモリアル 空手界の明日のジョーをさがせ!

- 優勝 羽野 楓 (桜原小3年) 全国大会出場決定
- 優勝 菊本 悠翔 (井野小3年) 全国大会出場決定
- 優勝 寺本 凌 (桜原小4年) 全国大会出場決定
- 優勝 小柳 日代里 (原田小4年) 全国大会出場決定
- 準優勝 栗山 欽大 (宇美小3年)
- 準優勝 野見山 愛士 (桜原小4年)



▲第8回九州選抜予選会 梶原一騎先生メモリアル  
空手界の明日のジョーをさがせ!



極誠会の活動の詳細はこちら▶

## 宇美町人権問題啓発講演会

7月15日(土)中央公民館大ホールにて、社会福祉法人甘木山学園理事を務められている坂口明夫さんを講師に迎え、「困らせる子どもは、困っている子どもです～支援は始末・子ども支援は家庭支援～」と題して、講演会が開催されました。

講演では、坂口さんご自身の被虐待経験を基に、厳しい状況にある子どもたちの支援をしていること、子どもを一人の人間として尊重し支援をすることの大切さや方法について話がありました。

当日は、218人が参加し、多くの参加者が坂口さんのエピソードや子どもを尊重しながら支援をする姿に感銘を受けていました。「今日のお話を振り返りながら子どもたちと接していきたい。」などの感想がよせられました。



▲講演をする坂口さん



▲講演の様子

## ただいまKBCで研修中

私は現在、九州朝日放送株式会社(KBC)に研修生として、報道業務に従事しています。今まで経験したことがない仕事の連続で毎日が勉強になっています。来年3月までラジオ、テレビ(報道)、地域共創業務に携わる予定です。地元メディアにおけるニュース取材を通じた広報リリースの在り方や地域企画の実態を実習体験することが、自分自身の成長につながると思っており、これからも頑張っていきたいと思っています。



## 災害備蓄用「パン非常食」を寄贈いただきました

株式会社リョーユーパン様から災害備蓄用「パン非常食」を2,400個寄贈いただきました。これは、昨今の九州における災害が多発していることを受け、オーナーの北村様が、社会貢献への想いから私財を投じて始められたプロジェクトです。

寄贈いただきありがとうございます。このパンは2～3年間の長期保存が可能となっており、災害時の避難所運営などで大切に使用させていただきます。



その他

全国一斉Jアラート訓練実施

国から配信された情報を、Jアラート(全国瞬時警報システム)で受信し、防災行政無線で放送します。

訓練放送のため、災害とお間違えにならないよう、お気をつけてください。

※気象や地震などの状況で中止することがあります。

- 日時 8月23日(水) 11時から
場所 町内全域
地域コミュニティ課 危機管理係
933-5500 FAX934-2275

トレーニングルームの託児利用可能日の変更

トレーニングルームの託児が、8月から火曜日(10時~12時)から、金曜日(10時~12時)に変わりました。

トレーニングルームご利用の間、町内在住の生後4か月~未就学児の託児サービスが無料で利用できます。

詳細は、町ホームページをご覧ください。



健康課 健康推進係
934-2243 FAX933-7512(代)

催し

日本遺産「西の都」を巡るバスツアー

~神功皇后伝承地 in宇美・那珂川~

日本遺産「西の都」に登録された遺跡のうち、町と那珂川市に所在する遺跡を、バスと徒歩で巡ります。「西の都」成立と時を同じくして編さんされた『日本書紀』、そこに記された神功皇后の伝承地などを、文化財担当職員の解説付きで巡ってみませんか。

- 日時 11月9日(木) 8時45分~16時30分(少雨決行)
コース JR博多南駅[8:45]→(バス)→宇美町役場[9:30]→(バス)→宇美八幡宮→宇美町立歴史民俗資料館→(バス)→大野城跡→(バス)→JR博多南駅前ビルにて昼食→(バス)→一の井手→(バス)→裂田神社→(徒歩)→カワセミ公園→(徒歩)→安徳台展望所→(バス)→JR博多南駅[15:40]→(バス)→宇美町役場[16:30]
集合場所 JR博多南駅前ビルロータリーまたは宇美町役場裏駐車場
費用 1,000円(弁当代を含みます)
定員(要事前申込) 25人 ※申込多数の場合は抽選を行います。
申込方法 QRコードからメール申込
申込期間 9月1日(金)~10月6日(金)
シティプロモーション課 文化財・まちの魅力PR係
934-2370 FAX934-2371



子育て・教育

令和6年度から小学校で使用される教科書が決定

法令に基づいて設置された第二地区(糟屋地区)教科用図書採択協議会で、令和6年度から小学校で使用される教科書が選定されました。

町では、同協議会の選定結果を受け、7月27日(木)の教育委員会にて選定結果どおりの教科書を採択しました。使用される教科書は町ホームページに掲載予定です。

※学校教育課で教科書の見本を閲覧できます。(10月末まで)
※来年度に中学校で使用される教科書は、今年度の教科書と同じです。

学校教育課 教育総務係
934-2245 FAX933-9211



陸上競技福岡県大会で小中学生が入賞

6月17日(土)、18日(日)に北九州市本城陸上競技場で開催された第13回福岡県中学校陸上競技選手権大会・第40回福岡県小学生陸上競技大会に、UGTCジュニア陸上教室に所属する小中学生が参加し、2名が上位入賞する活躍を見せました。

- 中学女子低学年80mハードル 嶋野 莉子(宇美中2年) 3位
小学男子コンバインドB(走幅跳、ジャベリックボール投) 安部 力輝(桜原小6年) 3位

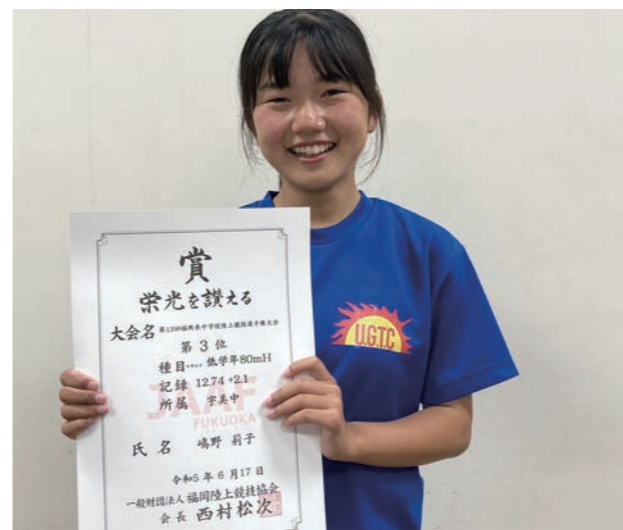

▲賞状を手にする嶋野さん



▲表彰台に立つ安部さん

うちの つやか

内野艶和さん自転車競技アジア選手権3種目で金メダル

6月14日(水)~19日(月)に、マレーシアのクアラルンプールで2023アジア自転車競技選手権大会が開催され、宇美小、宇美中出身の内野艶和(うちのつやか)さんが日本代表として3種目で優勝に輝きました。

- トラック マディソン 優勝
トラック エリミネーション 優勝
トラック チームパシュート 優勝

内野さんは「次は世界選手権がすぐなので前回よりも良い結果が残せるように最善を尽くしたいです。」と話しました。

内野さんは現在、ホームバンクの久留米競輪場で競輪選手として活躍しており、日本自転車競技連盟のトラックレース中距離強化指定選手のほか、ナショナルチームのチーム楽天Kドリームスにも所属し、来る2024年パリオリンピック出場をめざしています。



▲3種目で金メダルを獲得した内野艶和さん

## 第16回 習研宇美町教室作品展

毎年恒例の作品展です。幼児から高校生の作品を中心に、成人会員の作品も加わり200点超えの展示です。かわいい作品から芸術作品まで見応え十分の力作ぞろい。ぜひご鑑賞ください。

▼日時 8月26日(土)～9月3日(日)  
8時30分～17時(入館は16時45分まで)  
※8月28日(月)は休館日

▼場所 歴史民俗資料館 2階ギャラリー

▼講師 吉田澄香  
☎934・2267



## 第51回糖屋地区美術展 作品募集

第51回糖屋地区美術展(糖屋地区文化協会連合会主催)開催に伴う、作品の募集をしています。生涯学習発表の場として奮ってご応募ください。

▼部門 日本画・洋画・陶芸・工芸彫刻・書・写真・デザイン

▼出品点数 各部門1人1点

▼出品料 1点1,500円(宇美町文化協会会員は1,000円)

▼第51回糖屋地区美術展  
▼会期 11月22日(水)～29日(水)

▼会場 久山町 レスポール久山

▼申込方法 申込書を以下の申込先に提出ください

※開催要項・申込書は宇美町文化協会事務局にあります。

▼申込期限 8月17日(木)～9月12日(火)

▼宇美町文化協会事務局  
☎933・2784  
FAX 933・2741



## 朝のヨガ体験者募集

この教室は、ストレッチを中心に深い呼吸を深めることを目的としたヨガです。朝からの深い呼吸と適度な運動により、心と身体を整えた状態で1日を過ごせるようになります。朝ヨガ習慣で健康な体を作りましょう。

▼日時 8月29日(火)、9月5日(火)、12日(火)、26日(火)

▼場所 まなびや・うみ

▼参加料 4回3,000円、または1日体験1,000円(当日支払)

▼定員 各10人程度

▼申込方法 次の申込先に電話

▼NPO法人ふみの里スポーツクラブ  
☎080・7004・1439



## 「ワンヘルスの森を整備しよう」(里山整備体験)参加者募集

講師 森林インストラクター

▼日時 9月23日(土)・(祝)  
10時～13時30分(受付9時30分)  
10時～ カエデの幼木を育成するため、ノコギリなどで森の整備。

12時30分～ 昼食(昼食は県民の森で用意します)

13時30分～ 終了

※雨天時は、翌週9月30日(土)に延期。※作業できる服装に靴・帽子・タオル・飲み物をお持ちください。

▼場所 四王寺県民の森管理事務所

▼定員 30人(先着順、要事前申込)

▼参加料 無料

▼申込方法 電話、ホームページ申込みにて(住所・氏名・年齢・電話番号)をお知らせください。

▼申込期間 9月2日(土)～18日(月)・(祝)  
受付時間9時～17時  
(9月4日、11日は除く)

▼四王寺県民の森管理事務所(宇美町大字四王寺207)  
☎932・7373  
FAX 932・7340  
申込みフォーム  
<http://shoujikenimori.org/application/>



## 社会保険労務士による年金相談(志免町民センター)

社会保険労務士会では、日本年金機構からの委託、予約制にて年金受給に関する相談や裁定請求書の受付に応じます。(障害年金を除く)

▼日時 8月22日(火)、9月12日(火)  
9時30分～16時(12時～13時を除く)

▼場所 志免町 生涯学習センター  
※相談会場のご予約はできません。

▼岡東福岡年金事務所  
☎651・7967または7968



## KBC点字教室の受講生募集

講座をおして点訳などのボランティア活動に生かせるようにKBC点字教室を開催します。開催にあたり受講生を募集しています。

▼日時 10月3日(火)～12月19日(火)  
毎週火曜日  
午前10時～正午 3か月・全12回

▼場所 KBC会館  
(福岡市中央区長浜1-1-34)

▼対象 受講資格 点字・視覚障がい者の支援に関心のある人  
(募金により運営していますので、最後まで出席できる人)

▼定員 20人

▼申込期間 9月1日(金)  
9時30分受付開始(※先着順)

▼KBC開発(株)点字教室係  
☎751・4070  
FAX 715・1148

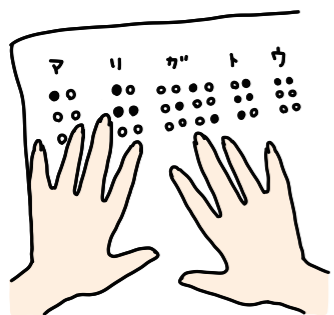

## 令和5年度 第2回県営住宅入居者募集

▼募集住宅 県内に所在する県営住宅

※募集対象団地、募集戸数など詳細は募集案内書をご覧ください。

▼案内書配布期間・申込受付期間 8月25日(金)～9月1日(金)

※申込手数料不要

▼配布場所 町管財課、県住宅供給公社、公社管理事務所、県庁県営住宅課ほか

▼県庁県営住宅供給公社 県営住宅管理部 管理課  
☎781・8029  
FAX 722・1181

## 防衛大学校入校募集案内

【推薦】

▼応募資格 高卒(見込含)21歳未満かつ高等学校の推薦必要

▼受付期間 9月5日(火)～8日(金)

▼試験日 9月16日(土)・17日(日)

▼学力試験、口述試験および身体検査

▼試験場所 防衛大学校

▼合格発表 10月27日(金)

▼【総合選抜】

▼応募資格 高卒(見込含)21歳未満

▼受付期間 9月5日(火)～8日(金)





**ふみなび** 「宇美町生涯学習情報」  
しず・うみ行事の案内

しず・うみフェスタ  
手作りショップ出店者募集

しず・うみサークル生のステージ発表・作品展示とともに、対面販売の手作りショップを開催します。利益だけでなく、人との交流を楽しみたい、出店者同士の仲間作りをしたい人を大募集！

▼フェスタ日時 11月19日(日)  
9時30分～14時予定

▼場所 しず・こみ

▼募集内容  
・手作り品部門：陶器、布小物、アクセサリー、雑貨など(既製品、リサイクル品不可)  
・食品部門：野菜、果物、キッチンカー、保健所が許可した食べ物など

▼募集店舗数  
40店舗(40店舗に達し次第締切)

▼出店料 売上げの10%(自己申告)

▼申込方法  
募集要項に記入し申込

問 しず・こみ  
shes-umi@mailtown.umi.fukuoka.jp  
(氏名・TELを記入する)

問 福岡法務局  
☎739・4151



**「こどもの人権相談」強化週間**

「いじめ」や体罰、不登校や子どもの虐待など、子どもに関する人権問題のご相談を受け付ける相談電話を設置します。

法務局職員と人権擁護委員が無料で相談に応じます。秘密は厳守されますので、ひとりで悩まず、ぜひお気軽にお電話ください。

▼日時  
8月23日(水)～29日(火)  
平日：8時30分～19時  
土日：10時～17時

▼相談電話  
☎0120・007・110  
☎739・4175  
(平日9時～17時)

強化週間以外でも、土日祝日を除く毎日8時30分～17時15分まで受け付けています。

**宇美町消防団 団員募集!**

地域の防災、一人ではふみ出しづらいけど、地域の仲間たちと一緒なら楽々できる。

活動内容など詳しくは、お近くの消防団へお問い合わせまたは、次のQRコードから確認ください。

自分のまちを守る。

問 地域コミュニティ課 危機管理係  
☎933・5500  
FAX 934・2275

**消費生活相談窓口**

悪質商法、架空請求、商品問題、二重電話詐欺などの消費者トラブル、お気軽にご相談ください。

かすや中南部  
広域消費生活センター  
☎936・1594  
月～金曜日開設  
相談時間10時～15時30分

宇美町消費生活相談窓口  
☎934・2258  
火曜日開設  
相談時間10時～15時30分

消費者ホットライン  
(6) (局番なし) 188 (いやや!)

問 福岡県ひとり親サポートセンター  
☎584・3931  
FAX 584・3923

**ひとり親家庭のための「調剤薬局事務講習会(資格取得)」開催**

患者接遇の方法や、「調剤報酬技能検定認定資格(一般財団法人日本医療教育財団認定)の取得をめざし、調剤報酬に関する専門知識やスキルを取得するものです。

▼日時 10月17日(火)～11月7日(火)の火・木曜日  
(合計7日間、10月：17、19、24、26、31日、11月：2、7日 13時～17時)

▼場所 クローバープラザ(春日市原町3-1-7)

▼対象  
・ひとり親家庭の人、寡婦の人で資格を活かし就職あるいは転職を希望している人  
・講習会の全日程に出席できる人

▼受講料 無料(但し、検定料とテキスト代の一部負担金として4,000円は自己負担)

▼託児あり (事前予約制、対象年齢は原則1歳～就学前まで)

▼定員 20人

▼申込方法 受講申込書に記入のうえ、福岡県ひとり親サポートセンターに郵送、またはFAX

▼申込期限 9月26日(火)※必着

**手話でコミュニケーション**

相手にたずねる時の手話を覚えよう!!

右手(上)月  
左手(下)日

両手を上下に置いて、同時に親指から折っていき、両手の5本の指を握ります。

何? 立てた右手の人差し指を左右に振ります。

企画：宇美町聴覚障害者部会 宇美町手話の会  
問：福祉課 障がい者支援係  
☎934・2278 FAX 933・7512



問 福岡県学生会生徒募集  
☎751・9711



学校や家庭での勉強に不安を抱えている小・中学生を対象に、学校の宿題・復習をサポートする学習会です。一人ひとりに合わせて、無理のない学習方法で進めます。社会人や大学生の学習支援員が支援します。地域の方の学習支援員としての応募もお待ちしております。

▼日時 毎週土曜日 10時～12時

▼場所 宇美町地域交流センター

▼対象 町内の中学1年生～中学3年生

▼参加料 無料

▼定員 10人程度

▼申込方法 電話による申込。受講前にご面談させていただきます。面談日時は、希望者へ個別に連絡します。

株式会社下ライグループ 行政事業部(九州)  
☎751・9711

**ヘアサロン CARAT カラット**

トライアル宇美店 ☎050-5438-7818

宇美町ゆりが丘1丁目5-1 トライアル宇美内 タイムサービス9:30～16:00  
求人専用☎080-7000-2187 高齢者・プランク有歓迎 1日3HからOK

ただ今の混雑状況

男女カット (税込) **¥620** (税込) **¥1320**

根元染(ハーブ)カラーグントリートメント付

**広告募集中!!**

広報うみに広告を掲載してみませんか?

問い合わせ先 総務課 ☎932-1111

くまの木君

問 福岡県デスティネーションキャンペーン実行委員会事務局  
info@omotenashi-fukuoka.jp

**ふくおかおもてなし宣言団体大募集**

2024年春(4月～6月)開催の「福岡・大分デスティネーションキャンペーン(福岡・大分両県とJ.Rグループが共同で開催する大型観光キャンペーン)」に向けて、福岡を訪れたお客様に「一人のあなたかきや一人とのつながりを感じ、福岡県にまたよかったな」「また訪れたい」と思っていたら、3つの基本方針のもと、福岡県民総参加によるおもてなしをめざします。

▼申込期限 9月30日(土)

▼対象  
・県内に拠点を構える企業・団体  
または福岡県にゆかりがある企業・団体  
・団体/2人以上、任意団体の参加も可

▼申込方法 WEBサイトの登録フォームから、登録してください

9月 こどもの健診

Table with 3 columns: 日 (Date), 名称 (Name), 日時・場所 (Time/Location). Rows include health checkups for children aged 1, 3, 7, and 4 months.

・乳幼児健康診査・はじめまして赤ちゃん健診の対象児のご家庭には、健診日ごとにご案内を郵送します。

子育てサロン (Child Rearing Salon) table with 3 columns: 日 (Date), 名称 (Name), 宇美南中学校 / 宇美東中学校 / 宇美中学校 (Locations).

9月 日曜・祝日在宅医一覧表

Table with 3 columns: 日 (Date), 外科 (Surgery), 内科・小児科・歯科 (Internal/Pediatric/Dental). Lists home doctors for various dates in September.

▶時間：9時～17時
▶上記時間以外は
福岡県救急医療情報センター(☎471-0099)または
粕屋南部消防署(☎935-5111)へ確認してください。
▶かかりつけの医療機関があれば、そちらへご連絡ください。

令和5年9月ごみ収集日確認表

お手持ちのカレンダーに書き写すなどしてご活用ください。

Large table for garbage collection dates, organized by 自治会 (Municipal Office) and 分別 (Separation). Columns include 分別 (Separation), 朝8時までに (Before 8 AM), 夜9時までに (Before 9 PM), and specific collection dates.

※住居表示の町名と、自治会名とは、異なっています。例:明神坂△丁目には、大名坂自治会、下宇美自治会、上宇美1自治会が含まれます。不明であればお調べしますので、環境課(☎932-1111)までお問い合わせください。

9月の予定

図書館

2日(土)、16日(土) わくわくおはなし会(幼・小低学年向け)
10:30~11:00 図書館おはなしのへや
13日(水)、27日(水) にこにこおはなし会(乳幼児向け)
10:30~11:00 図書館おはなしのへや

相談

5日(火) 暮らし・行政相談 13:00~15:30
▶場所 老人福祉センター(くすの杜)
7日(木)、21日(木) 心配ごと相談 9:30~12:30 受付12:00まで
▶場所 老人福祉センター(くすの杜)
14日(木)、28日(木) 弁護士相談 13:30~15:30
▶場所 老人福祉センター(くすの杜)

※心配ごと相談・弁護士相談の予約申込・問い合わせは、宇美町社会福祉協議会へ(☎931-1008 FAX931-1009)

納期カレンダー

Table with 4 columns: 税目 (Tax Item), 期 (Term), 納税期限 (Payment Deadline), 曜日 (Day of Week). Lists taxes like 国民健康保険税 and 後期高齢者医療保険料.

その他

10日(日) 日曜窓口 9:00~12:00
マイナンバーカード関連(交付、電子証明書更新、申請書発行)
証明書発行(税証明書以外)、印鑑登録
25日(月) 夜間窓口 17:15~20:00
28日(木) おもちゃ病院 10:00~12:00
▶場所 し〜ず・うみ

南町民センター芝生広場 一般開放
3日(日)、10日(日)、17日(日)、24日(日)

宇美町防災気象情報 (Umi Town Disaster and Weather Information) box with URL: http://www.jwaq.net/umi/

9月の休館日

Table with 3 columns: 場所 (Location), 電話番号 (Phone Number), 休館日 (Closed Days). Lists closure dates for various facilities like 図書館 (Library) and 市民センター (Citizens Center).

上水道の漏水は指定業者へ

水道管の修理は、町の指定を受けた指定給水装置工事事業者へご依頼ください。
建築時の工事事業者など、お住まいの配管状況などを把握している事業者やご近所、お知り合いのご紹介などで、町の指定を受けた事業者から選択してください。
町ホームページには、町の指定事業者の一覧を掲載しています。ご参照ください。
☎上下水道課 上水道管理係
☎934-2224 FAX933-7512(代)
※土日祝日および夜間の問い合わせ
障子岳浄水場
☎932-0252

宇美町防災メール (Umi Town Disaster Email) box with email: entry-umi@bousai-mail.jp



## 校区コミュニティ 活動紹介

町内には5つの小学校区コミュニティ運営協議会があり、さまざまな活動を展開しています。今回は、井野小学校区コミュニティの活動を紹介します。

各校区コミュニティから広報誌も発行されていますので、ぜひチェックしてみてくださいね♪

### 防災避難訓練 (井野小コミュ)

6月4日(日)、井野小学校区コミュニティが防災避難訓練を開催しました。

井野小学校区には5つの自治会がありますが、この度、井野小学校区コミュニティ自主防災連絡協議会を設立し、初めて合同で開催しました。それぞれの自治会で、災害パターンや避難場所を想定し、8時のサイレン吹鳴に合わせ、避難を行いました。

避難先では、各自治会で役割を決め、避難者の集約を行い、本部の井野小コミュニティへ連絡を行いました。災害はいつ起きるか分かりません。いざという時に備えて、日ごろから積極的に訓練などに参加しましょう。

対策本部で  
避難状況を集約



◀井野小学校にも続々と避難してきました!

問 地域コミュニティ課 共働推進係  
☎933-5500 FAX934-2275

## 宇美町歴史探検



### 「井野山の歴史をひも解く!」①

井野小学校の裏手に、井野山があります。麓から頂上までは、徒歩で約1時間というほどよい登山コースであるとともに、頂上からは360度パノラマの風景を楽しむことができることから、最近では、町の観光スポットとして注目されている山です。

実はこの山、歴史が古く、鎌倉時代のある重要な出来事に関わっていたことが、「新修 宇美町誌」を編さんする過程の調査研究で分かりました。

鎌倉時代以降も、その歴史は連続と続き、戦国時代には唐山城が築城され、宇美の地を守る重要な城となりました。

そして現在では、井野山の麓にある頓宮は、宇美八幡宮春の大祭「子安祭」の神幸祭(通称「御遷宮」)で、神輿行列や稚児行列が立ち寄る大切な場所となっています。

では、来月号から、この井野山の歴史をひも解く話をしていきたいと思います。



▲井野山遠景(手前の建物が井野小学校)

問 シティプロモーション課 文化財・まちの魅力PR係  
☎634-2370 FAX934-2371



今月の納付期限

町県民税2期、国民健康保険税3期、  
後期高齢者医療保険料2期

▶8月31日(木)

広告

人に深く、暮らしにあたたかく。

**株式会社まつだ**  
MATSUDA CO.,LTD.

ハトプラザ宇美 ハトプラザ平成苑  
糟屋郡宇美町宇美中央三丁目22-1 糟屋郡志免町志免東三丁目14-18  
TEL 092-932-4444 TEL 092-936-2580

ハトプラザ立花 まつだサポートセンター  
糟屋郡新宮町夜白六丁目9-17 福岡県糟屋郡須恵町大字須恵720-1  
TEL 092-963-1000 TEL 092-957-0044

あんしん サポートシステム **M CLUB** 「エム・クラブ」

**広告募集中!!**

広報うみに広告を掲載してみませんか?

問い合わせ先 総務課 ☎932-1111

くまの木君