

平成26年
2014.8
Vol.513

あなたと町をつなぐ笑顔の架け橋

広報
umi

うみ

子安書道大会 第12回七夕揮ごう会開催

7月5日(土)に、第12回七夕揮ごう会が開催されました。当日は、150名の小学生が参加し、日頃の練習の成果を発揮しました。どの子どもも真剣な表情で、筆をはらせていました。



INDEX

特集

コミュニティ・スクール...②

- ふるさと宇美町応援寄附金で
宇美町を応援してみませんか?...④
- ～みんなで守ろう!ふるさとの森～
うみの守り人養成塾...⑥
- 映画「ふるさとがえり」上映会と
「ふるさと」を語る対話のワークショップ...⑦

志免町総合福祉施設「シーメイト」

志免町にある「シーメイト」は誰もが利用できる総合福祉施設です。エントランスやホールではコンサートなどの催し物が定期的に行われ、第4日曜日にはチャリティフリーマーケットが開催されています。アスレチック設置の公園やウォーキングロード、レストラン、大浴場など、子どもから高齢者まで楽しめる施設となっています。また、敷地内には国の重要文化財であり、志免町のランドマークである「旧志免鉱業所堅坑櫓」があり、志免町の歴史を感じることが出来ます。皆様のお越しをお待ちしています。

※月曜休館(月曜日が休日の場合はその翌日)
※部屋によって開館時間が異なります。詳しくは問い合わせください。

開館時間 9時～21時

この企画は、糟屋地区各市町の広報担当者が、我が町をPRし、糟屋地区の地域振興に貢献することを目的として行っています。

今月の担当
志免町広報担当
林 加奈子



宇美町 歴史探検 50

軍師官兵衛黒田氏と宇美 ①

【福岡藩祖黒田官兵衛】

2014年大河ドラマ「軍師官兵衛」の放送がスタートし、主人公である黒田官兵衛(以下、官兵衛)に縁のある福岡県では、現在、福岡城がある福岡市内を中心に、県内各所で関連イベントが開催され盛り上がりを見せています。

官兵衛は、豊臣秀吉などに仕え、戦国時代を代表する名軍師として活躍したことで有名です。また、初代福岡藩主である黒田長政の父親であり、藩祖として福岡藩発展の礎を築いた人物でもあります。

官兵衛が宇美と直接関わりをもったという記録は確認されていませんが、息子の長政以降の歴代藩主の記録に宇美に関する記載が記載されています。

次号から、官兵衛や福岡藩主黒田氏関連について紹介します。

【問い合わせ】
社会教育課 ☎933-12600

ふくおか官兵衛くん

毎週月曜日 博多温泉 直行
無料送迎定期バス運行中 (源泉100% かけ流し)

宇美駅	炭焼	原田	四王寺坂	若草	飛岳	黒穂	下宇美	志免城戸	月隈団地	板付	博多温泉
9:13	9:16	9:18	9:23	9:27	9:32	9:37	9:44	9:53	9:57	10:07	10:25

お帰りは15:45出発
入場料800円、カラオケ無料
国内最高評価の塩化物療養泉
詳しい運行表、お問い合わせ▶▶▶

福岡市南区三宅3丁目 19-7
Tel. 092-551-4126 (有)富士の苑
博多温泉 旅館 富士の苑

人に深く、暮らしにあたたかく。
株式会社まつだ

ハートプラザ宇美 ハートプラザ平成苑
糟屋郡宇美町宇美中央三丁目22-1 TEL 092-932-4444 糟屋郡志免町志免東三丁目14-18 TEL 092-936-2580

ハートプラザ空港東 ハートプラザ立花
糟屋郡粕屋町仲原2420-1 TEL 092-957-1194 糟屋郡新宮町夜白六丁目9-17 TEL 092-963-1000

あんしん サポートシステム MCLUB

コミュニティ・スクール

宇美町の子どもを宇美町に住むみんなで育てよう!



「コミュニティ・スクール(=CS)」とは、学校と保護者、地域の皆さんが、子育ての目標を共有し、一体となって地域の子どもたちを育てていく「地域ととも」にある学校づくりを進める仕組みです。学校と保護者、地域の皆さんが一体となって地域の子どもたちを育てていくことは、子どもの豊かな育ちを確保するとともに、そこに関わる大人たちの成長も促し、ひいては地域の絆を強め、地域づくりの活性化や発展につながっていきます。宇美町では、全ての小中学校をCSに指定していきます。

① どんな仕組み…?

CSに指定された学校には「学校運営協議会」が設置されます。学校運営協議会は、学校の運営の基本方針を承認したり教育活動について意見を述べたりすることを通じて、学校の様々な課題解決に参画していきます。

② 活動している人は誰…?

町立学校の学校運営協議会の委員は、地域の皆さんや保護者の代表、校長、教職員、有識者、宇美町職員です。委員は町教育委員会が任命します。

具体的な活動を実行する部会が組織されています。部会とは、ご自身でも参加できます。参加されたい方は、学校にお問い合わせください。

③ 全国の状況や動向は…?

CSの全国指定校数は、1,570校(平成25年4月1日)から1,919校(平成26年4月1日)と年々増えています。文部科学省は、平成28年度までにCSの数を公立小中学校の1割(約3,000校)に拡大する推進目標を掲げています。

コミュニティ・スクールのイメージ

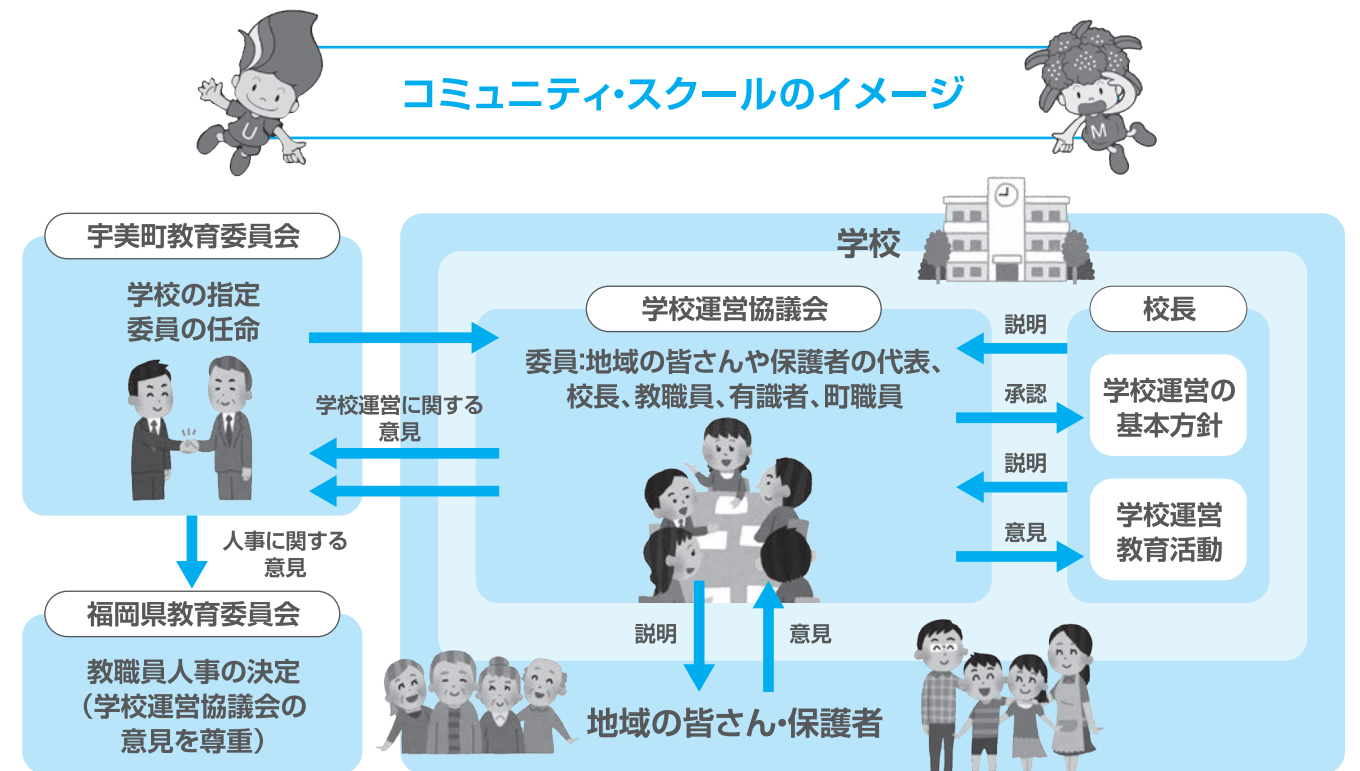

学校と保護者、地域の皆さんが力を合わせることで、互いに信頼し合い、それぞれの立場で主体的に地域の子どもたちの成長を支えていく、そういった学校づくりを進めていくことがコミュニティ・スクールの大きなねらいです。

町内すべての小中学校で コミュニティ・スクールをすすめています!

各小中学校で行っているCS活動の一部を紹介します。
ここで紹介していること以外にも様々な取り組みを行っています。
学校と保護者、地域の皆さんが一体となって宇美町の子どもたちを育てていくため、
多くの方の参加をお願いします!

宇美小学校

宇美小学校では3つの応援隊が活動しています。
心・安心応援隊では、毎月1日、15日にあいさつ運動の実施、学習応援隊では、「もくもくチャレンジ」で丸付け活動の実施、環境応援隊では、第3土曜日に校内にあるピオトープの保全活動の実施をしています。



宇美東小学校

学習支援部会の活動が広がっています。
1年生の入学後、給食開始までの間は、下校支援を実施しました。5年生の家庭科では「玉止め・玉結び」、図工では「糸のこ・くぎ打ち作業」の支援も行いました。一人一人に寄り添って丁寧に教えることができました。



原田小学校

7月2日に地域情報交流集會を宇美南中と合同で原田小体育館にて行いました。
学校の取組と粕屋署の方より犯罪被害状況等の報告後、行政区に分かれて情報交換をしました。
学校、家庭、地域ともに安心安全な環境作りの確認ができました。



桜原小学校

ゆたかな心部会では、6月より『家読(うちどく)リレー』をスタートさせました。本を受け渡す子ども同士の会話が弾んでいます。家族のコミュニケーションが深まることと、子どもの豊かな心が育つことを願っています。(写真:部会で本を選定中)



井野小学校

CSの大きな取組の一つに、お正月の伝統行事「校区ほんげんぎょう」があります。前日から、5、6年生が地域の方や保護者と協力して、やくらを建てたり、当日ふるまうぜんざいの準備をしたりします。
今年度は1月10日(土)の予定です。



宇美中学校

昨年のCSフォーラムでは『挨拶あふれる宇美中校区』にするために、地域の方、保護者、生徒、職員で熟議を行いました。
今年もこのテーマをさらに推進していく予定です。
中学生が宇美小で挨拶運動をして小中連携を図っています。



宇美東中学校

6月25日に『校区をきれいにし隊』を実施しました。
事前に生徒が現地を見て清掃活動計画を作成して、区長さんを訪ねて打ち合わせを行いました。
当日は、地域の方と一緒に清掃活動を行い、活動終了後もゴミを拾いながら学校に戻っている姿が見られました。



宇美南中学校

3年生は毎年9月に6つの行政区(原田下、明治町、炭焼三、仲山、四王寺坂、福博鎌倉)を訪問し、福祉交流体験活動を行っています。
昨年は、高齢者の方とバターゴルフや手芸、料理をしたり、出し物を用意して披露したりして、交流を深めました。



今年度も各学校でCSフォーラムを実施します!

今年度も以下の日程でCSフォーラムを開催します。ぜひ、ご参加ください!

- 10月11日(土)…宇美小学校・井野小学校(合同)
- 10月25日(土)…宇美中学校、宇美東中学校区(東中・東小・桜原小)、宇美南中学校区(南中・原田小)

問い合わせ

[学校教育課 学校教育係] TEL 934-2245

福岡県ねんりんスポーツ・文化祭 交流大会出場者募集



種目	開催日	開催場所	募集期間 (申し込み期限)	
ソフトバレーボール	本大会 11月9日(日)	苅田町立総合体育館		
	北九州市	9月21日(日)	北九州市立小倉南体育館、北九州市立若松体育館	～9月11日
	福岡市	9月28日(日)	福岡市九電記念体育館(福岡市)	～9月19日
	中部地区	8月31日(日)	春日市民スポーツセンター	～8月19日
	筑後地区	9月28日(日)	大牟田市民体育館	～9月23日
	北部地区	9月28日(日)	苅田町総合体育館	～9月19日
筑豊地区	9月28日(日)	嘉麻市嘉穂総合体育館	～9月18日	
卓球	本大会 11月10日(月)、11日(火)	福岡市九電記念体育館(福岡市)		
	中部地区	福岡市民体育館		
	ラジボールの部 10月16日(木)	福岡市立博多体育館	～8月29日	
	硬式の部 10月17日(金)	福岡市九電記念体育館(福岡市)	～8月29日	
	南部地区 10月20日(月)	県立久留米総合スポーツセンター体育館(久留米市)	～8月29日	
	北部地区 10月 7日(火)	北九州市立総合体育館	～8月29日	
筑豊地区 10月 1日(水)	直方市体育館	～8月29日		
テニス	9月23日(火・祝)	博多の森テニス競技場(福岡市)	～8月29日	
バタック	11月16日(日)	大野城市立大野中学校運動場	～10月30日	
剣道	10月13日(月・祝)	筑紫野市農業者トレーニングセンター	～9月18日	
ダンススポーツ	10月19日(日)	アクション福岡(福岡市)	～9月19日	
ソフトボール	10月26日(日)	御笠運動広場、諸田多目的グラウンド(筑紫野市)	9月10日～20日	
囲碁	11月 2日(日)	太宰府いきいき情報センター(太宰府市)	～10月27日	
ゴルフ	11月 7日(金)	[福岡地区] セブンミリオンカントリークラブ(福岡市) [北九州地区] チェリーゴルフクラブ小倉南(みやこ町) [筑後地区] 八女上陽ゴルフ倶楽部(八女市) [筑豊地区] JR内野カントリークラブ(飯塚市)	9月8日～10月20日	
ウォークラリー	11月 8日(土)	そびあしんぐう(新宮町)	～10月24日	
ウォーキング	11月 8日(土)	そびあしんぐう(新宮町)	～10月25日	
弓道	11月 9日(日)	福岡武道館弓道場(福岡市)	10月1日～10月18日	
グラウンド・ゴルフ	11月 11日(火)	今津運動公園(福岡市)	9月1日～ 9月30日	
還暦軟式野球	11月 15日(土)、16日(日)	明天寺公園野球場、宗像中央公園野球場(宗像市)	～10月25日	
ボウリング	11月 16日(日)	フラワーボウル(福岡市)	10月1日～10月31日	
将棋	11月 16日(日)	行橋中央公民館(行橋市)	～11月10日	
ゲートボール	11月 18日(火)	志免町シーメイト(志免町)	9月18日～10月18日	
アーチェリー	11月 30日(日)	クローバープラザ アーチェリー場(春日市)	～10月16日	
ソフトテニス	12月 7日(日)	県営名島運動公園テニスコート(福岡市)	10月31日～11月28日	
太極拳	27年 1月 25日(日)	桂川町総合体育館	10月1日～31日	

※一部種目は定員になり次第締切

- 参加資格** 原則として県内在住の60歳以上の方(昭和30年4月1日以前に生まれた人)
- 応募方法** 所定の申し込み用紙でお申し込みください。用紙は下記実行委員会事務局、県民文化スポーツ課のほか、市町村高齢者福祉担当課等にも置いてあります。詳しくは下記までお問い合わせください。
※ 福岡県のホームページからも、各交流大会実施要項をダウンロードできます。

問い合わせ [福岡県新社会推進部県民文化スポーツ課] TEL 643-3407 / [福岡県ねんりんスポーツ・文化祭実行委員会事務局] TEL 584-3377

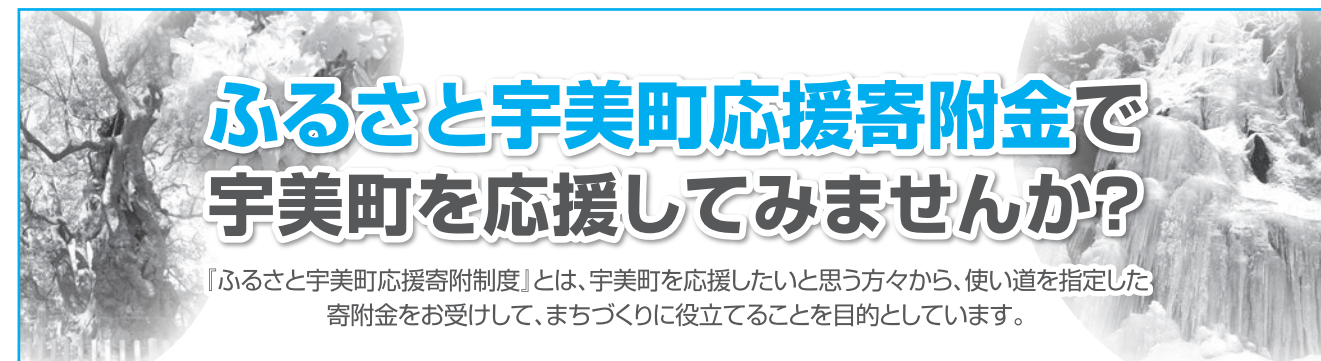

ふるさとと宇美町応援寄附金で 宇美町を応援してみませんか?

「ふるさとと宇美町応援寄附制度」とは、宇美町を応援したいと思う方々から、使い道を指定した寄附金をお受けして、まちづくりに役立てることを目的としています。

使途は以下の8つの事業から選択することができます

- 1 生涯学習・生涯スポーツの振興
(町立図書館蔵書の充実、社会教育団体の支援等)
- 2 福祉の充実
(子育て環境の充実、高齢者福祉の充実等)
- 3 教育の充実
(子どもの健全育成、教育環境の充実等)
- 4 自然環境の保全
(一本松[昭和の森]周辺整備、四王寺山の保全等)
- 5 生活環境、都市基盤の整備
(防災体制の整備、リサイクル社会の推進等)
- 6 産業の振興
(特産品の開発、耕作放棄地対策等)
- 7 芸術・文化の振興
(祭りの伝承、文化の保存等)
- 8 その他町長が指定する事業【町長おまかせ】

寄附の方法

申請書をご記入いただき、総務課までメール、FAXもしくは郵送でお送りください。申請書は、宇美町ホームページの左側にあるバナー※(図)をクリックし、ふるさと応援寄附金のページからもダウンロードできます。振込が確認できましたら、総務課から「寄附金受領証明書」をお送りいたします。



寄附金の相当額が個人住民税や所得税の税額から一定限度まで控除されます

個人住民税の納税義務のある方は、町から送付された「寄附金受領証明書」を添付し、確定申告または町県民税の申告をすることで、寄附金のうち2,000円を超える額が控除の対象となります。控除額の詳しい説明については、税務課までお問い合わせください。

税務課 ☎934-2242

寄附をしていただいた方へは…

5,000円以上の寄附をしていただいた方へ、宇美町の懐かしい画像をプリントした図書カード(500円)を進呈します。
※記念品の進呈は1年度に1回のみとさせていただきます。

平成25年度 ふるさと応援寄附金 活用状況

「ふるさとと宇美町応援寄附制度」により、平成25年度におきまして、32名の方からたくさんの方の寄附をいただきましたので、ご報告いたします。

寄附の使途	件数	寄附の金額	寄附者
生涯学習・生涯スポーツの振興	5件	368,792円	宮内 英史 様
福祉の充実	6件	121,625円	伊之澤 章嘉 様 吉邨 浩太郎 様…5,000円
教育の充実	8件	1,326,000円	昭和53年度宇美中学校卒業生同窓会 様…13,792円
自然環境の保全	2件	7,000円	千葉県浦安市 鈴木 貴裕 様
芸術・文化の振興	2件	10,000円	千葉県香取市 本多 正隆 様 神奈川県藤沢市 水野 英明 様
その他町長が指定する事業	11件	43,000円	福岡県宇美町 隆照寺 佐藤 弘隆 様…100,000円 福岡県宇美町 大きな森の整骨院 様…7,625円 他23名
合計	34件	1,876,417円	

※寄附者が複数の使途を選択している場合があるため、件数は34件となっています。

いただいた寄附金の使途は上表のとおりです。「その他町長が指定する事業」についてお知らせします。宇美町は、「子ども読書の街」に選ばれ、各小中学校において朝の10分間読書や地域のボランティアによる読み聞かせなどが活発に行われています。そこで、町民の皆さんが、日々の暮らしの中で、より一層本に親しむことができるように、「うみ・みらい館」内にある町立図書館の図書類(本 4,901冊、CD 56タイトル、DVD 74タイトル)の購入費の一部として活用させていただきます。

平成26年度ふくおか地域貢献活動サポート事業「環境教育ボランティア講座」

～みんなで守ろう！ふるさとの森～
もりびと

うみの守り人養成塾

宇美八幡宮の境内には樹齢2000年と推定される「湯蓋の森」「衣掛の森」をはじめとするクスノキの森があり、古来よりご神木として信仰を集めつつ、多くの町民の方々に親しまれています。しかし、長く生きているこのクスノキの森も、土壌や水など、環境の変化によって弱ってしまうことが懸念されています。そこで今回、この「宇美町の宝」であるクスノキの森をみんなで守っていくことを目指して「うみの守り人(もりびと)講座」を開催します。宇美八幡宮の歴史や生物・環境のことを学び、それを次世代の子ども達に伝えていくお手伝いをしてみませんか。



内容

- 第1回 ボランティアってなんだろう？
- 第2回 宇美八幡宮の歴史
- 第3回 生物・環境について学ぶ①
- 第4回 生物・環境について学ぶ②
- 第5回 環境教育の意義

日時

9月11日・25日、10月9日・23日、11月6日(各木曜日)
13時30分～15時30分 **全5回**

場所

- 宇美町ボランティア・町民活動支援センター ふみらぼ
- 宇美八幡宮 子安館(第2回目のみ)

申込方法

電話・FAX・Eメールのいずれかの方法で、住所・氏名・電話番号・年齢をお知らせください。

主催 巨樹・樹洞保全協議会(一般社団法人福岡県樹木医会・特定非営利活動法人ふくおか環境カウンセラー協会・宇美町役場共働のまちづくり課)

申込・問い合わせ [共働のまちづくり課]【TEL 934-2370/FAX 934-2371】【Eメール kyoudou@town.umi.lg.jp】

参加無料
※要申込み※



あなたの“心のふるさと”をみつめよう

映画「ふるさとがえり」上映会と「ふるさと」を語る対話のワークショップ



誰と生きるか、何を愛するか、それが人生——
江江譲二 佐藤仁美
矢柴俊博 前田 健 小林且弥 熊崎雄大(新人) 佐藤 初 山田太一 窪田かほ子・笑福亭鶴光 斎藤洋介 中丸新将 沼田 曜 小林おどり 河原崎 建三
村田雄浩 高畑淳子
監督:林弘樹 脚本:栗山宗大 企画:志木「心の合併」プロジェクト/のびなり法人FireWorks プロデューサー:三浦 修 撮影監督:藤田秀紀
原簿:江川 秀 録音:藤木隆人 美術:岩城南希子 衣裳:村島幸子 ヘアメイク:宇都宮史 スチール:長谷川真 CG:丸井隆志 編集:宮崎 恵 音楽:宮本真也/吉島 謙太郎 監字:尾崎宗樹
協力:志木隆/福原和/志木隆と尾崎宗樹の会 後援:UCC 宇美町 宇美八幡宮/福岡県樹木医会/日本樹木医会連合会 制作:のびなり法人FireWorks 配給:NAKED INC.
©2014 FireWorks / NAKED INC. / 志木隆と尾崎宗樹の会制作委員会

岐阜県恵那市を舞台に市民総参加型で制作された映画「ふるさとがえり」の上映と、映画の脚本家栗山宗大氏とのトークセッション、「ふるさと」について語る全員参加のワークショップを開催します。

日時 9月21日(日)
13時～17時

場所 地域交流センター
「うみ・みらい館」2階
多目的ホール

定員:120名 **参加無料**
※要申込み

タイムスケジュール

- 13:00～15:20 「ふるさとがえり」上映
- 15:20～15:30<休憩>—
- 15:30～16:00 脚本家栗山宗大氏とトークセッション
- 16:00～17:00 全員参加のワークショップ
「あなたにとっての“ふるさと”とは何ですか？」

申込方法:電話・FAX・メールのいずれかの方法で、住所・氏名・電話番号・年齢をお知らせください。※定員になり次第締切

映画「ふるさとがえり」—
この春、全国1000回上映を達成!観た人から届けたい人へ…感動の連鎖が止まらない話題作品!

あなたにとって、「ふるさと」とは何ですか?

1990年、ある夏の日に、亀を助けた四人の少年。
2010年、映画の助監督を辞め、帰郷することになった主人公・勤治。
ふるさとを舞台に、二つの時代・物語が交差しながら進行していく。消防団活動に巻き込まれる勤治は、少年時代の仲間たちが「地域の平和」のために生きている姿を目の当たりにする。

志半ばとなった「少年時代の夢」—
今まで振り返りしなかった「田舎の現実」—
20年の時を超えて、「ふるさと」への愛情と葛藤が交錯していくのだった…。



申込・問い合わせ [共働のまちづくり課]【TEL 934-2370/FAX 934-2371】【Eメール kyoudou@town.umi.lg.jp】

子ども・子育て支援新制度に向けた町の取り組み

平成24年8月に成立した子ども・子育て支援法等に基づき、『子ども・子育て支援新制度』が、早ければ平成27年4月に本格スタートします。
町では、町民の皆さんの子育ての状況やニーズを把握し、それに基づいた事業計画の策定の準備を進めるなど、新制度に向けた取り組みを行っています。

新制度の目的と主な内容

- ①質の高い幼児期の学校教育(幼稚園)・保育の総合的な提供
- ②保育の量的拡大・確保、教育・保育の質的改善(待機児童対策推進)
- ③地域の子ども・子育て支援の充実(学童保育や子育て支援センターなど)

※消費税率引き上げ(10%)による増収分から約7,000億円が恒久的な財源として充てられます。

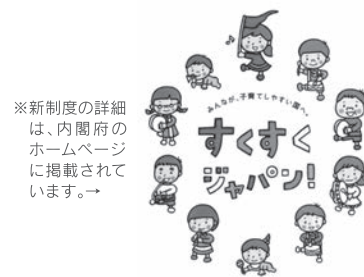

※新制度の詳細は、内閣府のホームページに掲載されています。→

新制度に向けた町の取り組み

①子ども・子育て会議の設置

今後策定する新たな事業計画や計画に基づく事業の推進について意見をいただくため、子どもの保護者や学識経験者、子ども・子育て支援の関係者等17人の委員で構成する「宇美町子ども・子育て会議」を設置し、新制度に向けた議論を進めています。



6月23日のワークショップの様子

②「ニーズ調査」の実施

平成26年1月に、就学前児童・小学生児童の保護者及び中学生、高校生世代を対象に調査を実施しました。この調査によって、今後、施設やサービスをどのくらい整備・実施していく必要があるかを推計します。
【調査対象数】4,325【回収数(有効回答)】3,123(72.2%)
※調査にご協力いただき、ありがとうございました。

③事業計画の策定

ニーズ調査の結果等を踏まえ、今後、どのような施設・サービスを、どのくらい、いつまでに整備・実施していくかを定めた事業計画(平成27～31年度の5か年計画)を策定します。
※町では現在、『うみっこ未来プラン(宇美町次世代育成支援対策後期行動計画)平成22～26年度』を推進しており、計画に掲げる74事業は概ね計画どおりに実施されています。
新たな事業計画は、この『うみっこ未来プラン』を継承する計画として策定します。
◇今後、新制度の導入に伴い、利用方法等の変更が生じる場合は、決定次第、町広報等で詳細をお知らせします。

問い合わせ

【子育て支援課】TEL 934-2250

宇美町立こども療育センター



お子さんの成長で気になること、「すくすく」へ気軽にご相談ください。

子どもの成長に喜びの声

宇美町立こども療育センター「すくすく」では、発達にさまざまな課題のある乳幼児とその保護者を対象に、療育(個別・集団)を行います。

集団療育では、年齢別に3名から6名までのグループをつくり、運動遊び、季節の制作、クッキング、リズム遊びなど毎月様々な活動を計画し、乳幼児とその保護者の方を対象に療育訓練を行っています。

今回は「集団療育」に通われている保護者の方に感想や子どもへの思いについて書いていただきました。感想を寄せてくださった保護者の皆様、ありがとうございます。

保育園で発達の遅れを指摘され、通い始めました。

当時2歳半。ことばは遅く、多動も癩癩もありました。「男の子はそんなもんだよ。」という周りのことばとの間で悩み、できないことばかりが気になる毎日でした。

「すくすく」では、こどもの成長を先生方みんなに誉めていただけます。毎週の療育によって、「ぼくはできる。」という自信がついてきているように感じます。その姿をみて、私も笑顔で息子と向き合えるようになりました。(きのこママ)

成長・発達の遅れがあり、2歳位から通い始めました。

男の子だから発達が遅いと思っていましたが、全くことばが出ず、「すくすく」に通い3歳の時に「自閉症」「言語障害」と診断を受けました。今後は不安になりましたが、「すくすく」に通って集団療育を受けているうちに、みるみることばが出るようになり、友達とも関わろうとする姿も見られるようになりました。「すくすく」に通って本当に良かったです。

(あゆむママ)

2歳までことばの遅れを心配し「すくすく」に相談しました。

「集団療育」に通い始めてことばの他にも苦手なことがあると知りましたが、通園を重ねていくうちに苦手な事にも楽しみながら積極的に取り組む姿勢が見られるようになり嬉しく思っています。

集団行動にも参加でき、幼稚園にも楽しそうに通っていますが、「すくすく」に行く日を毎週楽しみに待っていて、「この子には少人数の療育の場が安心できる必要な場」だと感じています。
(一見やんちゃだけどナイーブな子のママ)

年少の途中から「すくすく」での個別療育が始まり、年中から「集団療育」にも入り、かなりの成長ぶりが見えてきました。

通い出した頃は人見知りがあり、なかなか自分を出そうとしなかった我が子が、今では何にでも興味を持ち取り組んでいます。

1歳の頃から発達の遅れや病気がちで毎日悩んでいたばかりの生活が続いていましたが、思い切って療育に通い始め、同じ思いを持つママさん達とも話が出来て、今では週1回の「すくすく」が親子共々楽しみでいっぱいです。(Y・Zママ)

療育センター「すくすく」では個別療育も行っていきます☆

専門スタッフがお子さん一人ひとりにあった支援を行います。

- 臨床心理士が生活習慣・生活リズムを整えるアドバイス等を行います。
- 言語聴覚士が身振りや話し言葉など、ことばの理解や発達を促します。
- 作業療法士と歩く、登る、走るなどの運動の基礎づくりをします。

問い合わせ

【宇美町立こども療育センター「すくすく」 宇美町貴船2丁目40-2】
(宇美町福祉巡回バス ハピネス号「すくすく前」下車 TEL 934-3933)

林崎会場(7/9)

順位	氏名	スコア
1		
2		
3		
4	雨天中止	
5		
6		
7		
8		
9		
10		

寺浦会場(7/2)

順位	氏名	スコア
1	江口 時和	52
2	奥島 昭次	55
3	合屋 信夫	55
4	米倉 保	55
5	田中 力矢	56
6	前田 孝雄	57
7	山下 理恵子	57
8	村口 一	57
9	榎田 千鶴子	58
10	徳永 展也	58

問い合わせ「社会教育課」TEL 933-2600

平成26年度も、グラウンドゴルフを通して健康づくり・仲間づくりを目的としたお達者倶楽部を開催しています。会員は随時募集中ですので、たくさんの方の参加をお待ちしています。

元気！爽快！お達者倶楽部！
グラウンドゴルフ
成績発表

麻疹・風疹の予防接種(MR)はお済みですか?

麻疹(はしか)とは、発熱と発疹を主な症状とする非常に感染力の強い病気です。肺炎・中耳炎などを合併することが多く、重症になることもあります。

風疹(3日ばしか)とは、軽い風邪症状で始まり、発熱・発疹などの症状があります。大人になってかかると重症になりやすく、女性の場合は、妊娠初期にかかるとおなかの赤ちゃんが影響を受ける場合があります。

自分が感染しないためだけでなく、周囲に感染を広げないためにも、予防接種を受けましょう。詳しくは、医療機関または健康づくり推進室までお問い合わせください。

予防接種の種類	回数	対象年齢
MR (麻疹・風疹)	1期	1回 生後12か月～24か月に至るまでの間にある方
	2期	1回 平成20年4月2日～平成21年4月1日生まれの方 接種期限：平成27年3月31日まで

※MRワクチンは、麻疹と風疹二つのワクチンが混合されており、1回の接種で二つの免疫が獲得できます。

問い合わせ [健康福祉課 健康づくり推進室] TEL 933-0777

風疹抗体検査を医療機関で受けることができます

広報うみ7月号で粕屋保健福祉事務所における風疹抗体検査実施のお知らせをしておりましたが、県内の指定医療機関でも抗体検査ができるようになりました。

●対象者 20歳以上の方

- ①妊娠を希望する方
- ②妊婦の配偶者(パートナーを含む)[妊婦が抗体検査で抗体価が低いことが確認されている場合、又は抗体検査未実施の場合に限る]

※ただし、過去に風疹抗体検査を受けたことがある方、または、風疹の予防接種を受けたことがある方は対象となりません。

●実施期間 平成27年3月31日まで

●検査費 無料

その他の医療機関、詳細な情報は県のホームページをご覧ください。

福岡県 風疹

検査ができる宇美町内の医療機関	
病院名	電話番号
楠原医院	932-0217
中西内科クリニック	934-0703
山崎産婦人科小児科医院	933-8000
うみ小児科医院	410-8766
神武医院	932-0188
おかべ小児科クリニック	933-7161
おがわクリニック	933-0758
岡部病院	932-0025

けんこうだより

健康に関する情報をお知らせします。

からだノート

第3回 血管の変化

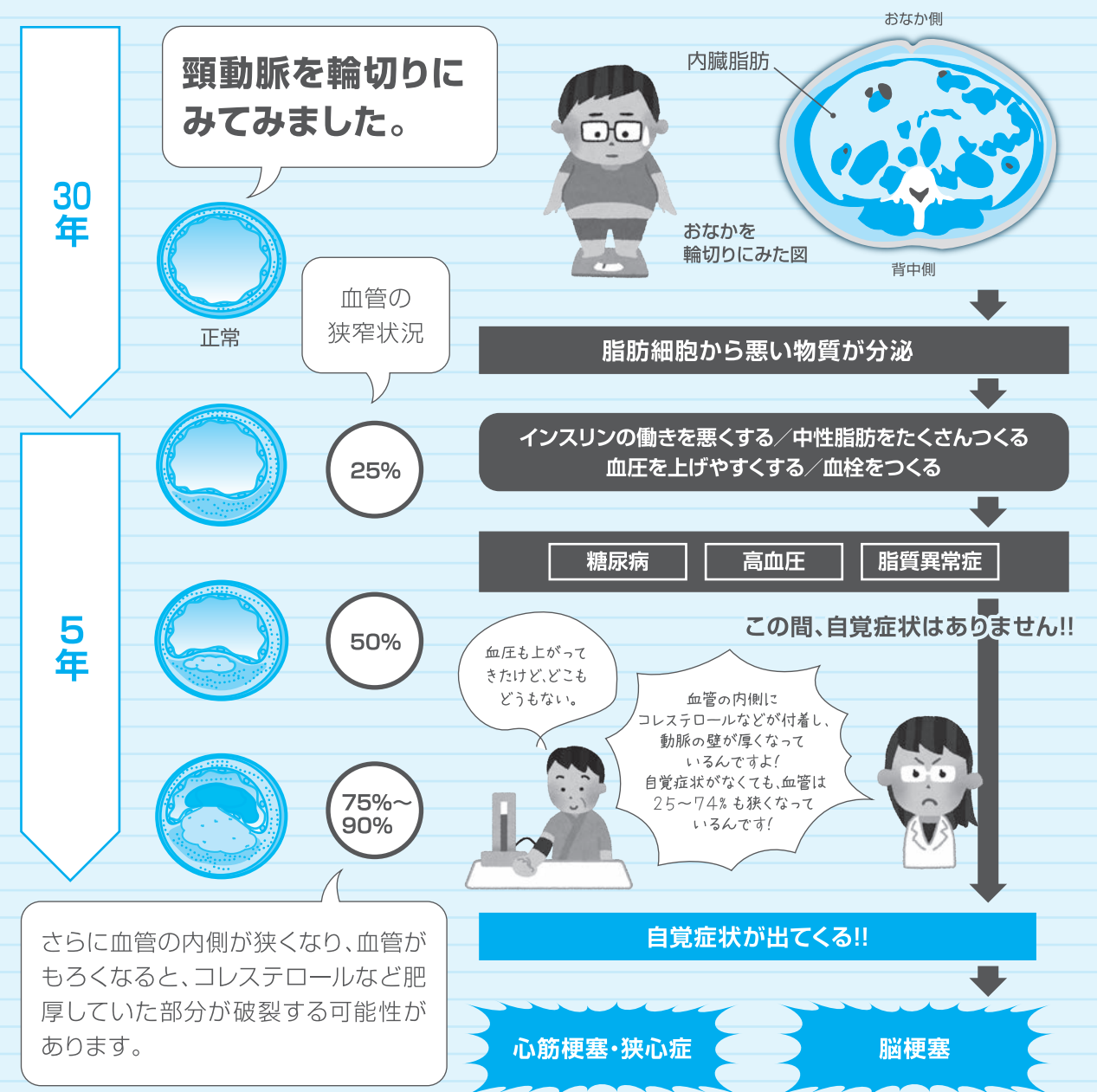

内臓脂肪は動脈硬化と関連性があります。
血管変化が進まないよう毎年健診を受診して、早い段階での予防や治療が必要です。



消費生活相談窓口です

はい！
こちら

「消費生活最新事例」
「個人の情報を教えないと
年金を停止する」と脅された！
（相談事例）



突然知らない女性から電話があり「国の調査なので答えなければ年金が減額される」と言われ、生年月日・家族構成・年金受給額などを聞かれた。不快に思い何も答えず電話を切ったところ、すぐに「市役所の生活課で年金を担当している」という男性から「調査に協力しないと年金が停止されるがよいのか？」と電話があった。電話を切ってもすぐに電話がかかる、という繰り返しで、とてもしつこかった。不審であり気味が悪い。

（アドバイス）

公的機関の調査などをかたり、年金を停止するなど脅して、個人の情報を聞き出すとするケースです。相手のペースに乗らないことが大切です。

公的機関が個人宅に電話して、いきなり生年月日や家族構成などを尋ねたり、年金の支給停止を告げるなど「しつこく」はありません。

再度かかってきても、留守番電話設定にするなどし、対応しないようにしましょう。

また最近、増えている事例として次のようなものがありますのでご注意ください。

（相談事例）

公的機関を装って、「個人情報」の調査をしているが、あなたの個人情報が漏れているので削除することが出来る」という電話がある。削除依頼をすると、様々な名目で費用を請求された。

不安に感じたり、トラブルにあった場合は、宇美町消費生活相談窓口へ相談してください。

宇美町消費生活
相談窓口開設日

月曜日と木曜日 ※祝祭日を除く
10時～12時 15分、13時～15時 30分
☎934-22200

季節の一句

宇美俳句同好会「山ざくら」
兼題 七夕一切

七夕の願ひ子が起き書き足しぬ 磯雄
星祭りの夢親もみたきかな 千代
七夕や願ひ多くて竹しなる 静
笹竹の陰に雀の群れ遊び 三和子
星祭り健康願ひふとき字で 正子
假名文字の清しき願ひ星まつり 富美恵
七夕のこよりのむと若き母 よし子
夕暮れに七夕の唄子等のかけ ハルミ
笹の葉に折り紙細工星祭 清見

宇美俳句会
兼題 向日葵、落し文

風の意に任せぬ落し文一つ 土筆
海の色昏め向日葵咲き満つる 榮子
落城の無念いまだに落し文 磯雄
落し文切なきまでの一帳羅 由美
亡き夫の忘れものかや落し文 しずこ
喜込むで拾へば空の落し文 宗毅
落し文御堂の縁に一人居て 清見

リサイクル情報

不用品を有効に活用して、
資源の節約とごみの減量に取り組みましょう！



ゆずります

◎つけもの石(円形・12号)

ゆずってください

◎高圧洗浄機

◎サーキュレーター

◎園芸用支柱

(2mくらいのもの)

◎チムニース

English school

女児用制服(3歳用、100

〜120cm)

【申し込みできる方】

町内在住者

(営利目的の方や団体を除く)

不用品の譲受け及び譲渡については、『不用品情報交換希望申込書』に必要事項を記入のうえ、環境課窓口、ファックス又は郵送にてお申し込みください。申込書は、宇美町のホームページからダウンロードできます。

なお、「ゆずります」の品の譲受けについては、申込多数の場合は8月29日(金)締め切り後に抽選を行い、9月1日(月)に当選者に対してのみ電話で連絡します。

宇美町いきいきリサイクル

環境課 環境衛生係
TEL 934-22200 FAX 933-7512

検索

新 ぎっくボラ

第75号

このコーナーでは、ボランティアなどの公益的な町民活動をしている人や団体を応援し、ボランティアの「はじめの一歩」のきっかけになるような記事を掲載しています。



「ボランティア団体活動支援講座」開催しました！

NPO法人メディア代表理事 今村晃章氏を講師に迎え、NPO・ボランティア団体を対象に会員の高齢化、新規会員がなかなか増えないといった団体の課題、悩みについて解決に向けての貴重なお話やアドバイスをいただきました。



【受講生の声】

- ・今回の講座で、今一度団体のあり方を考え直してみる必要があることがわかりました。
- ・今まで以上に情報発信に力を入れることなど大変参考になりました。

7月に引き続き、参加者募集中！

ボランティア体験プログラム — ボランティア体験しませんか？2014 —

ボランティアに興味はあるけれど、参加するきっかけがなかなかみつからない、自分に向いているか体験してみたい、という方、この機会にボランティアを体験してみませんか？親子で参加できるプログラムもあります。

★子どもから大人まで★ ※定員なし※	うみまち・ハーブ ガーデンづくり	【日時】 8月17日、9月21日(各日曜日) 10時～12時 【場所】 障子岳5丁目の畑 ■NPO法人緑のキャラバン隊 ■気軽に立ち寄れる地域のコミュニティをめざし、ハーブガーデンをつくります
★大人対象★	うみ・ふれあい 農園	【日時】 9月7日、10月5日(各日曜日) 10時～12時 【場所】 障子岳南2丁目の畑 ■NPO法人グラウンドワーク福岡 ■多世代の交流の場として、みんなで楽しめる畑づくりをします
	ゴスペルを 歌おう	【日時】 9月6日、10月4日(各土曜日) 11時～12時30分 【場所】 ふみらぼ ■音楽企画ボランティア UMIプロジェクト ■イベントにボランティア参加をめざして、ゴスペルの練習をします
	高齢者施設の方 とのふれあい	【日時】 9月17日(水) 13時30分～14時30分 【場所】 特別養護老人ホーム やすらぎの郷 【定員】 5名 ■宇美町赤十字老人看護奉仕団くすの木会 ■施設入所の方のお話し相手

【申込方法】 ふみらぼまで、直接、電話、FAXなどでお申し込みください。チラシ(裏面に申込票)が町内公共施設にあります。また、ふみらぼのホームページにも詳細を掲載しています。申込票のダウンロードもできますのでご利用ください。
【申込締切】 活動希望日の3日前が締切です。定員になり次第締め切りますので、お早めにご連絡ください。

ぶらっとカフェを開催します！ 8月18日(月)～8月22日(金) 14～16時

「ボランティア・町民活動支援センターふみらぼ」がどのようなところか、のぞきにきてみませんか？
町のために、誰かのために何かしてみたい… 自分の時間を有効に使いたい…
冷たいお茶やコーヒーを飲みながら、ボランティア活動についてお話しに來ませんか？小学生・中学生も大歓迎です！また、使用済み切手の整理のお手伝いをしてもらえると助かります。
事前申し込みは必要ありません。直接、ふみらぼまで、ぶらっとおいでください♪



申込・問い合わせ 【ボランティア・町民活動支援センター「ふみらぼ」(うみハビネス内)】 TEL&FAX: 933-1110 E-mail: fumirapo@town.umi.lg.jp

Town Headlines

まちの話題

町的话题をピックアップしてお届けします。

宇美町人権問題啓発講演会が開催されました

7月5日(土)、宇美町立中央公民館大ホールで、第一部に人権啓発DVD上映「いじめなんか知らない!~東日本大震災から、私たちは学んだ~」を上映し、第二部に俳優の宇梶剛士氏を講師に迎え「転んだら、どう起きる?」と題して講演会が開催されました。

第一部では、東日本大震災をとおりて命の尊さや重みについて、考えさせられる機会となりました。

第二部では、宇梶氏の生い立ちや考え方を自身の体験をもとに時に面白くしたお話があり、参加者からはもう一度聞きたい、参加してよかったという感想が多く寄せられた講演会となりました。

なお、会場での、東日本大震災復興応援義援金23,458円は、日本赤十字社を通じて被災者の方々へ届けられます。ご協力ありがとうございました。



ご自身の体験から貴重なお話をされた宇梶さん

「宇美町人権啓発強調月間」街頭啓発を実施しました

福岡県と福岡県内の市町村では毎年7月を「同和問題啓発強調月間」と定め、様々な取り組みを行っております。

本町においても、「同和問題啓発強調月間」、「社会を明るくする運動強調月間」、「青少年の非行・被害防止全国強調月間」の3つの強調月間を「宇美町人権啓発強調月間」と定め7月1日(火)には、JR宇美駅周辺、町内スーパー2カ所で宇美町及び宇美町人権教育推進協議会による街頭啓発を行い、人権を尊重する地域社会づくりについて呼びかけました。



多くの方に啓発を行いました

ひまわりの花が咲きました!~「人権の花」運動~

原田小学校、宇美東小学校、井野小学校の3年生の児童が育てた人権の花ひまわりが、それぞれの学校の花壇で見事な花を咲かせました。このひまわりは、児童が人権擁護委員の皆さんや地域のボランティアの方々、先生方とともに、植え付けから水やり、草取り等のお世話をしてきたものです。

「人権の花」運動は、主に小学生を対象とした啓発運動で、昭和57年度から実施されています。その内容は、配布された花の種子、球根などを、児童が協力しながら育成することを通して、協力、感謝することの大切さを学ぶとともに、情操を豊かにし、やさしい思いやりの心を体得させ、人権思想をはぐくむことを目的としています。



今年も大きく育ちました

全国高校総体(インターハイ)出場! 陸上400mリレー 原田佳奈さん

7月30日から8月3日まで山梨県で開催された全国高校総体(陸上競技)に、明治町区在住の原田佳奈さんが出場しました。

400mリレーの第2走者だった原田さんは、福大若葉高校陸上部の主将としてもチームを引っ張るリーダーシップを発揮し、6月14日に大分県で開催された北部九州大会でも、チームの6位入賞に大きく貢献し、念願のインターハイ出場を決めました。

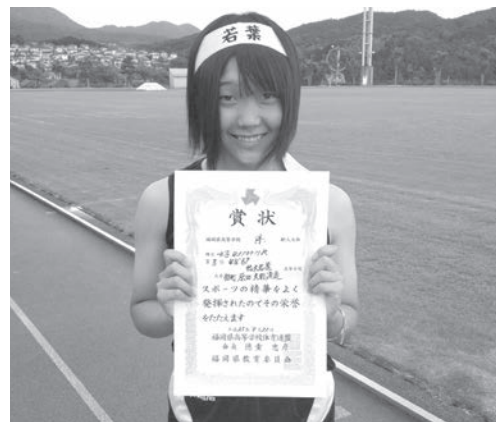

インターハイ出場を決めた原田さん

全日本少年サッカー大会 福岡県大会第3位! 宇美ジュニアサッカークラブ

6月8日、14~15日に開催された全日本少年サッカー大会福岡県大会において、宇美ジュニアサッカークラブが第3位になりました。

全国大会につながる唯一の大会で、県内から319チームが参加する大きな大会でしたが、チームワーク良く勝ち進み好成績を収めました。

また、今回の成績により8月に宮崎県で開催される九州地区U-12サッカーフェスティバルの出場権も獲得することができ、今後の活躍がさらに期待されます。



見事3位入賞を果たした宇美ジュニアサッカークラブの選手たち

韓日米水彩画交流展2014に出展されました

7月11日~15日に韓国のソウル市の韓電アートセンターにおいて開催された「韓日米水彩画交流展2014」に、四王寺坂三区在住の人見春雄さんが、日本の水彩連盟の選抜として出展されました。この交流展には、日本から23名、アメリカから21名、韓国から300名ほどの方が出展され、水彩画を通して各国の文化交流が図られました。



人見さんの作品

粕屋郡老人クラブ連合会グラウンドゴルフ大会入賞

6月9日(月)、志免町シーメイト福祉施設グラウンドにおいて粕屋郡老人クラブ連合会グラウンドゴルフ大会が行われました。

各町15名、計105名の選手が21チームで競技した結果、個人の部で、宇美町チームの中東欣吾さんが優勝し、4位に笠田洋司さん、5位に南里正治さんが入賞されました。

団体の部でも宇美町チームは準優勝し粕屋郡老人クラブ連合会会長の横山栄様より賞状と賞金が授与されました。

また、7月18日(金)に開催されたゲートボール大会でも宇美町チームは3位入賞を果たしました。



参加された宇美町チームのみなさん

お詫びと訂正 7月号のまちの話題に掲載した宇美町老人クラブ連合会主催のグラウンドゴルフ大会の結果Cコート1位の方のお名前に誤りがありました。お詫びして訂正いたします。【誤】東 俊彦→【正】東 俊彦

Notification Board

まちの案内板

町から住民の皆様への重要な情報をお知らせする案内板です。

介護職員初任者研修の受講者を募集します

介護業務に従事している方等を対象に、介護職員初任者研修を開催します。

- 【主催】** 公益財団法人福岡県市町村振興協会
- 【研修実施機関】** 麻生教育サービス㈱
- 【募集定員】** 平日(水・金)コース4名
※申込者多数の場合は抽選になります。
- 【研修日程】** 11月5日開講
平日(水・金)10時～17時 全25回
全科目修了後に筆記試験実施(合格基準100点を満点評価とし、70点以上)
- 【受講費用】** 2万円(テキスト・保険料等)及び自己経費
- 【場所】** 第7岡部ビル会議室(博多区)
- 【申込締切】** 9月24日(水)まで
※申込の際、印鑑をお持ちください。



申込・問い合わせ [健康福祉課 介護高齢者支援係] TEL 934-2243(直通)

有料広告募集

広報うみに掲載する有料広告を募集しています。また、4月に要綱等の改正を行い、広告掲載の申請期間や原稿の提出締切等をわかりやすいように変更いたしました。

- 【申請期間】** 掲載を希望する月の6ヶ月前の月の1日～2ヶ月前の月末
※例) 10月15日発行号へ掲載を希望する場合の申請期間は、4月1日～8月31日
- 【平成26年度の募集枠】** 情報ステーション及びまちの案内板掲載の青黒2色刷り
- 【掲載料】** 1枠1万円

その他詳細については、お問い合わせください。

問い合わせ [総務課 総務係] TEL 932-1111

脳若トレーニング教室参加者募集

iPad(アイパッド)を使った認知機能向上を目的とした教室を9月～12月まで12回シリーズで開催します。アイパッドやパソコンを使ったことがなくても大丈夫です。視覚・聴覚及び指先からの刺激で脳を活性化させましょう。

- 【日時】** 9月4日～12月4日毎週木曜日(11月6日・13日を除く)
午前10時～11時30分
- 【場所】** し～す・うみ
- 【対象者】** 宇美町に在住の65歳以上の方で、『周りの人から「いつも同じ事を聞く」などの物忘れがあるとと言われることがある』、『今日が何月何日かわからないことがある』など物忘れ・認知症が気になる方
※原則として12回参加が可能な方
- 【定員】** 25名
- 【内容】** 講義、iPad(アイパッド)を使った脳のトレーニング
- 【申込方法】** 8月25日(月)から電話申し込み
※定員になり次第締め切ります
- 【費用】** 無料

問い合わせ [健康福祉課 地域包括支援センター] TEL 934-2249

2014下水道展開催案内

下水道は住民の安全で快適な生活を確保し、河川、海等の水質汚濁防止のために必要不可欠な生活環境基盤施設です。この度、多々良川流域関連6町、福岡県下水道管理センター、多々良川流域下水道促進協議会では、「げすいどうみずのみらいを まもるみち」のテーマのもと、次のとおり下水道展を開催し下水処理場を一般公開します。

- 【日時】** 9月7日(日)9時30分～12時30分
※風雨が強いときには、中止になることがあります。
- 【場所】** 多々良川浄化センター(粕屋町大字江辻705)
- 【内容】** 下水処理場施設見学、下水道ビデオ上映、おたのしみコーナー(ボールすくい、アメ玉のすくい取り、風船、ポップコーン、クイズラリー(景品有り))※数に限りがあります。

問い合わせ [上下水道課 管理係] TEL 934-2224

重度障害者医療証の更新手続きのお知らせ

現在交付中の重度障害者医療証の有効期限は、平成26年9月30日です。

更新の案内文書については、8月末に医療証をお持ちの方へ通知発送いたしますので、お手続きにもれのないようご注意ください。

- 【受付期間】** 9月1日(月)～9月30日(火)の8時30分～17時15分(土・日祝日を除く)※郵便受付可能な方には返信用封筒を同封します。
- 【持参物】** 障害者手帳、保険証、医療証、印鑑、平成26年1月2日以降転入された方は、同居する方全員分の前住所地発行の平成26年度(平成25年分)所得証明書

問い合わせ [住民課 年金係] TEL 934-2241

子育て世帯臨時特例給付金の申請はお済みですか？

平成26年1月分の児童手当を当町から受けている方へ、子育て世帯臨時特例給付金の申請書を、6月初旬に送付しています。申請書が届いていない方は、お問い合わせください。※受給者によっては、申請書の様式が「児童手当現況届」と兼用の様式になっています。※公務員の方は、勤務先より申請書および児童手当受給証明書が交付されるため、町からの個別の通知はしておりません。



- 【受付期限】** 9月2日(火)まで(「児童手当現況届」と兼用の様式の方は、受付期限を過ぎていきますので、早めにお問い合わせください。)

受付・問い合わせ [子育て支援課 子育て支援係] TEL 934-2250

スギ・ヒノキ林を長期間手入れ出来ずお困りの森林所有者の方へ

緑豊かな森林を次世代へ引き継ぐため、森林環境税を活用した森林の整備(間伐)を実施しています！

県では、荒廃した森林を再生し、健全な状態で次世代へ引き継ぐため、森林環境税を活用して、町が森林所有者と協定を結び、森林の整備(間伐)などを行う荒廃森林再生事業に取り組んでいます。町内に山林を持ち、スギ・ヒノキ林を長期間手入れ出来ずお困りの森林所有者の方は、ご相談ください。

- 【整備内容】** 間伐、枝落とし、除伐等
- 【実施主体】** 森林調査や間伐等の工事は、町から請け負った業者が行います。(森林所有者が作業をする必要はありません。)
- 【整備費用】** 森林環境税を活用し、町が全額負担します。(森林所有者の費用負担はありません。)
※事業実施は、町と森林所有者が協定を締結して行います。
※協定の内容や対象森林などの詳細は、お問い合わせください。



問い合わせ [産業振興課 農林振興係] TEL 934-2223

第42回 糟屋地区美術展 作品募集

糟屋地区美術展開催に伴い、作品を募集します。生涯学習発表の場として、ふるってご応募ください。

- 【開催日時】** 11月27日(木)～12月3日(水)まで
- 【場所】** サンレイクかすや
- 【部門】** 日本画・洋画・陶芸・工芸彫刻・書・写真
- 【出品点数】** 各部門1人1点
- 【出品料】** 1点につき千円
- 【応募締切】** 9月30日(火)厳守※開催要項・申込書は町文化協会事務局にあります。

問い合わせ [宇美町文化協会事務局] TEL 933-2784

福岡県立 宇美商業高等学校同窓会 50周年記念総会

日時 平成26年10月4日(土)
受付 10:30
開始 11:00
閉会 14:30予定

会場 福岡リーセントホテル
〒812-0053
福岡市東区箱崎2丁目52-1
TEL 092-641-7741

お問い合わせ、ご連絡先は 同窓会事務局 までお願いします。
TEL:092-932-8586 携帯:080-1720-0209
(同窓会会長: 吉田 善治)

【広告】

人も、会社も、もっと元気に！

中退共済制度

- ◆ 掛金の一部を国が助成
- ◆ 掛金は全額非課税。手数料も不要
- ◆ 外部積立型なので管理が簡単
- ◆ パートさんの加入もOK



(独)勤労者退職金共済機構 中小企業退職金共済事業本部
TEL.03-6907-1234 FAX.03-5955-8211

図書館だより



図書館からのお知らせを掲載します。

10/11 10/18 図書館 読書まつりの お知らせ

図書館では、秋に読書まつりを開催します。おはなし会や映画会、ブックリサイクルなどの多彩なイベントを開催しますので、お楽しみに！

開催期間 10月11日(土)～10月18日(土)
※詳しいイベントについては、次号でお知らせします。



9月の特集コーナー 「豊かな人生を」

9月15日は敬老の日。今月の特集では、日常生活の小さな工夫や健康長寿の秘訣など健やかな人生をおくるヒントになる本を紹介しています。この機会に人生を見つめなおしてみませんか？ 児童書の特集は、おじいちゃん、おばあちゃんの本、お月見の本などを紹介します。また、課題図書・指定図書も揃えていますので、感想文を書く時や感想画を描く時にご利用ください。

一般書コーナー

- 「60歳からのエンディングノート入門」 二村祐輔／著 東京堂出版
- 「年を重ねることはおもしろい。」 吉沢久子／著 さくら舎
- 「磯野家の相続」 長谷川裕雅／著 すばる舎

児童書コーナー

- 「おばあちゃんとおじいちゃんの家に行くときは」 アン・ポーウェン／さく 小峰書店
- 「おばあちゃんのおはぎ」 野村たかあき／作・絵 佼成出版社
- 「ねこまるせんせいのおつきみ」 押川理佐／作 世界文化社

展示コーナー 企画展「原爆パネル展」

原爆の怖さ、平和の尊さを考えてみましょう。図書館でも平和に関する本を紹介しています。
開催期間 8月31日(日)まで



毎月23日は「宇美町読書の日」

毎月23日は、お家で読書を楽しみましょう！

ブックリストの「夏号」を図書館で配布しています。HPでもご覧になれます。図書館おすすめの本を読んでみませんか。

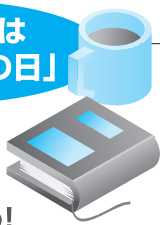

「使える！好かれる！もの言い方伝え方マナーの便利帖」 澤野弘／監修 学研パブリッシング
よみ「コミュニケーションをとるために、相手への配慮や思いやりの気持ちを込めた言葉を使いましょう。大人として身につけておきたい常識やマナー、心構えを紹介し、フレーズをどのように使うか、具体例をあげながら解説します。」



問い合わせ [宇美町立図書館] TEL 932-0600 FAX 932-0631 7月の利用状況 [入館者数] 14,747人 [貸出者数] 5,190人 [貸出冊数] 23,194冊

情報ステーション

国や県等からの相談業務や講座の情報を町民の皆さんにお知らせします。

募集

放送大学平成26年10月入学生募集

放送大学は、BSデジタル放送やインターネットを利用して授業を行う、国がつくった通信制の大学です。学力試験はなく、15歳以上であれば入学でき、学士(教養)の学位がとれます。
◎募集期間 8月31日(日)まで
◎問い合わせ 放送大学福岡学習センター 0585-13036

障がい者の職業訓練生募集

北九州市若松区の福岡障害者職業能力開発校(国立県営)では、平成27年度の訓練生を募集しています。
◎募集人員 100名(男女不問)
◎コンピュータ製図科 20名
◎プログラム設計科 20名
◎商業デザイン科 20名
◎OAビジネス科 20名
◎福祉住環境科 20名
◎訓練期間 1年間(但しプログラム設計科のみ2年間)
◎募集受付期間 10月1日(水)まで
※応募資格等詳細はお問い合わせください。
◎問い合わせ 福岡障害者職業能力開発校 093-741-5431

「庭木の整姿と剪定」講習の参加者募集

◎開催日時 10月5日(日) 1回目 9時30分～12時 2回目 13時30分～16時
◎会場 宗像ユリックス
◎参加費 無料
◎募集人員 各40名(申込み先着順)
◎申込期間 10月4日(土)まで

学ぶ

ひとり親家庭のための介護職員初任者研修講習会(通信制)

◎申込方法 電話での直接申込み(月曜日休館)
◎申込・問い合わせ 福岡県緑化センター管理事務所 0943-21193

ひとり親家庭のための介護職員初任者研修講習会(通信制)

◎対象 県内(福岡市、北九州市を除く)にお住まいの母子家庭の母、父子家庭の父、またはかつて母子家庭だった専業主婦、就職あるいは転職を希望している方。講習会終了後、アンケートに協力していただける方。
◎開催日時 9月7日(木)20日(日)10月5日(土)19日(土)26日(土)11月2日(日)16日(土)23日(土)12月7日(日)9時30分～17時30分
◎定員 24名(定員超過の場合書類選考とし、応募数少ない場合は中止の場合あり)
◎受講料 無料(但し、テキスト代4,000円は自己負担)
◎託児 有(事前予約制、託児対象年齢は原則1才～就学前迄)
◎開催場所 講義10日間：春日市クローバープラザ研修室 レッスン博多校
※未来ケアアカレッジへは、無料スクールバスを運行いたします。
◎申込締切 8月19日(火)必着
※締切後、一週間以内に申込者全員に結果の通知文書を郵送します。
※申込用紙は子育て支援課にあります。
◎申込・問い合わせ 県母子寡婦福祉連合会 母子家庭等就業・自立支援センター 0584-30631

しず・うみ ワーク・ライフ・バランス

①天然酵母のパン作り(全2回) 白神天然酵母の力で発酵させ、乳製品、卵を一切使わず作る健康パンです。もちもち食感で更にパン好きになります。
◎日時 10月3日・10日(金) 9時半～13時
◎講師 姫野パン教室主宰 姫野典子氏
◎参加費 2回で4,000円(食材料費すべて含む)

ひとり親家庭のための「医療事務2級」講習会

◎対象 県内(福岡市、北九州市を除く)にお住まいのひとり親家庭の母、父、またはかつて母子家庭だった専業主婦、資格を活かし就職あるいは転職を希望している方。講習会終了後、アンケートに協力していただける方。
◎開催日時 9月6日(土)11月8日(土)の毎週土曜日、9時30分～16時30分
◎試験予定日 11月16日(日)
◎定員 20名(定員超過の場合書類選考とし、応募数少ない場合は中止の場合あり)
◎受講料 無料(但し、検定料、テキスト代7,000円は自己負担)
◎託児 有(事前予約制、託児対象年齢1才～就学前迄、試験日は不可)
◎開催場所 春日市クローバープラザ研修室
◎申込締切 8月18日(月)必着
※締切後、一週間以内に申込者全員に結果の通知文書を郵送します。
※申込用紙は子育て支援課にあります。
◎申込・問い合わせ 県母子寡婦福祉連合会 母子家庭等就業・自立支援センター 0584-30631

新刊コーナー

「使える！好かれる！もの言い方伝え方マナーの便利帖」 澤野弘／監修 学研パブリッシング
よみ「コミュニケーションをとるために、相手への配慮や思いやりの気持ちを込めた言葉を使いましょう。大人として身につけておきたい常識やマナー、心構えを紹介し、フレーズをどのように使うか、具体例をあげながら解説します。」



◎種類 フルーツライ麦パン、野菜パン、チパン他
◎持参物 エプロン・三角巾・食器用布きん・ランチョンマット
◎定員 12人(定員になり次第締め切り)
*当日は出来たてパン・サラダで昼食。パンは各自お持ち帰り。
②「絵を描きましょう」(全2回) 鉛筆だけで描く専門的技法を学びます。今回は学んだ後に小作品を描きます。初心者経験者問いません。描く喜び、楽しさを体感しましょう！
◎日時 10月4日・11日(土) 10時～12時
◎講師 元中学校美術教師 入部 和氏
◎参加費 2回で1,500円(教材費含む)
◎内容 光と影のとらえ方、遠近法と質感の描き方
◎定員 24人(定員になり次第締め切り)
③「ヨガ&ヒーリング」(全5回) 体と心は連動しています。体を気持ちよく動かせば心も自ずと癒されます。ストレッチや夏の疲れを解消し寒さに向かうカラダ作りをしましょう。指導はしず・うみ 一番人気の倉地先生です。
◎日時 10月1日～29日(各)水・土 19時半～21時
◎講師 (株)otosunagi 代表 倉地 摩紀子氏
◎参加費 5回で3,500円
◎持参物 ヨガマット、または大判バスタオル、飲み物
①②③共通
◎開催場所 しず・うみ
◎申込・問い合わせ しず・うみ 0932210365 FAX 0932210578

学び

ハーブクラフト教室

ラベンダーの香る可愛い壁掛けプランを作りながら、ハーブの活用や今秋オープン予定のハーブガーデンについてお話しします。

- 宇美町の休耕田を活用して、花や緑・自然などと触れ合うコミュニケーションづくりを目指しているNPO法人緑のキヤラン隊主催の教室です
- ◎日時 9月18日(木)13時～15時30分
- ◎場所 宇美町ボランティア・町民活動支援センターふみらぼ
- ◎材料費 700円
- ◎定員 15名
- ◎申込・問い合わせ 宇美町ハーブガーデン運営委員会 ☎09034175662(米倉)

相談

子どもの養育費等に関する法律相談

ひとり親家庭の養育費などの生活上の問題に関する弁護士による無料法律相談を実施しています。

- ◎開催日程 8月27日(水)18時30分～20時30分 9月3日(水)13時～15時
- ◎場所 春日市クローバープラザ東棟6階
- ◎備考 相談希望者は、相談日前日までに県母子寡婦福祉連合会に予約してください。先着順受付で1日4人まで。相談時間は一人あたり30分。
- ※詳細はホームページをご覧ください。 <http://fukuoka-kenboren.jp>

催し

柚の木発 ハートtoハート 秋祭り

- ◎日時 9月21日(日) 10時～14時
- ◎場所 シーメイトグラウンド
- ◎催し物
 - ステージ志免南小学校吹奏楽部演奏・ダンス・ひょうこ踊りなど
 - 名物！大抽選会(1等JCBギフト券5,000円分・2等レストラン ゆずのき食 食事券3,000円分など)
 - 子どもの遊び広場(的あてゲーム・ヨーヨー(フリなど)
 - 柚の木屋台村カレー焼きそば・ポッポコーン・手作りスイーツなど
 - リサイクルバザー
 - ※リサイクルバザー品を募集しています。日用品、雑貨など一品からでもぜひお持ちください。(飲食物は不可)回収場所等詳細は、お問い合わせください。
 - 特設MILLSがやってくる！本物そのままの姿でMILLSが石炭たいで、ロマンを乗せて、あなたを乗せて走ります！
 - ◎問い合わせ 柚の木福祉会 ☎09054427

「第10回 宇美エンジョイ ブラスカンパニー」定期演奏会

宇美町を中心に活動している吹奏楽団です。演奏曲はクラシックからポップス・ジャズ・演歌まで様々。大人から子どもまで楽しめます。ぜひ遊びに来てください。

- ◎予約・問い合わせ 県母子寡婦福祉連合会 ☎084-26622(平日9時～17時)

養育費の電話相談

母子家庭のお母さん、父子家庭のお父さん又は離婚協議中の方を対象に、養育費の電話相談業務を実施しています。

- ◎受付時間 平日の9時～16時
- ◎相談・問い合わせ 県母子家庭等就業・自立支援センター ☎084-26631

「心の相談電話」のご案内

家族のための電話相談はじまりました。精神障がいのある家族を、家族だけで抱えていませんか？同じように悩み、いろいろなことを経験してきた家族が電話相談に応じます。

- ◎対象者 心の病(統合失調症、うつ病、発達障がいなど)をもつ方のご家族
- ◎相談時間 13時～16時
- ◎相談日時 第1・3・4火曜日 ☎080-27500646 第2火曜日 ☎080-580008415 第4水曜日 ☎09403362731 第1・3水曜日 ☎406-0646 毎木曜日 ☎406-0646
- ◎お問い合わせ 面談ご希望の方は予約をお願いします。秘密は守ります。
- ◎問い合わせ (家族電話相談事務局) (公社)福岡県精神障害者福祉会連合会 ☎406-0646 <http://fukuoka-kenboren.jp>

社会保険労務士による 年金相談

予約制にて年金受給に関する相談や裁定請求書の受付に応じます。(障害年金を除く)

- ◎日時 8月27日(水)、9月10日(水)、9月24日(水)9時30分～16時20分(12時～13時を除く)
- ◎場所 志免町民センター生涯学習2号館 第5会議室
- ◎予約・問い合わせ 東福岡年金事務所 ☎651-7967または7968
- ※相談会場や志免町役場での予約はできません。

全国一斉「高齢者・障害者の人権あんしん相談」強化週間

生活上の心配ごと、家庭内や隣近所とのトラブル、嫌がらせや虐待など、悩みや困りごとがある方は、どんな些細なことでも構いませんのでひとりりで悩まずにお電話ください。人権擁護委員と法務局職員が、無料で相談に応じます。

- ◎日時 9月8日(月)～9月14日(日)8時30分～19時
- ※土曜日・日曜日は10時～17時
- ◎電話番号 みんなの人権110番全国共通人権相談ダイヤル ☎0570-003110
- ◎問い合わせ 福岡法務局人権擁護部 ☎092-43011
- ◎若者サポートステーション(15～39歳までのニート等) 中央区天神1-4-2エルガー ☎092-213100

県が設置する就職支援センターのご案内

- ◎消防車・救急車の展示 救急啓発イベント
- ◎主催 福岡県、福岡県医師会、粕屋医師会
- ◎問い合わせ 粕屋医師会 ☎092-13100

その他

労働力調査にご協力をお願いします

総務省統計局と福岡県では、毎月、労働力調査を実施しています。わが国の失業率や雇用の実態を明らかにする重要な統計調査です。

- ◎調査対象は、全国から約千分の1の世帯が無作為に抽出されます。対象となった世帯には、統計調査員が調査票の配布に伺いますので、調査票への回答をお願いいたします。
- ◎準備調査 9月
- ◎調査期間 10月～1月
- ◎対象地区 原田1～2丁目の一部
- ◎問い合わせ 県企画・地域振興部調査統計課 ☎0943-31806

路線バス利用促進福岡県内一斉キャンペーン

県及び県内全市町村で構成する「福岡県生活交通確保対策会議」では、8月25日(月)～10月19日(日)の間、「路線バス利用促進福岡県内一斉キャンペーン」を実施します。

ラオフィス11・12階 ☎733-93405

70歳現役応援センター

博多区博多駅東1-1-33はかた近代ビル5階 ☎40622507

障害者就業生活支援センター

春日市春日公園5-16 ☎090277789

職場のパワハラ、セクハラ 集中相談会

増加している職場のパワハラ、セクハラ等の問題に対して、労働者、使用者を問わず、電話や面談で相談をお受けいたします。一人で悩まず、まずはご相談ください。(相談料無料、秘密厳守・予約不要)

試験

平成27年度

福岡県農業大学校学生募集

- 【養成科】修業年限 2年
- 次世代の農業を担う農業経営者や農業技術指導者を養成します。
- ◎定員 50名(推薦含む)
- ◎募集コース(全6コース) 野菜・花き・果樹・水田経営・畜産・総合
- ◎推薦入学試験コース(総合コース除く)
- ◎願書受付期間 9月19日(金)～10月3日(金)
- ◎試験日 10月22日(水)
- ◎一般入学試験

- 願書受付期間 11月14日(金)～11月28日(金)
- 試験日 12月12日(金)
- ※研修科は来年1月から募集予定です。詳しくはお問い合わせください。
- ◎問い合わせ 福岡県農業大学校 教務部 ☎925-9129

消防職員募集

- ◎募集職種 消防吏員
- ◎職務 消火、救助、救急活動並びに火災予防等の消防行政に関する職務全般
- ◎採用予定人員 5名程度
- ◎受付期間 9月1日(月)まで
- ◎受験資格
- 平成元年4月2日から平成9年4月1日までに生まれた人
- 高等学校以上を卒業した人(平成27年3月卒業見込者を含む)
- 日本国籍を有しない人及び地方公務員法第16条に該当する人は受験できません。
- ◎試験日 10月19日(日)
- ◎試験会場 中部消防署
- ◎問い合わせ 粕屋南部消防組合消防本部総務課 ☎935-5111

平成26年度 採石業務管理者試験

- 岩石採取に伴う災害の防止に関して必要な知識及び技術的事項についての試験です。
- ◎試験日 10月10日(金)
- ◎試験地 吉塚合同庁舎
- ◎願書の配布・受付期間 9月12日(金)まで
- ◎問い合わせ 県商工部工業保安課 ☎943-3438

心ですが、パパや先輩ママの参加も大歓迎です。きょうだい児さんも一緒にどうぞ。一言にダウン症といっても症状も環境も悩みも様々だと思いますので、気軽ににおしゃべりから始めませんか。

- ◎日時 第1・3水曜日(祝日はお休み) 10時～12時
- ◎場所 粕屋保健福祉事務所2F
- ◎対象 糟屋郡在住の方
- ◎費用 予約不要・参加費無料
- ◎問い合わせ 粕屋保健福祉事務所健康増進課 ☎939-1534

父子福祉資金が創設されます

10月1日から父子家庭を対象とした福祉資金の貸付制度が始まります。

- ◎対象者 配偶者の無い男子で現に児童(20歳未満)を扶養している人、配偶者の無い男子に扶養されている児童(児童の修学のための資金に限る)
- ※返済能力や所得等の状況について審査を行いますので、貸付を受けることが出来ない場合があります。
- ◎資金の種類(一例)
 - 児童の修学に必要な資金
 - 父子家庭の父又は児童が就職するために必要な資金
 - 事業を開始し、又は継続するのに必要な資金
- ◎申請及び相談の窓口 粕屋保健福祉事務所 ☎939-1592
- ◎問い合わせ 粕屋保健福祉事務所 ☎939-1592 福岡県児童家庭課 ☎943-36257

HAPPY21

ダウン症のお子さんご家族の交流の場を2013年10月から開設しています。細かい決まり事はありませんので、節度ある範囲で自由にお過ごしください。現在は0～2歳児くらいママが中

日	月	火	水	木	金	土
	1 納期限 町民税2期、 国民健康保険税3期、 後期高齢者医療保険 料2期	2	3 元気！爽快！お達者倶楽部 寺浦運動広場 9:00~12:00 宇美東中学校子育てサロン 宇美東中学校1階視聴室 10:00~14:00	4	5	6
7	8	9	10 図書館のおはなし会 図書館おはなしのへや 10:30~11:00 元気！爽快！お達者倶楽部 林崎多目的広場 9:00~12:00	11 宇美南中学校子育てサロン 宇美南中学校1階多目的室 10:00~14:00	12	13
14	15	16 宇美中学校子育てサロン 宇美中学校2階多目的室 10:00~14:00 夜間窓口 17:15~20:00	17 元気！爽快！お達者倶楽部 住民福祉センター 9:00~12:00	18 介護保険被保険者証交付説明会 役場大会議室 10:30~12:00	19	20
21	22	23	24 図書館のおはなし会 図書館おはなしのへや 10:30~11:00 宇美東中学校子育てサロン 宇美東中学校1階視聴室 10:00~14:00	25 おもちゃ病院うみ し〜ず・うみ 10:00~12:00	26	27
28 小学校運動会 (桜原小学校を除く) 町内小学校	29	30 納期限 国民健康保険税4期、 後期高齢者医療保険 料3期、 受益者負担金2期				

9月の夜間窓口は16日(火)です

心配ごと相談日 8日(月) 25日(木)	時間: 10:00~ 15:00 場所: くすの杜	弁護士相談日 8日(月)	時間: 13:00~ 16:00 場所: くすの杜	行政相談 2日(火)	時間: 13:00~ 16:00 場所: うみ・みらい館 2階研修室
----------------------------	---------------------------------	-----------------	---------------------------------	---------------	---

弁護士相談のお申込み・お問い合わせ、又心配ごと相談に関するお問い合わせは 宇美町社会福祉協議会 ☎931-1008

今月の休館日

場所	電話番号	休館日
図書館	932-0600	1日・8日・16日・22日・25日・29日
生涯学習センター	933-2607	1日・8日・16日・22日・29日
中央公民館・各体育施設	933-2607	1日・8日・16日・22日・29日
宇美南町民センター	934-1115	1日・8日・16日・22日・29日
歴史民俗資料館	932-0011	1日・8日・16日・22日・29日
し〜ず・うみ	932-0365	1日・8日・14日・15日・22日・23日・29日
まなびや・うみ	933-2607	1日・8日・16日・22日・29日
健康福祉センター・うみハビネス	933-0777	1日・8日・15日・22日・23日・29日
老人福祉センター・くすの杜	933-1111	7日・14日・15日・21日・23日・28日
子育て支援センター・ゆうゆう	957-6450	6日・7日・10日・13日・15日・20日・21日・23日・27日・28日
こども療育センター・すくすく	934-3933	7日・14日・15日・21日・23日・28日
ボランティアセンター・ふみらぼ	933-1110	7日・13日~15日・21日・23日・27日・28日



防災行政無線が聞き取りにくい!そんなときは…
☎0120-898-255にダイヤルしてください。防災無線の内容が確認できます。

「広報うみ」の録音テープを
町立図書館で貸し出しています。ぜひご利用ください!

Monthly Events

今月のお知らせ暦

今月の各種当番やイベント情報を町民のみなさんにお知らせします。

9月の保健事業

日	事業名	日時・場所
3日(水)	離乳食教室 ※平成26年4月生まれ	うみハビネス 受付10:15~10:30
4日(木)	3歳児健康診査 ※平成23年8月生まれ	うみハビネス 受付13:30~14:00
9日(火)	1歳6か月児健康診査 ※平成25年2月生まれ	うみハビネス 受付13:30~14:00
16日(火)	赤ちゃん教室 ※平成26年7月生まれ	うみハビネス 受付10:00~10:30
17日(水)	7か月児健康診査 ※平成26年2月生まれ	うみハビネス 受付13:30~14:00
19日(金)	高齢者健康相談	くすの杜 10:00~11:30
25日(木)	健康栄養相談 ※予約制	うみハビネス 10:00~15:00
30日(火)	4か月児健康診査 ※平成26年5月生まれ	うみハビネス 受付13:30~14:00

9月の休日在宅医

日	外科	内科・小児科・歯科
7日(日)	みやふさ整形外科クリニック ☎957-3031 志免町志免中央2-4-1 (下志免バス停より徒歩1分)	粕屋中南部休日診療所 ☎652-3119 久山町久原3168-1 (県道35号線深井交差点そば)
14日(日)	片井整形外科病院 ☎938-4860 粕屋町大隈132-1 (門松バス停より徒歩3分)	
15日(祝)	篠栗病院 ☎947-0711 篠栗町尾仲94 (篠栗バス停より徒歩5分)	
21日(日)	森高脳神経外科クリニック ☎937-2214 志免町志免中央4-16-1 (新屋敷バス停より徒歩2分)	
23日(祝)	合屋クリニック ☎936-5839 志免町志免迎田1686-1 (桜丘第一バス停より徒歩5分)	
28日(日)	片井整形外科病院 ☎938-4860 粕屋町大隈132-1 (門松バス停より徒歩3分)	

◎時間:9時~17時
◎上記時間以外は医療情報センター(471-0099)または
粕屋南部消防署(935-5111)へ確認してください。
◎かかりつけの医療機関があれば、そちらへ連絡を。



上水道の漏水は指定業者へ

問い合わせ: 上下水道課 TEL934-2224

月	日	日直	電話番号	月	日	日直	電話番号
8	15	16	(株)光商会 932-0682	9	8	9	(有)黒木設備 933-4951
	17	18	藤木良弘設備(株) 932-1254		10	11	合屋製作所 932-1331
	19	20	(有)黒木設備 933-4951		12	13	ハヤシ設備 932-5586
	21	22	合屋製作所 932-1331		14	15	空調サービス 933-1977
	23	24	ハヤシ設備 932-5586		16	17	横田設備 933-4104
	25	26	空調サービス 933-1977		18	19	(有)粕屋ガス保安設備 932-0079
	27	28	横田設備 933-4104		20	21	(株)藤木商会 932-1757
	29	30	(有)粕屋ガス保安設備 932-0079		22	23	(有)大成管工 932-3119
~9	31	1	(株)藤木商会 932-1757		24	25	(株)光商会 932-0682
	2	3	(有)大成管工 932-3119		26	27	藤木良弘設備(株) 932-1254
	4	5	(株)光商会 932-0682		28	29	(有)黒木設備 933-4951
	6	7	藤木良弘設備(株) 932-1254	~10	30	1	合屋製作所 932-1331

[注] 役場業務時間終了後、土日祝日および夜間の水道管管理については、上記の指定水道工事店もしくは、障子岳浄水場(TEL932-0252)にお知らせください。
なお、メーターから家庭内の修理については、有償の個人負担です。個人負担となる修理を依頼される場合は、指定水道工事店より事前に修理金額を確認されることをお勧めします。