

特集 学校教育の充実に向けて

一歩ずつ
未来へ



各学校の特色ある取組

町内の学校ごとに特色があります。各小中学校で取り組んでいる内容をご紹介します。



▲東っこタイムの様子

東っこタイム(宇美東小)

毎週金曜日の1時間目の45分間を使って、3つの言葉の力(やさしい言葉の力、かっこいい言葉の力、たくましい言葉の力)を育てるためにさまざまな活動を行う取組です。身に付けた言葉の力に自信を持つ子どもの育成をめざしています。



▲芋苗植え

いきいきいのっこ(井野小)

井野小学校に通う小学1年生から6年生の児童が参加し、異学年や地域の大人と交流することで将来に生きて働く力を身に付けられる活動です。

平成16年から活動を開始し、今年度で19年目となりました。



▲みそ作り

【主な活動内容】スポーツ、伝統行事、地域活動、学習活動、食育、親子交流など。



▲給食の時間(宇美東中)

選択制弁当給食(宇美東中)

中学校給食は全生徒を対象に選択制弁当給食を実施しています。学校給食摂取基準に沿って町の栄養士が作成した献立に基づき、福岡県学校給食会から食材を調達し、調理・盛り付け・配送は民間業者に委託しています。短い給食時間に対応できるようお弁当箱タイプの食器を使用し、温かいものは65℃以上、冷たいものは10℃以下に温度管理されています。



▲給食のメニュー例

学校教育の充実に向けて

～未来へ一歩ずつ～



問 学校教育課
☎934-2245
FAX933-9211

時代が移り変わるにつれて、学習環境も変わっていきます。大切なものは変えず、必要なものを取り入れていく、教育の現場には、常にその時代にあった変化が求められます。

町では、学校教育の充実に向けて、時代に合った教育環境づくりを進めています。現在の町の取組と各学校の取組をいくつか紹介します。

町全体での取組

ICTを活用した授業～まずは、教える側が知る～

現代の情報化社会の情報通信技術が必須スキルとなっている中で、全国的にタブレットなどのICTを活用した授業が多く取り入れられています。

町では、子どもたちにより良い学習環境を提供するために、教える側の教職員のICTへの理解を深める研修を行っています。



▲ICT教員研修の様子

長きにわたって子どもたちの成長を見守る体育館に

町では、「小中学校長寿命化計画」に基づき、安全性確保のため、必要な改修を計画的に進めています。

現在、宇美小学校の体育館の改修が行われており、11月には工事が完了し、生まれ変わった体育館での授業が始まります。



▲体育館ビフォー



▲体育館アフター

より良い学級集団づくりのために

安全安心な学校環境を整えるためにWEBQUを実施し、児童生徒のメンタルヘルスの状態や学級の状況を把握するとともに、必要時には適切な支援につなげます。結果を活用して、人間関係の調整、学級・学校づくりを行います。



WEBQU(ウェブキューユー)とは…

児童生徒の学級満足度・学校生活意欲を調査するアンケートで、町では年に2回町内の全小中学校で実施しています。

アンケートの結果をもとに、より良い学校環境作りを行っています。



ピっと★うみラボ 11・12月 中央公民館講座

受講生募集

- ▶対象 町内在住者（講座によって対象年齢が異なります）
- ▶申込方法
 - ・電話・FAXの人は希望講座、**申込する全員の氏名（ふりがな）、年齢（学年/学校名）、保護者の氏名（ふりがな）、住所、日中連絡のつく電話番号**を伝えてください。
 - ・申込フォーム使用の人は、**二次元コード**を読み取り必要事項を入力してください。（当落通知メールが迷惑メールへ振り分けられることがありますので、そちらもご確認ください。）

大人も子どもも楽しく学ぼう！

※メ切り以降、定員に達していない場合がありますので、お気軽にお問い合わせください。

申込前にお読みください！

- ◎申込多数の場合、抽選となります。
- ◎当選者には、受講票が送付されます。講座当日は、必ず受講票をお持ちください。
- 当選案内が届いた後のキャンセルは、キャンセル料が発生する場合があります。あらかじめご了承ください。

リピーター大歓迎

【スマートフォン講座】

スマートフォンの便利で楽しい使い方をわかりやすくお伝えします。

▶講座日程 参加を希望する番号をお伝えください。

	内容	日付	時間
①	インスタグラム	11月22日(水)と29日(水)	10時～11時30分
②	LINEの使い方	11月22日(水)と29日(水)	13時30分～15時

※両日参加できる人のみ受付

- ▶講師 置鮎 正則さん(株式会社 伝えるを考える)
 - ▶場所 うみ・みらい館 2階 多目的ホール
 - ▶参加費 無料 ▶定員 各回20人 ▶申込締切 10月27日(金)
- ※通知に関しましては、当選者のみとします。ご了承ください。

18歳以上スマホに不慣れな人



18歳以上

12月1日(金) 10時～12時 【オリジナルしめ縄リース作り】

- ▶場所 宇美町立中央公民館 1階 大研修室
 - ▶参加費 2,000円 ▶定員 15人
 - ▶託児 要予約(生後6か月～就学前) 1回につき100円/1人
- ※定員あり ※未就学児と一緒に受講できません。託児をご利用ください。
- ▶申込締切 11月1日(水)



しめ縄リース作り



お掃除&アロマクレンザー作り

12月9日(土) 10時～12時 【やってみよう! かんたんお掃除&アロマクレンザー作り】

- ▶場所 宇美南町民センター 2階 研修室
 - ▶参加費 100円 ▶定員 30人(小学生は保護者同伴)
 - ▶託児 要予約(生後6か月～就学前) 1回につき100円/1人
- ※定員あり ※未就学児と一緒に受講できません。託児をご利用ください。
- ▶申込締切 11月1日(水)

小学生と大人



講座の内容は講師などの都合により変更・中止となる場合があります。

申・問 社会教育課 社会教育係 ☎933-2600 FAX933-2741 ✉syakai@town.umi.lg.jp

令和6年度 保育園の入園申込を受け付けます

申込期間：10月30日(月)～11月24日(金)

令和6年4月から町内の認可保育所・認定こども園(保育部分)・地域型保育施設へ新規入園を希望する人は、以下の要領で申込ください。

- ▶入園案内・申込書などの配布
 - 10月23日(月)から、こどもみらい課(うみハピネス)で入園案内・申込書などを配布。
 - 町ホームページからもダウンロード可。
- ▶入園要件
 - 児童の保護者が、以下のような事由で児童を保育することができないと認められる場合
 - ・就労(★)・児童の母親の出産
 - ・保護者の疾病、負傷、障がい
 - ・同居または長期入院などしている親族の介護、看護
 - ・災害復旧・求職活動・就学(★)
 - (★)おおむね月に64時間以上
 - ※今年度に申込をされていて待機中の人も、新たに申込が必要です。
- ▶申込書提出先
 - 宇美町教育委員会 こどもみらい課 保育・幼稚園係(うみハピネス内)
 - 8時30分～17時15分 ※土日祝除く
 - ※11月17日(金)は20時まで受付。

保育を必要とする優先順位の高い人からの入園となりますので、申込者全員が入園できるとは限りません。

【町内保育施設説明会】

町内保育施設・幼稚園の事業者による説明会を開催します。

- ▶日時 10月29日(日) 10時～12時
- ▶場所 うみハピネス 1階 多目的ホール
- 問 こどもみらい課 保育・幼稚園係 ☎933-1322 FAX933-0210

令和6年度 放課後児童クラブ(学童保育)児童募集

申込期間：11月13日(月)～12月8日(金)(土日祝日除く)

※在所児は12月1日(金)までに放課後児童クラブへ提出

令和6年4月からの、放課後児童クラブ(学童保育)の入所申込を受け付けます。

- ▶対象 町内在住の小学校1～6年生で、次の入所要件を満たす児童
- ※定員を超えた場合は、選考のうえ入所決定

- ▶入所要件
 - ①保護者が労働・疾病などで昼間居宅内にいない(15時まで、日曜日を除き月10日以上)環境にある児童
 - ②保護者が昼間居宅内での労働など(家事を除く)に専念することを常態とし、かつ児童の健全育成上必要と認められる児童

※入所期間は4月から翌年3月までの1年間が原則です。そのため、夏休みなどの学校休業日のみ、一時的なお預かりはしていません。

- ▶申込書・必要書類の配布
 - 11月1日(水)から、学校教育課(うみハピネス内)・各クラブ・小学校内放課後児童クラブ事務局・放課後キッズにて入所申込書・必要書類を配布。(土日祝日除く)
 - ※町ホームページからもダウンロード可。

小学校名	クラブ名	運営事業者	定員(合計)	住所
宇美小学校	うみっこ第1～4クラブ	シダックス大新東 ヒューマンサービス 株式会社	160人	宇美3-9-1
宇美東小学校	だんだんくらぶ		60人	宇美東3-7-1
原田小学校	はるだっこ第1・2クラブ		120人	原田3-1-1
桜原小学校	さくらんぼ第1・2くらぶ		102人	桜原1-1-1
井野小学校	いのっこクラブ	有限会社M・G・S	60人	大字井野419-9
全小学校対象	放課後キッズ		46人	大字宇美4317-3

区分	各小学校内の放課後児童クラブ		放課後キッズ
	夏時間(概ね2～10月)	冬時間(概ね11～1月)	夏時間・冬時間はありません
曜日など	放課後～17時(一斉下校)	放課後～16時30分(一斉下校)	放課後～20時(必ず保護者のお迎え)
月～金曜日	保護者のお迎えの場合は19時まで		
土曜日、学校休業日	8時～17時(一斉下校)	8時～16時30分(一斉下校)	7時30分～20時 ※土曜日のみ19時(必ず保護者の送迎)

※18時以降は延長料金がかかります。併せて放課後キッズは、7時30分～8時まで別途料金がかかります。

- ▶入所申込窓口
 - ・各小学校内の放課後児童クラブへ入所ご希望の在所児・・・各放課後児童クラブ(10クラブ)
 - ・新1年生、新規、転入の人・・・
 - 小学校内放課後児童クラブ事務局(原田3-1-1 原田小学校はるだっこ第2クラブ内)
 - ☎934-3811(9時30分～16時30分)
- ・放課後キッズへ入所ご希望の在所児、新1年生、新規、転入の人・・・
- 放課後キッズ(大字宇美4317-3)
- ☎070-5417-8676(16時～19時)
- ※利用料など詳しくは町ホームページをご覧ください。

申込期間中は以下の時間まで受け付けます。11月13日(月)～12月1日(金)・・・17時30分まで 12月4日(月)～12月8日(金)・・・18時まで

問 学校教育課 教育環境係(貴船2-28-1)宇美町子ども教育総合支援センターうみハピネス内 ☎934-2245 FAX933-9211

宇美町子ども会育成会連絡協議会主催 みんなで遊ぼう!子ども文化交流会

住民福祉センター体育館・中央公民館
10時～13時

幼児・小学生
および
保護者対象

ダンボールあそび [住民福祉センター 体育館]

ダンボールとガムテープを使って、ものづくりあそびを体験。子どもたちの発想力や集中力の向上につながります。何をつくるかは自由! みんなで楽しく作りましょう!

書道あそび [中央公民館 大研修室]

日本の伝統文化の1つでもある書道。今回はあそび感覚で書道作品をつくることができます。字のみならず絵を描いてもOK! テーマやお手本にとらわれない書道を体験してみませんか?

問 子ども会育成会連絡協議会事務局 ☎933-2784 FAX933-2741



宇美町青少年育成町民会議主催 第24回宇美町少年・少女の主張大会・ 『青少年の声標語』入選者表彰

地域交流センター 2階多目的ホール
10時～12時 (開場: 9時40分)

少年・少女の主張大会

家庭や地域、学校のこと、社会のさまざまな出来事に対する意見、未来への希望など、自由なテーマで日頃考えていることや感じていることについて、少年・少女がユニークな発想で主張します。

『青少年の声標語』入選者表彰

勇気・思いやり・感謝・あいさつ・ふるさと・町の未来などをテーマとした青少年による標語について、入選者の表彰を行います。

問 社会教育課 社会教育係 ☎933-2600 FAX933-2741



し～ず・うみフェスタ

働く婦人の家「し～ず・うみ」
9時30分～14時

テーマ: ～平和な日常・美しい風景～

楽しく平和な1日をし～ず・うみでお過ごしください。

- ▶ **作品展示**
書道、手芸、絵画、リメイク、木目込み など
- ▶ **舞台発表**
ダンス、楽器演奏、ヨーガ、フラダンス など
- ▶ **ショップ**
キッズ用品、布小物、アクセサリ、柿、花
- ▶ **フード** **売り切れ御免!**
キッチンカー、パン、おにぎり、和菓子、コーヒー
- ▶ **癒しコーナー**
ハンドエステ、ヘッドマッサージ
- ▶ **健康コーナー**
ベジチェック(野菜摂取量測定)、血圧測定
- ▶ **こどもコーナー**
お菓子すくい(①12時・②13時)
ばってんジャーが来る
- ▶ **福岡県建設労働組合コーナー**(受付12時まで)
包丁研ぎ(1人3本まで) & まな板削り & 住宅相談

特別イベント (13時30分～)

360° [#誰かに見せたい風景]

九州各地の美しい風景と星空をめぐる映像作品です。夏休みに福岡市科学館で上映された映像をフェスタのために再編集したものです。平和な日常と美しい風景をご堪能ください。



※詳しくはお問合せください 問 働く婦人の家「し～ず・うみ」 ☎932-0365 FAX932-0578

体験活動交流イベント開催

日にち
11/19
日曜日

町では、生涯学習の拠点として、地域交流センター「うみ・みらい館」、中央公民館、住民福祉センター、働く婦人の家「し～ず・うみ」を「ふみの里まなびの森」と位置付けています。「ふみの里まなびの森」でさまざまな体験活動交流イベントが開催されます。



宇美町社会教育課主催 大人も!子どもも! ビビっと★うみラボ

地域交流センター 2階
10時～15時半

学んでみよう!ミニ講座体験

小中学生対象

●和紙をつくろう!紙すき体験

▶時間 ①13時～ ②14時30分～

・地域交流センター 多目的ホール ・各回10人 ・参加無料
・整理券配布(当日11時より地域交流センター研修室Bで配布)

つくってみよう! いろんな材料で工作しよう!

やってみよう! ミニゲームにわいわいチャレンジ♡

見てみよう! 講座の紹介・作品展示など

問 社会教育課 社会教育係 ☎933-2600 FAX933-2741



各コーナーで
スタンプを集めて
プレゼントを
もらおう!

町立図書館イベント

地域交流センター内町立図書館
10時～19時

バックヤードツアー

普段は入ることができない書庫など、図書館の「うらがわ」を職員の説明を受けながら見学。その後、新刊系の仕事を一部体験します。

▶時間 ①11時～12時(受付10時45分～) ②14時～15時(受付13時45分)

▶募集人数 各先着5人 ▶対象 中学生以上 ▶受付・集合 地域交流センターエントランス広場

ブックリサイクル

町立図書館の利用カードをお持ちの人に、保存年限を過ぎた雑誌を無料で配布します。

布絵本展示

布の絵本製作ボランティア「ポエム」さんが製作した心温まる作品を展示します。実際に手にとって布の絵本の温かさを感じてください。



【第15回図書館を使った調べる学習コンクール】作品展示

地域交流センター1階展示コーナーにて、小中学生が取り組んだ「図書館を使った調べる学習コンクール」の入賞作品を展示します。

▶展示期間 11月7日(火)～30日(木)

問 町立図書館 ☎932-0600 FAX932-0631

健康
だより

特定健診
～受診のチャンスは残りわずか!!～

問い合わせ先
健康課 健康推進係
☎ 934-2243
FAX 933-7512(代)

特定健診の受診は、お済みでしょうか？
今年も残り約2か月となり、町の住民健(検)診も終盤に差し掛かってきました。
健診は自身の身体の状態を知ることができる貴重な機会です。
まだ健診の受診がお済みでない人は、お忘れなく受けてください。

町の集団健診は、10月31日(火)まで申込を受け付けています！ ※定員に達し次第、受付終了。

Webもしくは町の窓口で申込ください。
健診項目などの詳細は、広報うみ3月号に同封していた「令和5年度 宇美町けんしんガイド」
または、町ホームページをご確認ください。

医療機関でも特定健診が受けられます！

- ▶対象 40歳～74歳の宇美町国民健康保険加入の人で、特定健診をまだ受診していない人
- ▶受診方法 各医療機関へ各自ご予約。
- ▶個人負担金 800円
- ▶持ってくるもの 受診券(対象の人には水色の受診券を3月下旬頃にお送りしています。紛失の場合は健康課窓口で再発行できます)

指定医療機関(町内)

医療機関名(五十音順)	電話番号	医療機関名(五十音順)	電話番号	医療機関名(五十音順)	電話番号
岡部病院	☎932-0025	神武医院	☎932-0188	中西内科クリニック	☎934-0703
おがわクリニック	☎933-0758	こやま内科クリニック	☎410-0127	古川整形外科医院	☎932-0050
粕屋南病院	☎933-7171	中川整形外科クリニック	☎933-6588	まき内科	☎692-1822

※町外で受診できる医療機関もあります。詳細はお問い合わせください。



健診の詳細はこちら

新 型コロナウイルスワクチン接種のお知らせ

令和5年秋開始接種

令和5年秋開始接種は、9月25日(月)から開始しています。
対象の人には、随時接種券を発送していますので、接種を希望する人は、予約をお取りください。

- ▶対象 追加接種(3～7回目)可能なすべての人
- ▶接種費用 無料
- ▶ワクチン オミクロン株XBB.1.5対応ワクチン(1価/ファイザー・モデルナ)
- ▶接種間隔 前回接種から3か月経過後

※成人(12歳以上)の初回接種、乳幼児、小児接種も引き続き行います。
※すでに接種券がお手元にある人は、そのまま使用できます。(再発送は、行いません)
※秋開始接種期間中のワクチン接種は、1人1回。(初回接種を除く)



予約はこちら
接種券発行申請フォーム

問 健康課 新型コロナワクチン担当 ☎932-4897 FAX286-5477

ダイオキシソキシソ類測定結果

ダイオキシソキシソ類対策特別措置法に基づき、宇美町衛生センターで行ったダイオキシソキシソ類の測定結果を公表します。

▶ダイオキシソキシソ類測定結果

サンプルの詳細		測定結果	基準値	試料採取日
最終処分場	地下水(上流側)	0.075 pg-TEQ/L	1 pg-TEQ/L 以下	令和5年6月23日
	地下水(下流側)	0.14 pg-TEQ/L	1 pg-TEQ/L 以下	令和5年6月23日
浸出水処理施設	1期埋立分処理水	0.0022 pg-TEQ/L	10 pg-TEQ/L 以下	令和5年6月23日
	2期埋立分処理水	0.092 pg-TEQ/L	10 pg-TEQ/L 以下	令和5年6月23日

参考) 1 pg : 1兆分の1 g、 TEQ : 毒性等量

問 環境課 環境衛生係 ☎932-1111(代) FAX933-7512(代)

福 岡銀行のATMでも税金の納付が可能に

10月2日(月)から町内をはじめとした、福岡銀行・熊本銀行・十八親和銀行のATMで「地方税統一QRコード」だけでなく、「コンビニ収納用バーコード」を利用した納付が開始されます。銀行窓口受付時間外でもATM稼働時間内であれば、納付可能で手数料は不要です。

▶対象税目

町県民税(普通徴収)、固定資産税、軽自動車税、国民健康保険税、後期高齢者医療保険料、保育料、延長保育料、副食費、公営住宅使用料、駐車場使用料、上下水道料金



詳細はこちら

問 企画財政課 収納対策室 ☎934-2269 FAX934-2371

eco

不要品を有効活用して、資源の節約とごみの減量に取り組みましょう！

いきりサイクル情報

問い合わせ先
環境課 環境衛生係
☎932-1111(代) FAX933-7512(代)

不要品を有効に活用して、資源の節約とごみの減量に取り組みましょう！

ゆずってください

- 掃除機(状態の良いもの、種類は問わない)

ゆずります

- ゴルフクラブ一式(状態など:20年位前購入、中古品)
- ポータブルトイレ(サイズ:横幅51cm×高さ51cm×奥行31cm、状態など:少し色汚れあり、未使用、リモコン付き)
- 毛糸、レース糸、編み針(毛糸50個、レース糸7個、状態など:未使用、5年前購入)



【申し込みできる人】

町内在住者
(営利目的の人や団体、18才未満の人を除く)
「ゆずってください」「ゆずります」掲載希望の人は、申込書に必要事項を記入のうえ、10月25日(水)までに環境課までお申し込みください。写真(画像データ)を提供いただければ、町ホームページに掲載します。申込書は、窓口で配布しているほか、町ホームページからもダウンロードできます。
なお、「ゆずります」の品の譲受けについて、申込者多数の場合は10月25日(水)の締切後に抽選を行い、10月31日(火)までに当選者に対してのみ電話で連絡します。
品物の詳しい情報が知りたい人は、環境課にお問い合わせください。

第66回福岡県民スポーツ大会(秋季大会)開催

9月9日(土)、23日(土・祝)、24日(日)の三日間で、第66回福岡県民スポーツ大会(秋季大会)が開催されました。

町からは糟屋郡の代表として、陸上、バドミントン、テニス、ソフトテニス、バスケットボール、柔道、剣道、弓道、相撲の監督、選手が参加しました。

24日(日)の柔道競技は町内で行われました。手に汗握る熱い試合が繰り広げられました。選手の皆さんお疲れ様でした。

町の選手が出場した競技の大会結果については、以下のとおりです。

- ・陸上競技(青年女子) 優勝
- ・剣道競技(一般女子) 優勝

その他の結果については、右のQRコードからご覧ください。



▲開会式の様子



▲柔道試合中の様子

伊之坂ジェイミさん 国体出場(高校女子ハンドボール)

10月8日(日)から鹿児島県霧島市で開催された特別国民体育大会(2023燃ゆる感動かごしま国体)の少年女子ハンドボールに、伊之坂ジェイミさん(福岡女子商業高2年、宇美中卒)が福岡県代表キーパーとして出場しました。

伊之坂さんは小学生の時に陸上競技(ジャバボール投げ)で全国大会に出場し、中学時代は福岡県タレント発掘事業でハンドボールの適性を見出された将来性ある選手として期待されています。



▲今後の活躍に期待しています。



町立図書館
☎932-0600
FAX932-0631

雑誌スポンサー 随時募集中
詳細は、図書館にお問い合わせください。

図書館読書まつりは、図書館ホームページにも掲載しています。



図書館読書まつり 開催 10月28日(土)・29日(日)

日時	時間	催し	詳細
10月27日(金) 11月19日(日)	10:00~閉館まで	ブックリサイクル	▶場所 図書館内 コリドール側(道路側) 児童コーナー ※一般書・児童書/英字新聞 10月28日(土)・29日(日)
応募期間 10月14日(土) 25日(水)	10:00~閉館まで	雑誌のふるくプレゼント ※応募期間中に本、DVD・CDを一度に5点以上貸出した人に応募券を配付。希望するふるく(館内展示)の番号と利用カードの番号を記入し応募。	▶抽選会 10月27日(金)10時30分~図書館内 ▶受取期間 10月28日(土)~11月12日(日) ※同一の利用者番号で複数の応募があった場合、全ての応募が無効となります。 ▶当選の発表 10月28日(土) 館内、図書館ホームページ・SNSでお知らせします。
10月28日(土)	受付 10:20 10:30~11:00	読書ボランティア団体 リレーおはなし会 子ども向けおはなし会(乳幼児~小学生低学年向け)	▶場所 うみ・みらい館 多目的ホール ※当日受付・先着50人(保護者含む)(事前申込なし)
	受付 15:00 15:10~16:10	読書ボランティア団体 リレーおはなし会 大人のためのおはなし会(一般向け)	▶場所 図書館 おはなしのへや ※当日受付・先着20人(事前申込なし)
	①14:15~14:45 ②14:55~15:25	プチプチをアップサイクル へんてこポーチを作ろう!	▶場所 図書館 親子ルーム ▶事前申込 各回先着12人程度(保護者含む) ▶申込期間 9月30日(土)~10月25日(水) ▶受付時間 10時~19時 図書館休館日除く ▶申込方法 図書館カウンター・電話・FAX
10月29日(日)	受付・開場 10:40 11:00~12:00	人形劇「三匹のこぶた」(子ども向け)	▶場所 うみ・みらい館 多目的ホール ▶事前申込 先着50人(保護者含む) ▶申込期間 9月30日(土)~10月25日(水) ▶受付時間 10時~19時 図書館休館日除く ▶申込方法 図書館カウンター・電話・FAX
	14:00~15:30	みんなで挑戦! クイズラリー	▶受付 図書館内レファレンスカウンター ▶対象 2人以上のグループ ★全問正解の先着5グループには素敵な賞品あり
	14:00~15:30	宇美町電子図書館 おためし体験 ※図書館のパソコンを使って、電子図書館の本の貸出・返却の体験	▶場所 図書館 インターネットコーナー ▶当日受付 先着12人程度 15分程度の体験 ▶対象 小学生以上の町内在住または在勤・在学の人
10月27日(金) 11月23日(木・祝)	10:00~閉館まで	わたしのお気に入り ~My favorite book~ 「利用者おすすめ本」展示	▶募集期間 8月15日(火)~10月25日(水) 図書館にて受付中
10月14日(土) 11月23日(木・祝)	10:00~閉館まで	職員おすすめの電子図書展示	図書館職員おすすめの電子図書を紹介展示

10月28日(土)・29日(日)は、図書館内にBGMが流れます。

11月の特集コーナー

- 一般書コーナー
テーマ「わたしのお気に入り~ My favorite book ~」
- 児童書コーナー
テーマ「本屋さんイチオシの100さつ」※読売 KODOMO 新聞より
- YA(中・高生向け)コーナー
テーマ「推し本」※職場体験で作成した中学生のPOPの本、学校司書お気に入りの本を展示。

お知らせ

11月23日(木)は祝日のため、開館します。翌24日(金)は資料整理日のため休館です。

宇美町からのお知らせ

まちの話題

まちの案内板

情報ステーション

お知らせ

宇美町からのお知らせ

まちの話題

まちの案内板

情報ステーション

お知らせ

期間中は、消防団が地域の火災予防のため巡回を実施します。また、初日と最終日は、7時と21時にサイレンを鳴らし火災予防の啓発を行います。

町民の皆さんにおかれましては、暖房器具および住宅用火災警報器(電池寿命目安10年)の点検、火の始末を徹底するなど火災予防にご協力をお願いします。

問 地域コミュニティ課 危機管理係 ☎933-5500 FAX934-2275

児童虐待かもと思ったら ☎189(いちはやく)

11月は「児童虐待防止推進月間」です。児童虐待はどこにでも起こりうることです。日ごろから、子どもたちに関心を持ち、「児童虐待では?」と感じることがあれば、☎189(いちはやく)へご連絡ください。連絡は匿名で行うこともでき、連絡者や連絡内容に関する秘密は守られます。

問 こどもみらい課 子育て支援係 ☎933-0777 FAX933-0210

児童相談所 虐待対応ダイヤル



※一部のIP電話はつながりません。

【都市計画マスタープラン改訂】住民アンケートご協力をお願い

宇美町都市計画マスタープランは策定から10年が経過し、社会環境が変化したことを踏まえ、計画の見直しを行います。町をより良いまちにするため、また町民の皆さまのお考えを十分に踏まえた計画とするため、満18歳以上の人から無作為に抽出した1,500人を対象に、住民アンケートを実施しています。

対象の人には、順次アンケートを郵送していますので、内容をご確認いただき、アンケートへの回答にご協力をお願いします。

問 都市整備課 都市計画係 ☎932-1111(代) FAX933-7512(代)

その他

秋季全国火災予防運動

11月9日(木)から一週間、秋季全国火災予防運動が実施されます。この運動は、火災が発生しやすい時期を迎えるにあたり、火災予防の普及を図り、火災の発生を防止し、人的被害や財産の損失を防ぐことを目的に、毎年この時期に実施しています。



生活・暮らし

電力・ガス・食料品等価格高騰重点支援給付金(1世帯3万円)

令和5年度の住民税均等割非課税世帯に対して、申請書を7月から随時送付しています。給付金を受給するためには、申請書の必要事項を記入し、添付書類と一緒に福祉課まで返送する必要があります。まだ申請していない人はお早めにお手続きください。また、予期せぬ収入の減少で、非課税相当となった世帯も給付金対象の可能性があるのでご相談ください。

▶申請期限 10月31日(火)(必着) 問 福祉課 福祉・手当係 ☎934-2278 FAX933-7512(代)

アンプティサッカー日本代表 野間口さんが来庁

9月21日(木)に、町内在住でアンプティサッカーの日本代表で活躍している野間口圭介(のまぐち けいすけ)さんが来庁されました。

9月16日(土)～17日(日)にポーランドのワルシャワで開催されたアンプティサッカーの国際大会である『AMP FUTBOL CUP 2023』に出場した結果を報告していただきました。

日本の成績は、アメリカに勝利しましたが、コスタリカに引き分け、ポーランドとイングランドに敗れ、1勝1分2敗で全体4位という結果でした。

※アンプティサッカーとは、下肢に切断障がいがある選手がプレーするサッカーで、選手は杖を使用してプレーしています。



▲アンプティサッカー日本代表の野間口圭介さん(右)

宇美小学校創立150周年を記念した「オリジナル和菓子」作成中

宇美小学校創立150周年を記念して、町内の和菓子店「季のせ」とコラボした「オリジナル和菓子」を作成しています。

宇美小学校4年生の児童の皆さんがデザインを作成し、その中から選ばれた1点をもとに、「季のせ」が和菓子を作成します。

完成した和菓子は、宇美小学校150周年記念式典で来賓の方に配布されるほか、「季のせ」の店頭でも販売する予定です。



▲和菓子作り実演の様子

広告

ヘアサロン CARAT カラット トライアル宇美店 ☎050-5438-7818

KUMON 11月無料体験学習受付中! 11/1(水)～30(木) 期間中1週間2回まで

▼日時 11月11日(土)・12日(日)

②MOA美術館福岡児童作品展糟屋郡地域展
MOA美術館では「美しいものに出会った時、美しいと思える自分を大切にしたい」というテーマに、展覧会を開催しています。今回で34回目を迎える児童作品展です。個性豊かな子どもたちの作品の数々、ぜひご覧ください。

▼観覧料 無料
▼場所 歴史民俗資料館 2階ギャラリー
▼日時 10月25日(水)～31日(火)
※30日(月)は休館日
8時30分～17時(入館は16時45分まで)
※最終日は15時まで

資料館ギャラリー展示会
①第14回 布と遊ぶ凸凹展
来年の干支の辰、オリジナルしめ縄、お正月用にしつらえた和雑貨など、たくさん作品を展示します。ぜひご覧ください。



▼日時 11月11日(水)～12月28日(木)まで(在庫なくなり次第終了)

▼観覧料 5人程度
▼定員 5人程度
▼参加料 4回3,000円、または1日体験1,000円を当日お支払

▼日時 10月25日(水)、11月1日(水)、8日(水)、15日(水)、10時～10時45分

▼場所 まなびや・うみ
▼対象 どなたでも
▼定員 5人程度
▼参加料 4回3,000円、または1日体験1,000円を当日お支払

ズンバゴールド体験者募集
この教室は、ラテン系リズムの音楽に合わせて体を動かすダンスフィットネス・エクササイズです。フィットネス初心者、ダンス初心者にもわかり易くゆつくり踊ることが出来るプログラムです。

▼日時 11月21日(火) 10時30分～13時30分(受付10時)

▼場所 働く婦人の家(しずく・うみ)調理実習室(平和1-14-1)

▼対象 町内在住の人
▼持ってくるもの エプロン・三角巾・手拭きタオル・筆記用具・必要な人はゴム手袋

▼日時 10月29日(日) 10時～13時(受付:9時30分)

▼観覧料 無料
▼場所 四王寺原民の森管理事務所

▼日時 11月3日(金)・祝
10時～12時(受付9時30分)
※雨天決行

▼場所 四王寺原民の森管理事務所
▼参加料 無料
▼定員 随時

▼日時 11月17日(火)～26日(木) 受付時間9時～16時(ただし10月23日は除く)

▼場所 福岡県立四王寺原民の森管理事務所
▼参加料 無料(お弁当付き)
▼申込方法 電話・申込フォームから(住所・氏名・年齢・電話番号)をお知らせください。

▼日時 11月21日(火) 10時30分～13時30分(受付10時)

▼場所 働く婦人の家(しずく・うみ)調理実習室(平和1-14-1)

▼対象 町内在住の人
▼持ってくるもの エプロン・三角巾・手拭きタオル・筆記用具・必要な人はゴム手袋

▼日時 10月29日(日) 10時～13時(受付:9時30分)

▼観覧料 無料
▼場所 四王寺原民の森管理事務所

▼日時 11月3日(金)・祝
10時～12時(受付9時30分)
※雨天決行

▼場所 四王寺原民の森管理事務所
▼参加料 無料
▼定員 随時

▼日時 11月17日(火)～26日(木) 受付時間9時～16時(ただし10月23日は除く)

▼場所 福岡県立四王寺原民の森管理事務所
▼参加料 無料(お弁当付き)
▼申込方法 電話・申込フォームから(住所・氏名・年齢・電話番号)をお知らせください。

▼日時 11月21日(火) 10時30分～13時30分(受付10時)

▼場所 働く婦人の家(しずく・うみ)調理実習室(平和1-14-1)

▼対象 町内在住の人
▼持ってくるもの エプロン・三角巾・手拭きタオル・筆記用具・必要な人はゴム手袋

まちの案内板

問...問い合わせ先 申...申し込み先

全国一斉Jアラート訓練実施
国から配信された情報を、Jアラート(全国瞬時警報システム)で受信し、防災行政無線で放送します。
訓練放送のため、災害とお間違えにならないよう、お気をつけてください。
※気象や地震などの状況で中止することがあります。

▼日時 11月15日(水) 11時から
▼場所 町内全域
▼地域コミュニティ課 危機管理係
☎933-5500 FAX934-2275

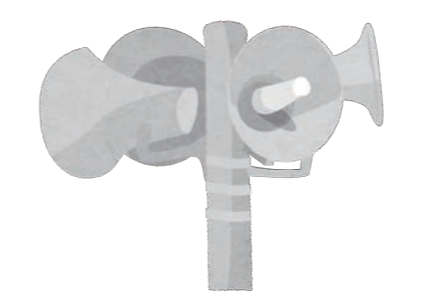

野焼きの苦情が多発しています
最近、近所で家庭ごみや草などを燃やして「窓が開けられない」「洗濯物に臭いがついて困る」などの苦情が多く寄せられています。
ごみの野外焼却は、「廃棄物の処理および清掃に関する法律」(以下「廃掃法」)により、一部の例外を除き禁止されており、違反した場合には5年以下の懲役もしくは1,000万円以下の罰金またはこの併科という厳しい罰則が設けられています。
また、農業など例外的に認められる場合でも苦情が寄せられた場合は指導の対象となり、焼却を中止していただくこともあります。

▼日時 11月15日(水) 11時から
▼場所 町内全域
▼環境課 環境衛生係
☎932-1111(代) FAX933-7512(代)



2024年版「福岡県民手帳販売」
福岡県民手帳(2024年版)を11月1日(水)から販売します。福岡各地の催しなど、情報満載です。各市町村の基礎データ、観光施設情報など、1冊のデータ集つきです。
・ポケット判(黒、ワインレッド) 500円
・標準判(黒、ワインレッド、ライトグリーン、紺) 600円
・ハンドブック判(黒) 1,000円

▼場所 企画財政課(西館1階)
▼販売期間 11月1日(水)～12月28日(木)まで(在庫なくなり次第終了)
▼企画財政課 政策推進係
☎934-2247 FAX933-7512(代)

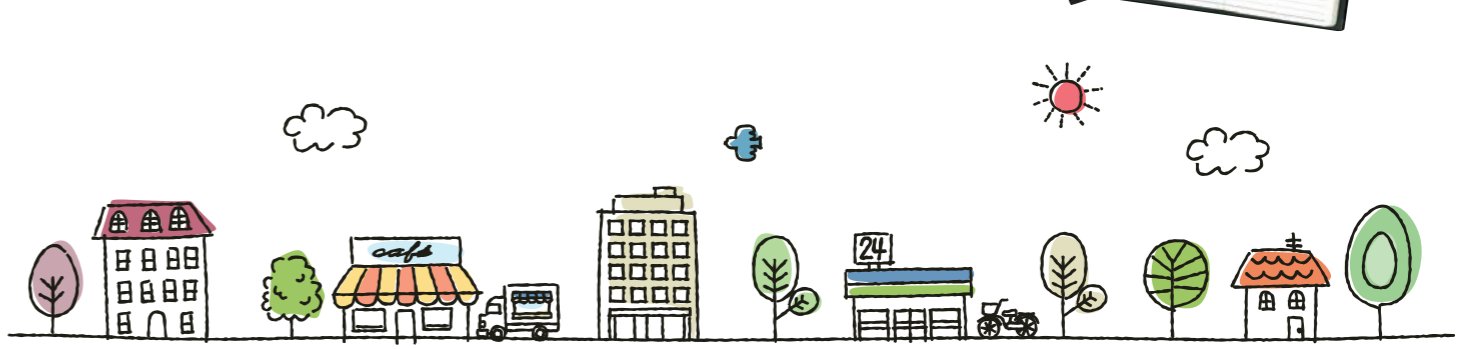

広告

福岡高速リフレッシュ工事 終日通行止

天神方面から 千鳥橋JCT(天神→太宰府方面) 香椎方面から 呉服町出口

2023年 11月18日0:00～27日24:00

福岡高速リフレッシュ工事特設サイト

都市高速 URBAN EXPRESSWAY

広告募集中!!

広報うみに広告を掲載してみませんか?

くまの木君

問い合わせ先 シティプロモーション課 ☎933-2370



「おすすり紅葉スポット教えます」
参加者募集

森林インストラクターと一緒に紅葉
巡りをしませんか。
▼日時 11月11日(土)
10時～12時30分(受付9時30分)
※少雨決行
10時 紅葉を巡ってウォーキング
12時30分 終了
※雨天時は、午前中研修室にて木工
クラフトなどを行います。
▼場所 四王寺県民の森管理事務所
集合
▼参加料 無料
▼定員 30人(先着順、要事前申込)
▼申込方法 電話・申込フォームに
て「住所・氏名・年齢・電話番号」
をお知らせください。
▼申込期限 11月1日(水)～9日(木)
(但し6日(月)は除く)
9時～16時30分
問 福岡県立四王寺県民の森管理事務
所(大字四王寺207)
☎9322-7373
FAX 9322-7340

自衛官募集

【第3回自衛官候補生採用試験(任期
制一般隊員コース)】
▼受験資格 日本国籍を有する18歳
以上33歳未満の男女
※32歳の人は一度お問い合わせくださ
い。

▼受付期間 9月6日(水)～11月6日(月)
▼試験日 筆記試験
11月12日(日)～14日(火)
口述・身体検査
11月17日(金)～20日(月)
▼試験会場 WEB試験にて実施
筆記試験 WEB試験にて実施
口述・身体検査 陸上自衛隊福岡
駐屯地
【第3回一般曹候補生採用試験(定年
制一般隊員コース)】
※航空自衛隊男女除く
▼受験資格 日本国籍を有する18歳
以上33歳未満の男女
※32歳の人は一度お問い合わせくださ
い。

▼受付期間 9月6日(水)～11月30日(木)
▼試験日 1次試験(筆記試験・作文)
12月10日(日)～12日(火)
2次試験(口述・身体検査)
令和6年1月11日(木)～14日(日)
▼試験会場 未定
問 自衛隊福岡地方協力本部 福岡募
集案内所
☎672-3255



【令和5年度福岡県母子寡婦福祉
大会】開催
ひとり親家庭などの福祉の向上を
図ることを目的として開催するもの
で、どなたでも参加できます。
▼内容

県下二斉 法務局&司法書士会
「相続セミナー・無料相談会」の
お知らせ
令和6年4月から義務化される不
動産の相続登記についてのセミナー
や、相続・遺言に関する無料相談会
を開催します。
▼日時 11月18日(土)
①法務局によるセミナー
13時～13時30分(予約優先)
②司法書士会による相談会
13時30分～16時(要予約)
▼場所 福岡法務局(福岡市中央区
舞鶴3-5-25)
▼予約期間 11月1日(水)～17日(金)
(定員に達し次第終了)
問 福岡法務局 民事行政調査官室
☎721-9383

ふみなび
「宇美町生涯学習情報」
しず・うみ行事の案内

①フラワーアレンジ
～お正月を華やかに飾ろう～
プロから学ぶ生花のアレンジです。年
神様(お正月の神様)を華やかに迎え
しましょう。初心者にもおすすめです。
▼講師 ヨーロピアンフラワーデザイン
連盟 フラワーコンダクター
柴田美幸さん
▼日時 12月27日(水) 10時30分～12時
30分
▼材料費 一式3,600円
(受講料無料)



①式典
②行政説明(福岡県ごども未来課)
③講演「オレオレ詐欺について」
講師・春日警察署から派遣
(講演のみの参加可能)
▼日時 11月12日(日) 12時30分受付
13時開会～15時50分閉会(予定)
講演14時40分～15時40分
▼場所 クローバープラザ アリーナ棟
大ホール(春日市原町3-1-7)
▼参加費 無料(資料を希望する
人は、資料代200円)
問 福岡県母子寡婦福祉連合会事務局
☎584-3922
FAX 584-3923

高齢者のためのしず・ボランティア
ア合同説明会
職場や地域で活躍したい皆さんを
後押し。企業・団体の担当者から直
接話を聞くことができます。ぜひ、
ご参加ください。
※参加無料・履歴書不要・要予約
▼日時 11月13日(月)
1回目 11時20分～12時50分
2回目 13時40分～15時10分
▼場所 福岡国際会議場 2階
多目的ホール203・204(福岡
市博多区石城町2-1)
▼対象 おおむね60歳以上の人
▼定員 各回70人(事前申込制)
申・福岡県生涯現役チャレンジセ
ンター福岡オフィス
☎432-2577

②冬を楽しむ寄せ植え講座
園芸家がプライドをかけた厳選した寒
さに強く元気な苗と、寄せ植えに適し
たブレンド土で作ります。管理法も分か
りやすく説明します。
▼講師 園芸家 コロスガーデン店長
吉原春造さん
▼日時 12月9日(土) 10時～12時
▼材料費 一式4,000円
(受講料無料)
①共通
▼場所 しず・うみ
▼対象 どなたでも(お子さん同伴不可)
▼定員 15人(申込順)
申しず・うみ
☎632-0695
shes-umi@mail.town.umi.fukuoka.jp

自分のまちを守る。
宇美町消防団
団員募集!
地域の防災、一人ではふみ出しづら
いけど、地域の仲間たちと一緒に楽
しくやれる。
活動内容など詳しくは、お近くの
消防団へお問い合わせまたは、次の
QRコードからご確認ください。
問 地域コミュニティ課 危機管理係
☎9333-5500
FAX 9334-2275

就職希望の高齢者登録・求人企業
募集
▼登録者募集
まだ働きたい、また働きたい、そ
んなあなたを企業は求めています。
概ね60歳以上(50歳超)の人へ、永
年の職業経験を通じて得られた知識
や技能を派遣先企業で活かしてくだ
さい。
福岡県高齢者能力活用センターに
ご登録(登録無料)いただき、紹介す
る企業の就業条件が合えば、当セン
ターが窓口となってあなたを企業へ派
遣または職業紹介します。
▼求人企業募集
経験豊かなベテランの人が必要、
繁忙期の人材の受け入れ希望など、
企業の悩みを当センターが解決しま
す。
当センターには幅広い分野で即戦
力となる高齢者が登録されています。
職業経験・人生経験豊富で、総合的
判断力に優れている高齢者を是非ご
活用ください。
申・公益財団法人 福岡県高齢者
能力活用センター
はつ・らつ・コミュニティ福岡
☎451-8621
FAX 451-8623



手話で
コミュニケーション
一緒に覚えて欲しい手話
関係・つながり・結びつき
両手の親指と人差
し指2本で作った
輪をつなぎ合わせ
ます。
続く・続ける
ゆつくり前に出し
ます。
手話は
ろう者の
言語です

消費生活相談窓口
悪質商法、架空請求、商品問題、二七電話
詐欺などの消費者トラブル、お気軽にこ
相談ください。
かすや中南部
広域消費生活センター
☎9361-5994
月～金曜日開設
宇美町消費生活相談窓口
☎9344-2258
火曜日開設
相談時間10時～15時30分
消費者ホットライン
☎(局番なし)188(いややー)

情報ステーション
お知らせ
まちの話題
まちの案内板
情報ステーション
お知らせ

お知らせ

11月 こどもの健診

日	名称	日時・場所
7日(火)	1歳6か月児健康診査	うみハピネス 13:30～ (個別通知します)
14日(火)	3歳児健康診査	うみハピネス 13:15～ (個別通知します)
21日(火)	7か月児健康診査	うみハピネス 13:30～ (個別通知します)
29日(水)	はじめまして赤ちゃん健診	うみハピネス 9:30～ (個別通知します)
30日(木)	4か月児健康診査	うみハピネス 13:15～ (個別通知します)

・乳幼児健康診査・はじめまして赤ちゃん健診の対象児のご家庭には、健診日ごとにご案内を郵送します。

子育てサロン		
2日(木)	宇美南中学校 子育てサロン	宇美南中学校 1階多目的ホール 10:15～12:15
15日(水)	宇美東中学校 子育てサロン	宇美東中学校 1階視聴覚室 10:15～12:15
22日(水)	世代間交流 (てくてくひろば)	うみハピネス 10:00～12:00

・順延あるいは中止する場合があります。
・体調不良などで当日受診できない場合は、連絡をしてください。次回の日程をご案内します。

11月 日曜・祝日在宅医一覧表

日	外科	内科・小児科・歯科
3日(金・祝)	栄光病院 志免町別府西3-8-15 (西鉄亀山バス停より徒歩5分) ☎935-0147	粕屋中南部 休日診療所 (久山町久原3168-1) 県道35号線 深井交差点そば ☎652-3119
5日(日)	宏洲整形外科医院 久山町大字久原3133-1 (西鉄深井バス停より徒歩2分) ☎957-5151	
12日(日)	久恒病院 志免町田富丸152-1 (西鉄深井バス停より徒歩3分) ☎932-0133	
19日(日)	おがわクリニック 宇美町四王寺坂1-29-5 (西鉄四王寺坂バス停そば) ☎933-0758	
23日(木・祝)	片井整形外科内科病院 粕屋町大隈132-1 (西鉄門松バス停より徒歩2分) ☎938-4860	
26日(日)	須恵外科胃腸科医院 須恵町植木609-3 (JR袖須駅そば) ☎936-2355	

▶時間：9時～17時
▶上記時間以外は
福岡県救急医療情報センター(☎471-0099)または
粕屋南部消防署(☎935-5111)へ確認してください。
▶かかりつけの医療機関があれば、そちらへご連絡ください。

令和5年11月ごみ収集日確認表

ごみの分け方と出し方
一覧表はこちら▶



自治会	分別	夜9時までに出してください。						
		朝8時までに 出してください。 新聞・雑紙類 ダンボール・古布類	もえるごみ(毎週) ※可燃プラ含む	容器包装 プラスチック	空き缶 空きびん	ペットボトル	金属類	もえないごみ (陶器・ガラス等)
黒穂・柳原・桜原 福博中央・上の原 障子岳・三原・神山手	毎週月曜日	日・水	13日(月) 27日(月)	16日(木)	23日 (木・祝)	6日(月)	20日(月)	
とびたけー・とびたけ二 とびたけ三	毎週月曜日	月・木	14日(火) 28日(火)	21日(火)	24日(金)	3日 (金・祝)	17日(金)	
宇美東・福博鎌倉 林崎・浦田・山ノ内	毎週火曜日							
炭焼三・原田下 原田中央・四王寺坂一 四王寺坂二・四王寺坂三	毎週火曜日	火・金	12日(日) 26日(日)	19日(日)	22日(水)	1日(水)	15日(水)	
辻荒木・井野 平成・ひばりが丘一 ひばりが丘二・ひばりが丘三	毎週木曜日	日・水	13日(月) 27日(月)	2日(木)	9日(木)	6日(月)	20日(月)	
上宇美二・上宇美本通り 上河原・馬場・下宇美	毎週木曜日	月・木	14日(火) 28日(火)	7日(火)	10日(金)	3日 (金・祝)	17日(金)	
早見・上宇美一・大名坂	毎週金曜日							
鎌倉・新成・原田上 明治町・仲山・四王寺 炭焼一・炭焼二・炭焼四 大谷・末広・貴船	毎週金曜日	火・金	12日(日) 26日(日)	5日(日)	8日(水)	1日(水)	15日(水)	

※住居表示の町名と、自治会名とは、異なっています。例：明神坂△丁目には、大名坂自治会、下宇美自治会、上宇美1自治会が含まれます。不明であればお調べしますので、環境課(☎932-1111)までお問い合わせください。

お知らせ

11月の予定

図書館

4日(土)、18日(土)
わくわくおはなし会(幼・小低学年向け)
10:30～11:00 図書館おはなしのへや

8日(水)、22日(水)
にこにこおはなし会(乳幼児向け)
10:30～11:00 図書館おはなしのへや

相談

2日(木)、16日(木) 心配ごと相談
9:30～12:30 受付12:00まで
▶場所 老人福祉センター(くすの杜)

7日(火) 暮らし・行政相談
13:00～15:30
▶場所 老人福祉センター(くすの杜)

9日(木)、24日(金) 弁護士相談
13:30～15:30
▶場所 老人福祉センター(くすの杜)

※心配ごと相談・弁護士相談の予約申込・問い合わせは、
宇美町社会福祉協議会へ
(☎931-1008 FAX931-1009)

納期カレンダー

税目	期	納税期限	曜日
固定資産税	3	11月30日	木
国民健康保険税	6		
後期高齢者医療保険料	5		

その他

12日(日) 日曜窓口 9:00～12:00
マイナンバーカード関連
(交付、電子証明書更新、申請書発行)
証明書発行(税証明書以外)、印鑑登録

27日(月) 夜間窓口 17:15～20:00

南町民センター芝生広場 一般開放
5日(日)、12日(日)、19日(日)、26日(日)

宇美町防災気象情報

雨量や河川水位・ライブカメラ・災害速報・気象警報や
注意報・防災行政無線の放送内容など
URL <http://www.jwaq.net/umi/>

11月の休館日

場所	電話番号	休館日
図書館	932-0600	6日、13日、20日、24日、27日
地域交流センター 「うみ・みらい館」	933-2607	6日、13日、20日、27日
中央公民館・ 各体育施設	933-2607	6日、13日、20日、27日
南町民センター	934-1115	6日、13日、20日、27日
歴史民俗資料館	932-0011	6日、13日、20日、27日
し〜ず・うみ	932-0365	3日、6日、12日、20日、23日、27日
まなびや・うみ	933-2607	6日、13日、20日、27日
うみハピネス	933-0777	3日、6日、13日、20日、23日、27日
老人福祉センター 「くすの杜」	933-1111	3日、5日、12日、19日、23日、26日
子ども療育センター 「すくすく」	934-3933	3日、4日、5日、11日、12日、18日、19日、23日、25日、26日
子育て支援センター 「ゆうゆう」	957-6450	3日、4日、5日、11日、12日、18日、19日、23日、25日、26日
ボランティアセンター 「ふみらぼ」	933-1110	3日、5日、6日、11日、12日、20日、23日、25日、26日、27日

上水道の漏水は指定業者へ

水道管の修理は、町の指定を受けた指定給水装置工事事業者へご依頼ください。
建築時の工事事業者など、お住まいの配管状況などを把握している事業者やご近所、お知り合いのご紹介などで、町の指定を受けた事業者から選択してください。
町ホームページには、町の指定事業者の一覧を掲載しています。ご参照ください。

問 上下水道課 上水道管理係
☎934-2224 FAX933-7512(代)
※土日祝日および夜間の問い合わせ
障子岳浄水場
☎932-0252



宇美町防災メール

防災行政無線の放送内容や災害避難情報などをメールであなたにお知らせします。
entry-umi@bousai-mail.jp
に空メールを送信し、その返信メールの内容に従って登録してください。





採銅所地域コミュニティ運営協議会へ視察に行きました

7月19日(水)に、香春町の「採銅所地域コミュニティ運営協議会」へ、小学校区コミュニティ運営協議会代表および自治会代表者の皆さんと一緒に視察研修に行きました。

採銅所コミュニティでは、地域課題の解決のためにさまざまな立場の人が参画しています。皆さんの「課題を我がごととして捉える」、「解決のために新しいことにチャレンジしながら、前向きに楽しんで取り組む」という姿勢が印象的でした。

校区コミュニティや自治会では「楽しく住みやすい地域」となるように、積極的に活動をしています。ぜひ皆さんもお住まいの地域活動に目を向けて、まずはできることから始めてみてください!!



◀活動内容を聞き、たくさんの気付きが得られました。



エナジーあふれる宮原事務局長▶

問 地域コミュニティ課 共働推進係
☎933-5500 FAX934-2275

宇美町歴史探検



井野山の歴史をひも解く!③

(前回の続き)

若干の推測を加えながら、この古文書を要約すると、次のような内容になります。

宇美・唐山両宮に、宇美荘地頭職を寄進もうしあげる。寄進の願意は、聖朝安穩・異国降伏のためである。

弘安七年(二八四年)三月五日

正五位駿河守平朝臣
正五位下相模守平朝臣

鎌倉時代中期、日本は、モンゴル帝国の軍勢に攻め込まれました。これが、教科書にも登場する文永の役(二七四年)と弘安の役(二八二年)、いわゆる元寇です。この時、朝廷や鎌倉幕府は、各地の神社に対し、異国調伏(降伏)の祈禱を命じました。この古文書は、無事にモンゴル軍が退散したことに対する宇美・唐山両宮への感謝状といえます。

さらには、この古文書に登場する「韓山」とは唐山のこと、具体的には唐山宮のことを指します。そして「御神呪」とは、異国降伏のために唱えた呪文のようなものと思われる。

このように、井野山には唐山宮という場所があり、これが鎌倉幕府の異国降伏祈願所だったと考えられるのです。

では、この文書を発給した人物は誰なのでしょう。続きは次号で。

問 シティプロモーション課 文化財・まちの魅力PR係
☎034-2370 FAX934-2371



今月の納付期限

町県民税3期、国民健康保険税5期、
後期高齢者医療保険料4期

▶10月31日(火)

広告

人に深く、暮らしにあたたかく。

株式会社まつだ
MATSUDA CO.,LTD.

ハトプラザ宇美 ハトプラザ平成苑
糟屋郡宇美町宇美中央三丁目22-1 糟屋郡志免町志免東三丁目14-18
TEL 092-932-4444 TEL 092-936-2580

ハトプラザ立花 まつだサポートセンター
糟屋郡新宮町夜白六丁目9-17 福岡県糟屋郡須恵町大字須恵720-1
TEL 092-963-1000 TEL 092-957-0044

あんしん サポートシステム **MCLUB** 「エム・クラブ」

激安家具

宇美町のアウトレット家具
さらりら家具 配送可能 中古品なし
アウトレット家具～A品まで取り扱っております。

西鉄ストア 宇美店 3F/☎092-692-6546
営業:10時～17時30分/定休日:木曜日

防災行政無線の放送内容を電話で確認できます。▶▶▶ ☎0120-898-255

人の動き(令和5年9月29日現在) ●世帯数…16,609世帯(16)
●人口…37,018人(42人)(男18,165人(8人)/女18,853人(34人))

広報うみの配布に関する問い合わせは
株式会社ポスタインクルまで
☎575-3517 FAX575-3518

広報うみ ◆発行…令和5年10月13日 ◆編集…宇美町デジタル推進課 ◆印刷…株式会社四ノ所
〒811-2192 福岡県糟屋郡宇美町宇美五丁目1番1号
☎0929342370 FAX 0929342371
町ホームページ: https://www.town.umig.jp/

FONT by MORISAWA