全国一斉Jアラート訓練実施

国から配信された情報を、Jアラート（全国瞬時警報システム）で受信し、防災行政無線で放送します。

訓練放送のため、災害とお間違えにならないよう、お気をつけてください。

※気象や地震などの状況で中止することがあります。

▶日時
11月15日（水）　11時から

▶場所
町内全域

問 **地域コミュニティ課 危機管理係 ☎933-5500 FAX934-2275**

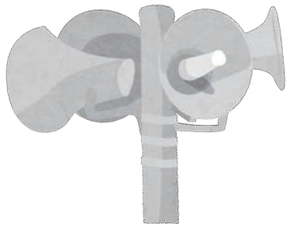

野焼きの苦情が多発しています

最近、近所で家庭ごみや草などを燃やして「窓が開けられない」「洗濯物に臭いがついて困る」などの苦情が多く寄せられています。

ごみの野外焼却は、「廃棄物の処理および清掃に関する法律」（以下「廃掃法」）により、一部の例外を除き禁止されており、違反した場合には5年以下の懲役もしくは1,000万円以下の罰金またはこの併科という厳しい罰則が設けられています。

また、農業など例外的に認められる場合でも苦情が寄せられた場合は指導の対象となり、焼却を中止していただくこともあります。

問 **環境課 環境衛生係 ☎932-1111（代） FAX933-7512（代）**

2024年版「福岡県民手帳販売」

福岡県民手帳（2024年版）を11月1日（水）から販売します。福岡各地の催しなど、情報満載です。各市町村の基礎データ、観光施設情報など、1冊のデータ集つきです。

- ポケット判（黒、ワインレッド）500円
- 標準判（黒、ワインレッド、ライトグリーン、紺）600円
- ハンドブック判（黒）1,000円

▶場所
企画財政課（西館1階）

▶販売期間
11月1日（水）～12月28日（木）まで（在庫なくなり次第終了）

問 **企画財政課　政策推進係 ☎934-2247 FAX933-7512（代）**

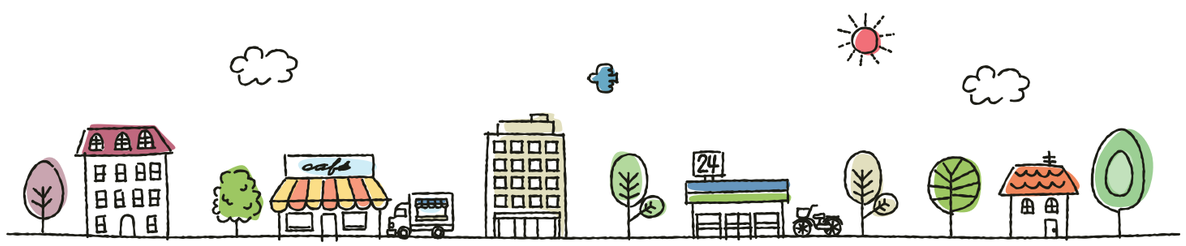

広告

情報ステーション

資料館ギャラリー展示会

①第14回　布と遊ぶ凸凹展
来年の干支の辰、オリジナルしめ縄、お正月用にしつらえた和雑貨など、たくさんの作品を展示します。ぜひご覧ください。

▼日時　10月25日(水)～31日(火)
※30日(月)は休館日
8時30分～17時（入館は16時45分まで）
※最終日は15時まで

▼場所　歴史民俗資料館　2階ギャラリー

▼観覧料　無料

問 **上田 友子 ☎090-5088-1085**

②MOA美術館福岡児童作品展糟屋郡地域展
MOA美術館では「美しいものに出会った時、美しいと思える自分を大切にして欲しい」をテーマに、展覧会を開催しています。今回で34回目を迎える児童作品展です。個性豊かな子どもたちの作品の数々、ぜひご覧ください。

▼日時　11月11日(土)・12日(日)
8時30分～17時（入館は16時45分まで）
※最終日は16時まで

▼場所　歴史民俗資料館　2階ギャラリー

▼観覧料　無料

問 **事務局　松尾 ☎080-8556-2611**

ズンバゴールド体験者募集

この教室は、ラテン系リズムの音楽に合わせて体を動かすダンスフィットネス・エクササイズです。フィットネス初心者、ダンス初心者にもわかり易くゆっくり踊ることができるプログラムです。

45分間の中でできるだけ踊りを楽しみながら思い切り体を動かし、心と身体をリフレッシュしましょう！

▼日時　10月25日(水)、11月1日(水)、8日(水)、15日(水)　10時～10時45分

▼場所　まなびや・うみ

▼対象　どなたでも

▼定員　5人程度

▼参加料　4回3,000円、または1日体験1,000円を当日お支払い

▼申込方法　以下の連絡先へ電話申込

問 **NPO法人ふみの里スポーツクラブ ☎080-7004-1439**

野菜で華やぐ料理教室と講話　開催

粕屋南部農振連で、旬の野菜を使った料理教室と講話を開催します。クリスマスにもぴったり！簡単にできて、写真映えする料理を作ります。野菜のお話と共においしい幸せをぜひお楽しみください。

※調理準備・調理・後片付け・講話を行います。

▼講師　五十嵐 和恵（健康管理士二般指導員）

▼日時　11月21日(火)
10時30分～13時30分（受付10時）

▼場所　働く婦人の家「し～ず・うみ」調理実習室（平和1-14-1）

▼対象　町内在住の人

▼持ってくるもの　エプロン・三角巾・手拭き用タオル・筆記用具・必要な人はゴム手袋

▼定員　8人（先着順、要事前申込）
※定員になり次第申込終了。事業者などの参加はできません。

▼参加料　1人2,000円

▼申込方法　次の申込先へ電話申込

▼申込期間　11月1日(水)～14日(火)
9時～16時（土・日・祝日除く）

申・問 **JA粕屋南部プラザ（志免町田富2-1-1） ☎935-2120**

「樹名板を取り付けて森と仲良くなろう」参加者募集

森林インストラクターと一緒に森を散策し、わたしの木を選んで樹名板を取り付けて森と仲良くなりませんか。

▼日時　10月29日(日)
10時～13時（受付：9時30分）
※少雨決行

▼場所　四王寺県民の森乙金駐車場（大野城市総合体育館上）集合

▼定員　30人（先着順、要事前申込）

▼参加料　無料（お弁当付き）

▼申込方法　電話・申込フォームから「住所・氏名・年齢・電話番号」をお知らせください。

▼申込期間　10月17日(火)～26日(木)
受付時間9時～16時（ただし10月23日は除く）

問 **福岡県立四王寺県民の森管理事務所 ☎932-7373 FAX932-7340**

「親子木工教室」参加者募集

本立て、すのこ、椅子、テッシュ箱の製作をします。

※材料（カット済み）、道具は主催者が準備しますが、数に限りがあるためなくなり次第終了とします。

▼日時　11月3日(金・祝)
10時～12時（受付9時30分）
※雨天決行

▼場所　四王寺県民の森管理事務所

▼参加料　無料

▼定員　随時

問 **福岡県立四王寺県民の森管理事務所（大字四王寺207） ☎932-7373 FAX932-7340**