子どもの本だな　あきごう 幼児版

毎月23日は「宇美町読書の日」　　宇美町立図書館　R5.9

【ぶどうおいしくなーれ】

矢野　アケミ／さく
大日本図書　AP　Eブ

ぶどうがおいしくなる「おまじない」しってるかな? ぶどーるぶどーる、おいしくな~れ! ぶどうの皮をむきむき、ぽん! そうするとね、おや~!? おだんごが出てきて…。さあ、おいしいぶどう、たべられるかな?

【へいおまち!】

彦坂　有紀／作
講談社　AP　Eヘ

おすしやさんにやってきました。サーモンくださーい。へいおまち! まぐろもくださーい。へいおまち! たまご、イクラ、あなごもあるかな? 声のかけあいが楽しい木版画絵本。

【わんわんハロウィーン】

高林　麻里／作
講談社　AG　Eワ

今日はハロウィーン。忍者、ピエロ、魔女、お姫さまに変身した犬たちが、おかしをもらいに出かけます。たくさんもらえたかな? はじめてハロウィーンにであう、ちいさな子どものためのハロウィーン絵本。

【くりさぶろう】

福田　利之／著
ケンエレブックス　Eク

楽しく相撲をして遊んでいる、仲良しの栗3兄弟。小さな体でいつも負けてしまう末っ子のくりさぶろうが、ある時いがをかぶったら、棘が怖くて誰も敵いません。無敵になったくりさぶろうは、お腹を空かした熊の親子に出会い…。

【おイモだ、ほい!】

服部　千春／作
岩崎書店　Eオ

野ネズミのお母さんと子ネズミは楽しいおイモ狩り。一番小さいチョロはおイモほりにやってきたおひさまえんの皆とバッタリ。びっくりしたチョロは、先生のリュックのポケットに入って、園へ行ってしまい…。

【かぼちゃスープのおふろ】

柴田　ケイコ／作
小学館　Eカ

ある寒い日。くまさん、アルパカさん、ねこさんが森で見つけたのは、大きなかぼちゃスープのおふろ。「ご自由にお入りください。ただし中のスープは絶対に飲まないように」と説明が書いてあるのですが…。

【なんのかげ?どうぶつ?】

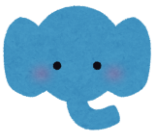

やまがた　しょうへい／さく・え
パイインターナショナル　AG　Eナ

なんのかげかな? はなのながーい、あのどうぶつだよね? ぞうの顔の「かげ」かと思いきや、ページをめくってみると…。子供の想像力を豊かにし、発想することの面白さを教えてくれる絵本。

【オムライスッス】

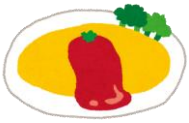

ケロポンズ／作
主婦の友社　AG　Eオ

オムライスになるまでは、それぞれどんな形だったんだろう? 米、たまねぎ、にんじん、ベーコンといった食材の特徴や、オムライスの作り方を楽しく紹介します。食べ物の大切さを考える食育絵本。

※TOOLi 出典