社会資本総合整備計画（水の安全・安心基盤整備）

平成 24 年 5 月 23 日

計画の名称	1　宇美町における快適な生活環境の推進		
計画の期間	平成22年度　～　平成24年度　（3年間）	交付対象	宇美町

計画の目標

下水道整備を実施することにより、生活環境の改善、公共用水域の水質保全を図り、衛生的で快適な暮らしを確保する。

計画の成果目標（定量的指標）

・下水道処理人口普及率を８５．５％（H22）から８６．１％（H24）に向上させる。

定量的指標の定義及び算定式

定量的指標の定義及び算定式	定量的指標の現況値及び目標値 当初現況値（H22当初）	中間目標値	最終目標値（H24末）	備考
下水道処理人口普及率（%） ＝（下水道を利用できる地域の人口(人)）／（行政人口（人））	85.5%	－	86.1%	当初現況値はH21末データ 最終目標値はH23末データを採用する

全体事業費	合計（A＋B＋C）	224 百万円	A	196 百万円	B	0 百万円	C	28 百万円	効果促進事業費の割合 C／（A＋B＋C）	12.5%

交付対象事業

A　下水道事業

番号	事業種別	地域種別	交付対象	直接間接	事業者	事業及び施設種別	省略工種	要素となる事業名	事業内容	市町村名	事業実施期間（年度） H22	H23	H24	H25	H26	全体事業費（百万円）	備考
A341-1	下水道	一般	宇美町	直接	宇美町	汚水	新設	多々良川処理区汚水枝線整備	汚水枝線　A=8.9ha	宇美町	━	━	━			181	
A341-2	下水道	一般	宇美町	直接	宇美町	汚水	改築	多々良川処理区長寿命化計画策定	長寿命化計画策定	宇美町			━			2	長寿命化
A341-3	下水道	一般	宇美町	直接	宇美町	汚水	新設	多々良川処理区汚水幹線整備	汚水幹線　L＝552m	宇美町			━			13	
											合計					196	

B　関連社会資本整備事業

番号	事業種別	地域種別	交付対象	直接間接	事業者	省略工種	要素となる事業名	事業内容	市町村名□	事業実施期間（年度） H22	H23	H24	H25	H26	全体事業費（百万円）	備考
										合計					0	

番号	一体的に実施することにより期待される効果	備考

C　効果促進事業

番号	事業種別	地域種別	交付対象	直接間接	事業者	省略工種	要素となる事業名	事業内容	市町村名	事業実施期間（年度） H22	H23	H24	H25	H26	全体事業費（百万円）	備考
C341-1	下水道	一般	宇美町	直接	宇美町	新設	多々良川処理区枝管整備	枝管整備　A=4.9ha	宇美町		━	━			28	
										合計					28	

番号	一体的に実施することにより期待される効果	備考
C341-1	基幹事業である汚水枝線と接続する枝管整備（小規模汚水管）を一体的に行なうことにより、下水道処理人口普及率の向上を図る。	

水の安全・安心基盤整備（図面）
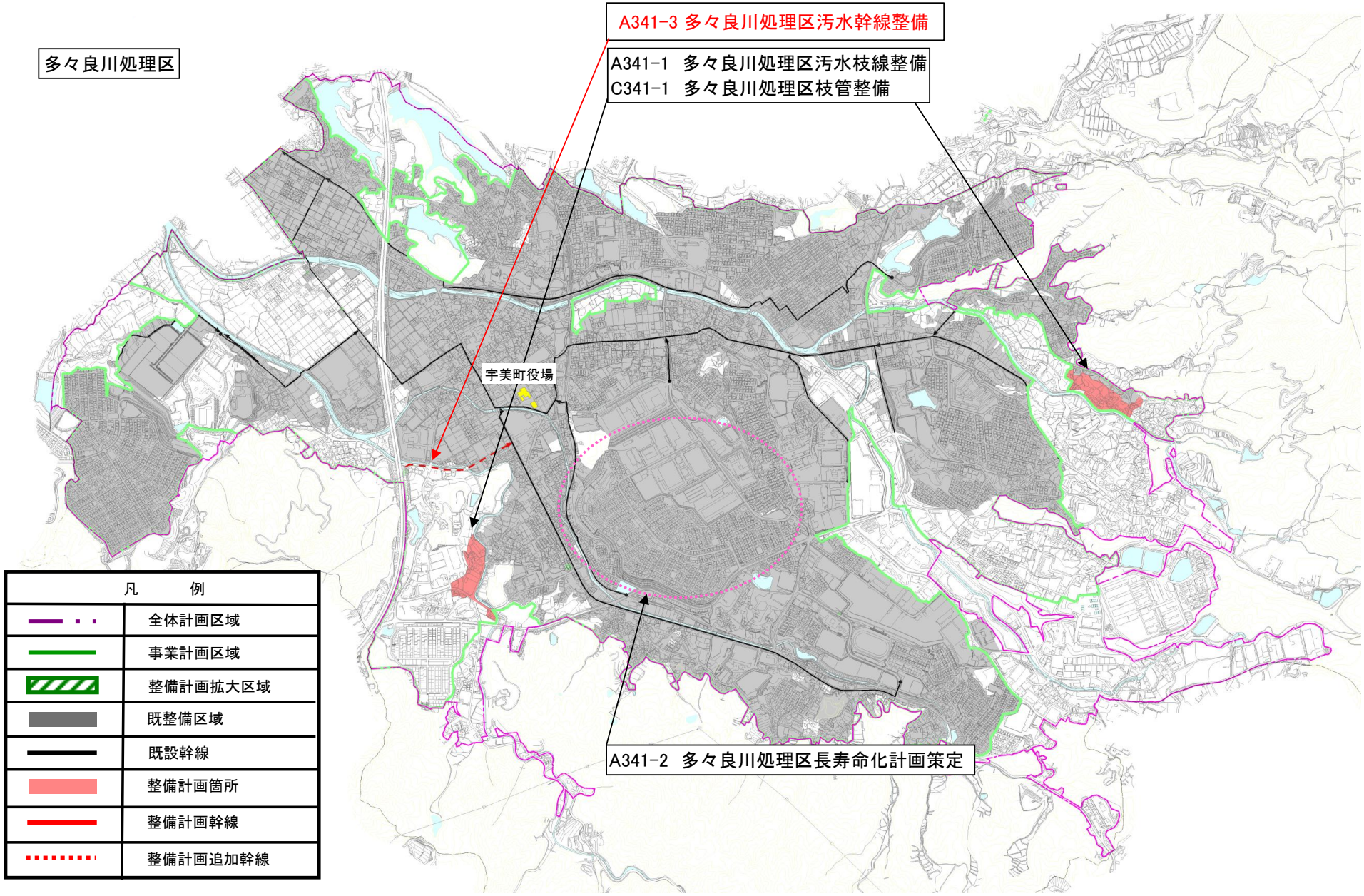
計画の名称	1　宇美町における快適な生活環境の推進		
計画の期間	平成22年度　～　平成24年度　（3年間）	交付対象	宇美町