

ご存知ですか？ヘルプカード（福岡県）

(おもて)

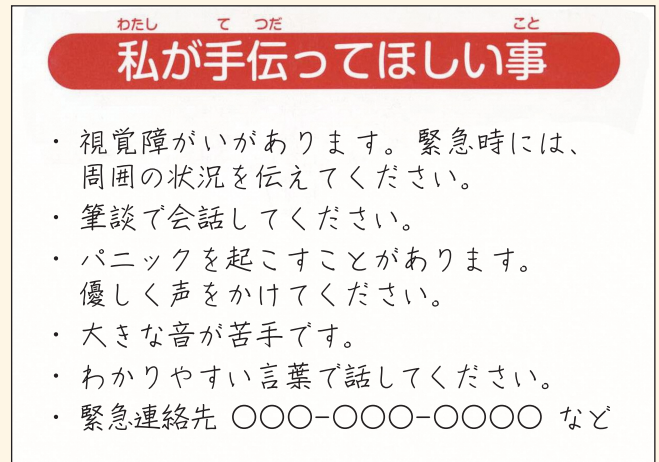

(うら きにゅうれい 記入例)



このカードは、め みみ げん こ しょう ない ぶ しょう なんびょう
 目や耳、言語の障がい、内部障がいや難病、
ち てきしょう せいしんしょう にん ち しょう
 知的障がい、精神障がい、認知症など、

がいけん えんじょ はいりょ ひつよう かたがた
 外見からわからなくても援助や配慮を必要としている方々が、
しゅうい はいりょ ひつよう し
 周囲の方に配慮を必要としていることを知らせるカードです。

ヘルプカードを見かけたら、
 あなたの思いやりを行動に！！

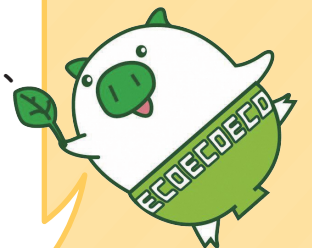

ふくおかけんこうほうぶちょう
 福岡県広報部長
 エコトン

〈入手先〉

けん ほけん ふくしかんきょうじ むしよ けんちょうしょう ふくしか かくしちょうそん ふくしか しょう ふくしそうだんしえん じぎょうしよ
 県保健福祉環境事務所、県庁障がい福祉課、各市町村の福祉課、障がい福祉相談支援事業所
はいふ しんせいふよう むりようはいふ
 などで配布しています。(申請不要、無料配布)

ふくおかけん いんさつ
 福岡県のホームページでダウンロード印刷もできます。

福岡県ヘルプカード

検索



お問い合わせ：福岡県福祉労働部障がい福祉課社会参加係
 電話 092-643-3264 FAX 092-643-3304
 メールアドレス shogai@pref.fukuoka.lg.jp

※ヘルプマークのデザイン著作権は東京都に帰属し、東京都が商標登録しています。

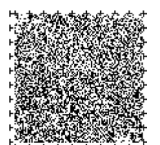

おも 思いやりを届けましょう！

ヘルプカードがお手伝いします。

ケース 1

内部障がい、難病がある方、妊娠初期の方など長時間立っているのが大変な方に、すすんで席を譲りましょう。

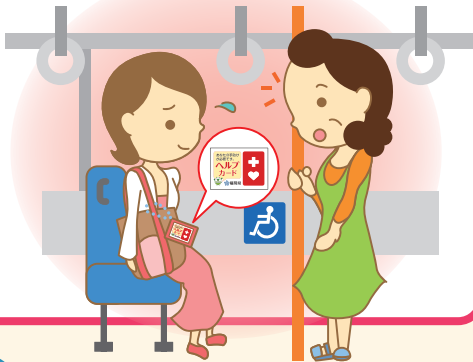

ケース 2

言語障がいや聴覚障がいのある方には、手話や筆談でコミュニケーションをとりましょう。



ケース 3

パニックや発作の起こる障がいのある方もいらっしゃいます。ヘルプカードに、対処法や緊急連絡先が書かれているかもしれません。声をかけて確認しましょう。

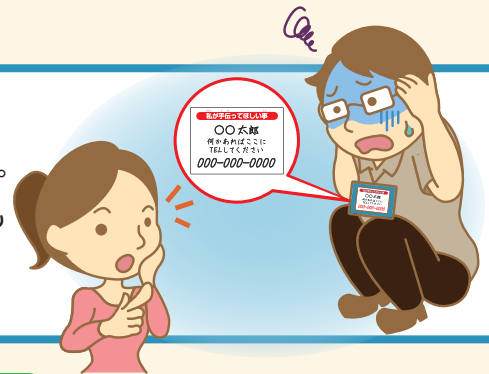

ケース 4

ゆずりあいのまごころ 駐車場。内部障がいなど外見からは障がいがわかりにくい方のご利用にご協力を。

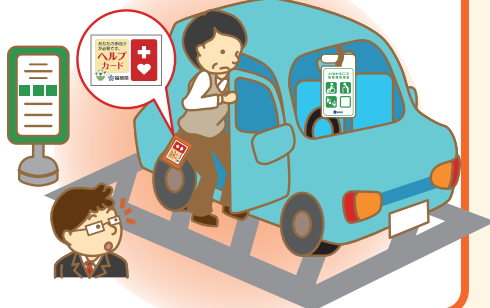

ケース 5

ヘルプカードを身につけて困っているおとしより。認知症で迷っているかも。声をかけてみましょう。

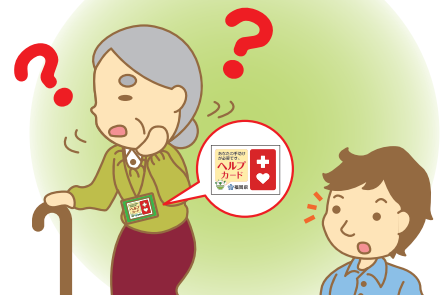

ケース 6

お手伝いの声をかけて良いのかためらう時もありますね。ヘルプカードを見たら積極的に声をかけてみましょう。

