



宇美町
公式SNS

宇美町 SNS

検索



特集

学校教育の「いま」

| 主な内容 |

P2、3 新しい時代に対応した
学校教育の推進

P4 マイナポイントプレミアム商品券



申請締切
迫る!

本誌に掲載されているイベント情報などは、10月4日(火)時点のものです。新型コロナウイルス感染拡大防止のため中止する場合がありますので、お出かけの際は事前にご確認ください。

▶ 学校が楽しいと思える取組

原田小学校をはじめ町内の小学校では、「よりよく生きる力を育む」ことに着目し、SST(ソーシャル・スキル・トレーニング)などを取り入れた教育活動(エンジョイタイムなど)を推進することで、「主体的に関わる力」「他者と関わる力」「やり遂げる力」などのこれからの社会を生き抜くために必要な力の基礎を育んでいます。



▲百人一首やカルタなどのエンジョイタイムの様子(原田小学校)

▶ 個に応じた支援の充実

多様な児童生徒の実態を踏まえ、各小中学校に学習支援員などを配置し、子どもたち1人ひとりのニーズに応じた個別の支援の充実を図るとともに、個に応じたきめ細やかな学習指導および生活指導が展開できるように組織的・計画的な支援を行っています。



▲複数教員による学習支援の様子(宇美中学校)

▶ 食育の推進

食育推進のため、各教科や領域の学習時間を通して食に関する取組を進めています。

また、「弁当の日」を実施して学校と家庭が連携した食育を実践しています。



▲宇美町お誕生日給食(10月20日)



▲給食のじかん(宇美東小学校)

子どもたち1人ひとりに寄り添った教育改革を

宇美町教育委員会では、これまでも宇美町教育振興基本計画に基づき、さまざまな教育改革を進めてきました。そしてこれからも、教育内容の充実や教育環境の整備、学校改革の推進を力強く実行し、1人ひとりの子どもたちが生き生きと学ぶことができる元気な学校を家庭や地域と連携・協力して創っていきたく考えています。

今回紹介したさまざまな取組も「日々の授業をしっかりとやる。」ということが基盤になればいけません。新しい時代に求められる教育に果敢に挑戦しつつも、変わらない価値があるものを大切に、これからも教育委員会と学校が一丸となって、子どもたち1人ひとりに寄り添った確かな教育改革を進めていきたく考えています。



▲佐々木壮一朗教育長



より詳しい各学校の取組の様子は、町ホームページをご覧ください。▶

問 学校教育課 学校教育係 ☎934-2245 FAX933-9211

町内の
学校教育の
「いま」取材

新しい時代に対応した 学校教育の推進



宇美町には、安産・育児の守護神「宇美八幡宮」があり、古くから子どもを大切にする文化が根付いています。町は今、「子育てするなら宇美町で！」を合言葉に、子育てしやすい環境づくりを整え、町の宝である子どもを安心して産み・育てることができ、新しい時代に対応した教育を受けることができるまちづくりを進めています。今回は、町内の小中学生の「学ぶ環境」をご紹介します。

▶ 「ICTを活用」して学ぶ

社会のデジタル化が進むなか、教育現場でも先端技術の効果的な活用が求められています。町内の小中学校では、ICTを活用した学習活動の充実により、誰1人取り残すことなく、公正に個別最適化された資質・能力の育成を推進します。

ICTとは、「Infomation and Communication Technology」の頭文字をとった略語で、日本語では「情報通信技術」と訳されます。情報技術を活用しながら人とインターネット、さらには人と人がつながる技術あるいは状態のことをICTと表現しています。

文部科学省が推進する中心的な施策「GIGAスクール構想」と町の動き

GIGAスクール構想とは？

全国の児童生徒を対象に「1人1台端末」と「高速インターネット環境」を整備することで21世紀型教育の実現をめざす文部科学省の取組です。

町はすでに、町内の小中学校の児童生徒にタブレット端末を配布しており、整備されたインターネット環境のもと学校での授業や家での宿題などに活用しています。



▲大型モニターを利用した授業の様子



▲タブレット端末を使った授業の様子(宇美東小学校)

▶ 「本場の英語」に触れる

グローバル化が急速に進展する社会において必要な、外国語によるコミュニケーション能力の向上を図るために、ALT3人体制で小学校外国語活動や中学校外国語科の学習指導の充実に取り組んでいます。

みんな
優しい子ばかりで、
子どもたちと話すのは、
とても楽しいです！



▲Mosase Refilwe 先生

ALT (Assistant Language Teacher)とは？

外国語を母国語とする外国語指導助手のことで、子どもたちの英語の発音や国際理解の向上のために、授業を補佐する先生です。



▲外国語科(英語)の授業の様子(宇美南中学校)

令和5年度 放課後児童クラブ(学童保育)児童募集

申込期間：11月14日(月)～12月9日(金)(土日祝日除く)

令和5年4月からの、放課後児童クラブ(学童保育)の入所申込を受け付けます。
※在所児は12月2日(金)までに放課後児童クラブへ提出

▶対象
町内在住の小学校1～6年生で、次の入所要件を満たす児童
※定員を超えた場合は、選考のうえ入所決定

▶入所要件
①児童の保護者が労働・疾病などで昼間居室内にいないこと(15時まで、日曜日を除き月10日以上)
②児童の保護者が昼間居室内での家事を除く労働に専念し、児童の健全育成上必要と認められること
※入所期間は4月から翌年3月までの1年間で、夏休みなどの学校休業日のみや、一時的なお預かりはしていません。

▶申込書・必要書類の配布
11月1日(火)から、学校教育課(うみハピネス内)・各クラブ・小学校内放課後児童クラブ事務局・放課後キッズにて入所申込書・必要書類を配布。(土日祝日除く)
※町ホームページからもダウンロード可。

▶放課後児童クラブ一覧

小学校名	クラブ名	運営事業者	定員(合計)	住所
宇美小学校	うみっこ第1～4クラブ	シダックス大新東 ヒューマンサービス 株式会社	160人	宇美3-9-1
宇美東小学校	だんだんくらぶ		60人	宇美東3-7-1
原田小学校	はるだっこ第1・2クラブ		120人	原田3-1-1
桜原小学校	さくらんぼ第1・2くらぶ		102人	桜原1-1-1
井野小学校	いのっこクラブ	有限会社M・G・S	60人	大字井野419-9
全小学校対象	放課後キッズ		46人	大字宇美4317-3

▶保育時間

区分	各小学校内の放課後児童クラブ		放課後キッズ
	夏時間 (概ね2～10月)	冬時間 (概ね11～1月)	夏時間・冬時間は ありません
曜日など	放課後～17時(一斉下校)	放課後～16時30分(一斉下校)	放課後～20時 (必ず保護者のお迎え)
月～金曜日	保護者のお迎えの場合は19時まで		
土曜日、 学校休業日	8時～17時(一斉下校)	8時～16時30分(一斉下校)	7時30分～20時 ※土曜日のみ19時 (必ず保護者の送迎)
	保護者のお迎えの場合は19時まで		

※18時以降は延長料金がかかります。
併せて放課後キッズは、7時30分～8時は別途料金がかかります。

▶入所申込窓口

・各小学校内の放課後児童クラブへ入所ご希望の人在所児・・・各放課後児童クラブ(10クラブ)
新1年生、新規、転入の人・・・
小学校内放課後児童クラブ事務局
(原田3-1-1 原田小学校はるだっこ第2クラブ内)
☎934-3811(9時30分～16時30分)

・放課後キッズへ入所ご希望の人在所児、新1年生、新規、転入の人・・・
放課後キッズ(大字宇美4317-3)
☎070-5417-8676(16時～19時)
※利用料など詳しくは町ホームページをご覧ください。

申込期間中は次の時間帯まで受け付けます。11月14日(月)～12月2日(金)・・・17時30分まで 12月5日(月)～9日(金)・・・18時まで

問 学校教育課 学校教育係(貴船2-28-1 宇美町こども教育総合支援センターうみハピネス内) ☎934-2245 FAX933-9211

新型コロナウイルスワクチン接種のお知らせ

【オミクロン株対応ワクチンでの接種を開始しています】

- ▶対象 既に接種券をお持ちの人で3、4回目未接種の人
※11月の接種からは、12歳以上で2、3回目接種から5か月経過したすべての人が対象になる予定。
- ▶ワクチンの種類 オミクロン株対応ワクチン(ファイザー、モデルナ) ※17歳以下の方は、モデルナの接種不可。
- ▶接種券 対象の人に随時接種券を送付しています。
※3、4回目接種の接種券をすでにお持ちの方は、オミクロン株対応ワクチンの接種にそのまま使用可能。
- ▶注意点 オミクロン株対応ワクチンの接種は、1人1回。その後の接種は、未定です。



予約はこちらから

【小児3回目接種を開始】

- ▶対象 小児2回目接種から5か月を経過している人
- ▶ワクチンの種類 小児ファイザー(1、2回目接種と同様)
- ▶接種券 対象の人に随時接種券を送付しています。
- ▶注意点 小児3回目接種時に満12歳の方は、オミクロン株対応ワクチンの接種対象

【1、2回目接種】

町では、ファイザーを使用します。
※1、2回目の接種は、従来型ワクチンを接種。(オミクロン株対応ワクチンの接種不可)

問 健康福祉課 健康長寿係(新型コロナワクチン担当) ☎932-4897 FAX286-5477

10月12日(水)から
コールセンターの番号が変わります。
▶新しい電話番号 ☎0120-567-225
※以前の電話番号には、つながりません。
ご注意ください。

**マイナポイント
プレゼント
商品券**

町内にお住まいで
マイナンバーカードをお持ちの人
商品券5,000円分がもらえます!

マイナンバーカードを
すでに持っている人

令和4年8月31日(水)時点で有効なマイナンバーカードをお持ちの人には、郵送にて商品券を発送しています。
※10月中にご自宅に届きます。

まだマイナンバーカードを
持っていない人

10月31日(月)までにマイナンバーカードを申請し、
9月1日(木)～12月28日(水)に宇美町で
マイナンバーカードの交付を受けた人には、商品券を住民係窓口
で直接お渡しします。

※宇美町役場のマイナンバーカード申請窓口以外で申請を行った場合のマイナンバーカードの申請日は、地方公共団体情報システム機構で申請書が正式に受理された日となります。
※地方公共団体情報システム機構の状況によっては対象期間内の手続きであっても、商品券支給の対象とならない申請期間に当たる場合がありますので、早目の手続きをお願いします。

商品券対象
マイナンバーカードの
申請締切

令和4年10月31日(月)

商品券
使用期間

令和4年9月1日(木)～令和4年12月31日(土)

▶マイナンバーカードの申請・交付窓口(2番窓口)～10月の開庁日～

【平日】8時30分～17時15分 【土曜窓口】10月22日(土)9時～12時
【夜間窓口】10月25日(火)8時30分～20時 【臨時窓口】10月30日(日)9時～12時

問 住民課 住民係 ☎932-1111(代) FAX933-7512(代)

みんなで作る町の未来

第7次総合計画 策定中



令和5年度から始まる総合計画の策定をすすめています。総合計画は町の未来をつかっていくため、町民の皆さんとまちの将来像を共有する羅針盤になるものです。町の最も基本的な計画として、町の政策すべての基本となります。令和5～12年度の8年間の計画です。

策定に向けてこれまで行ったこと、進めていること

うみまちトークカフェ

令和3年12月～令和4年1月にまちづくりに関する意見交換を「トークカフェ」と題して行いました。宇美商業高校生をはじめ、さまざまな分野に携わる人とまちづくりについてお話ししました。



トークカフェを終えて

- ・緊張していた。宇美町に住んでいても気づかない事もあった。このトークカフェを行ったことで、宇美町が良くなっていったらいいと思う。
- ・いままで意見を伝える場所がなかった。このような場所がこれからもあるといいと思った。
- ・できあがった総合計画を町民が手に取りやすいような工夫をしてもらいたい。といった感想をいただきました。

町民アンケート調査

令和3年10月に18歳以上の町民3,000人を対象に町民意識調査のアンケートを行いました。同じく町内の中学2年生約400人、町職員約200人にもアンケート調査を行っています。アンケート調査では、まちへの愛着度や今後の定住意向などまちづくりへのニーズや意識をお尋ねし、計画づくりの基礎資料としています。

総合計画審議会

町のさまざまな分野を代表した審議会委員13人が町長の諮問に応じて、総合計画に関する事項について審議を行っています。



今後は・・・

パブリックコメント(意見公募)を予定しています。11月下旬から12月上旬にかけて、総合計画の案を公表し、広く町民の皆さんの意見を募集する手続きを行います。詳細は広報うみや町ホームページなどでお知らせします。

問 まちづくり課 まちづくり政策係 ☎934-2370 FAX934-2371



ダイオキシン類測定結果

ダイオキシン類対策特別措置法に基づき、宇美町衛生センターで行ったダイオキシン類の測定結果を公表します。

ダイオキシン類測定結果

サンプルの詳細		測定結果	基準値	試料採取日
最終処分場	地下水(上流側)	0.080 pg-TEQ/L	1 pg-TEQ/L 以下	令和4年6月22日
	地下水(下流側)	0.36 pg-TEQ/L	1 pg-TEQ/L 以下	
浸出水処理施設	1期埋立分処理水	0.0019 pg-TEQ/L	10 pg-TEQ/L 以下	令和4年6月23日
	2期埋立分処理水	0.014 pg-TEQ/L	10 pg-TEQ/L 以下	

参考) 1 pg : 1兆分の1 g、 TEQ : 毒性等量

問 環境農林課 環境衛生係 ☎932-1111(代) FAX933-7512(代)

受講者募集

令和4年度 中央公民館講座 ビビっと★うみラボ

【次のすべての講座に共通】

▶申込方法 電話・FAX・メールのいずれかで希望講座、氏名、年齢(学年/学校名)、住所、電話番号、メールアドレスを伝えてください。e-mailの場合、各講座の二次元コードを読み取ると、メール送信画面になります。

▶申込先 社会教育課
※応募者多数の場合、抽選し、当選した人には詳しいご案内を送付します。

小学
4～6年生

9月延期分

12月3日(土) 9時30分～12時

プロのデザイナーさんとミニブックを作ろう!

- ▶講師 八並 智子さん(8273.design)
- ▶対象 町内在住の小学4～6年生
- ▶場所 うみ・みらい館 2階 多目的ホール
- ▶参加費 300円
- ▶定員 20人
- ▶申込締切 11月4日(金)



※締切日以降、定員に達していない場合がありますので、お問い合わせください。

プロデザイナー・八並さんからデザインについて学び、「宇美町の推し(おすすめスポット)」を紹介するミニブックをデザインします♪



小学
1～6年生

12月17日(土) 10時～12時

わくわく♡どきどき体験してみよう

宇美神楽体験

- ▶講師 宇美神楽座
- ▶対象 町内在住の小学1～6年生
- ▶場所 宇美八幡宮内 神楽殿
- ▶参加費 無料
- ▶定員 20人
- ▶申込締切 11月18日(金)



※締切日以降、定員に達していない場合がありますので、お問い合わせください。

宇美八幡宮の放生会の時などに奉納される「宇美神楽」を知っていますか?貴重な伝統芸能である「宇美神楽」を観て、さわって、舞って!! みんなで楽しくチャレンジしましょう。

11月9日(水) 10時～12時

日本遺産の町 うみⅡ

- ▶講師 宇美町文化財専門委員 平ノ内 幸治さん
- ▶対象 18歳以上の町内在住者
- ▶場所 うみ・みらい館 2階 多目的ホール
- ▶定員 20人
- ▶申込締切 10月26日(水)



※締切日以降、定員に達していない場合がありますので、お問い合わせください。

宇美町の歴史を研究して50年の元宇美町学芸員から宇美町の歴史を学びませんか?



12月9日(金) 10時～12時

アンガーマネジメント

～怒りの感情と上手につき合う方法～

- ▶講師 こころ塾ぎやろっづ 中村 孝史さん
- ▶対象 18歳以上の町内在住者
- ▶場所 うみ・みらい館 2階 多目的ホール
- ▶定員 20人
- ▶申込締切 11月25日(金)
- ▶託児 要予約(生後6か月～就学前)1回につき100円/1人 ※定員あり(予約期限11月25日(金))



※締切日以降、定員に達していない場合がありますので、お問い合わせください。

毎日を過ごしていく中で起こる色々な感情! その中でも「イライラ」や「怒り」について学びませんか?

今後の予定 ・12月15日(木)・16日(金) スマートフォン講座(超初心者編) ・1月20日(金) 相続&エンディングノート

今後の開催講座については、広報うみや町ホームページをご覧ください。

※新型コロナウイルス感染拡大防止策を講じて実施します。※新型コロナウイルス感染症の状況により、内容の変更や中止する場合があります。

★宇美町社会教育課 ホームページ&Facebook更新中★

いいね♡やシェアをお願いします!

中央公民館
～ビビっと★うみラボ～
講座の告知・報告



町ホームページ

町立図書館
毎月の特集コーナーなど
新刊・おすすめの本の紹介



社会教育課 Facebook

宇美町子育て
研修や活動の様子

町の歴史・文化財
町の歴史・文化財の解説・日本遺産
歴史民俗資料館の案内

申・問 社会教育課 社会教育係 ☎933-2600 FAX933-2741 ✉syakai@town.umi.lg.jp

健康
だより

令和4年度 宇美町アピランス推進事業
～医療用ウィッグ・補整具などの購入費助成～

問い合わせ先
健康福祉課 健康長寿係
☎ 934-2243
FAX 933-7512(代)

町では、がん患者さんの治療に伴う心理的負担を軽減するとともに、治療と就労、社会参加の両立を応援し、療養の質がより良いものになるよう医療用ウィッグや補整具などの購入費の一部を助成します。

- ▶対象 次のすべての要件に該当する人
- ①申請時に町内に住民票がある人
 - ②がんと診断され、現在治療中または過去に治療を受けたことがある人

- ▶補助内容 【医療用ウィッグなど】
- ・医療用ウィッグ（部分用ウィッグ可）
 - ・装着用ネット ・毛付き帽子
- 【補整具など】
- ・補整パット ・補整下着
 - ・専用入浴着 ・弾性着衣（弾性ストッキング他）
 - ・エプテーゼ（補整用人工物）

▶申込期間 助成対象の用具を購入した日の翌日から起算して1年以内
※令和4年4月1日以降のものに限ります。

助成額および申請手続などの詳細は、健康福祉課へお尋ねください。



令和5年度
保育園の入園申込受付開始

申込期間：10月31日(月)～11月25日(金)

令和5年4月からの、町内認可保育所・認定こども園(保育部分)・地域型保育施設へ新規入園の申込を受け付けます。

▶入園案内・申込書などの配布

10月25日(火)から、こどもみらい課(うみハピネス内)で配布。
町ホームページからもダウンロード可。

▶入園要件

児童の保護者が、次のような事由で児童を保育することができないと認められる場合(おおむね月に64時間以上)

- ・就労・出産・疾病、負傷、障がい
 - ・同居または長期入院などしている親族の介護・看護
 - ・災害復旧・求職活動・就学
- ※今年度に申し込みしていて待機中の人も、新たに申込が必要です。

▶申込書提出先

宇美町教育委員会 こどもみらい課 保育・幼稚園係(うみハピネス内)
※8時30分～17時15分(土日祝日除く)
※11月18日(金)は20時まで受付。

保育を必要とする優先順位の高い人からの入園となりますので、申込者全員が入園できるとは限りません。

【町内保育施設等説明会のお知らせ】

▶日時 10月30日(日) 10時～12時

▶場所 うみハピネス 1階 多目的ホール

※新型コロナウイルス感染拡大の状況により、中止する場合があります。

問 こどもみらい課 保育・幼稚園係 ☎933-1322 FAX933-0210



開館15周年 図書館読書まつり 開催 10月29日(土)・30日(日)

日時	時間	催し	詳細
10月8日(土) 30日(日)	10:00～閉館まで	プレイベント ブックリサイクル ※保存年限が切れた雑誌や寄贈図書などの提供雑誌は、ジャンルごとに日程を決めて提供	▶場所 図書館内 コリドール側(道路側) 児童コーナー ※一般書・児童書/英字新聞 10月29日(土)・30日(日) 文庫本 30日(日)
10月15日(土) 26日(水)	10:00～閉館まで	雑誌のふるくプレゼント ※応募期間中に本、DVD・CDを5点以上貸りた人に応募券を配布。希望するふるく(館内展示)の番号と利用カードの番号を記入し応募	▶抽選会 10月28日(金) 10:30～図書館内 ▶受取期間 10月29日(土)～11月13日(日) ※同一の利用者番号で複数の応募があった場合、全ての応募が無効 ▶当選発表 10月29日(土) 館内、図書館ホームページ・SNSで発表
10月29日(土)	第1部 受付10:20 10:30～11:00 第2部 受付11:10 11:20～11:50	読書ボランティア団体 リレーおはなし会 子ども向けおはなし会 第1部 乳幼児～小学生向け 第2部 小学生向け	▶場所 図書館おはなしのへや ※当日受付 各20人程度(事前申込なし)
	受付15:00 15:10～15:40	読書ボランティア団体 リレーおはなし会 大人のためのおはなし会(一般向け)	▶場所 図書館たたみの部屋 ※当日受付 15人程度(事前申込なし)
10月30日(日)	14:00～15:00	宇美町電子図書館おためし体験 ※図書館のパソコンを使って、電子図書館の本の貸出・返却の体験	▶場所 図書館 インターネットコーナー ▶対象 小学生以上の町内在住または在勤・在学の人当日受付 先着12人程度 15分程度の体験
	受付・開場10:40 11:00～12:00	人形劇「ながつのはいたねこ」(子ども向け)	▶場所 うみ・みらい館 多目的ホール ※定員に達しましたので受付終了しました。
10月28日(金) 11月23日(水・祝)	10:00～閉館まで	みんなのいちおしBOOKの展示 「利用者おすすめ本」展示	町長・教育長のおすすめ本も紹介します

10月29日(土)・30日(日)は、図書館内にBGMが流れます。
新型コロナウイルス感染拡大防止策を講じて実施。
参加する人は、マスク着用をお願いします。(イベント参加は、事前にご家庭で検温をお願いします)

町立図書館
☎932-0600
FAX932-0631

◆図書館ホームページ
図書館読書まつりの詳細がご覧になれます。



◆ブックリスト「秋号」配布中
ブックリストの「秋号」を図書館で配布しています。HPでもご覧になれます。



不要品を有効活用して、資源の節約とごみの減量に取り組みましょう!

いきりサイクル情報

問い合わせ先
環境農林課 環境衛生係
☎932-1111(代) FAX933-7512(代)

不要品を有効に活用して、資源の節約とごみの減量に取り組みましょう!

ゆずってください

- 双子用ベビーカー・ベビー用品(ベビーベッド、ベビーバス、バウンサーなど)

ゆずります

- 資生堂の手帳(2006～2008年・2012～2017年・2019年各1冊、状態など:未使用)
- リラックマの手帳(2008年・2010年・2011年各1冊、状態など:未使用)
- サントリーの手帳(2016～2022年各1冊、状態など:未使用)
- ダイキンびちゃんくんの手帳(2012年・2013年各1冊、状態など:未使用)
- 飾りボタン・布端切れ(洋服購入時の付属品、たくさん集めていたので必要な人)
- ウエディングキャンドル大(サイズ:横幅56cm、状態など:箱入り、昭和時代のもの)
- 遮光カーテン・レースカーテン付き(サイズ:100cm×135cm、色:ダークグレイ、状態など:2～3か月使用)
- ノベルティグッズ(銀行のメモ帳やボールペン、ベスト電器のくまモンのセット用品、大賀薬局のバッグやボールペンなど、子供会やバザーなどで必要な人)
- 初心者抹茶お手前セット(内容:抹茶碗、茶器、茶せん、茶さじ、茶巾、懐紙)
- ビーズ刺繍用ビーズ、織機他(状態など:普通)
- 食器類(5客セット品、状態など:未使用多数)

【申し込みできる人】

町内在住者
(営利目的の人や団体、18才未満の人を除く)

「ゆずってください」「ゆずります」掲載希望の人は、申込書に必要事項を記入のうえ、10月25日(火)までに環境農林課までお申し込みください。写真(画像データ)を提供いただければ、町ホームページに掲載します。申込書は、窓口で配布しているほか、町ホームページからもダウンロードできます。

なお、「ゆずります」の品の譲受けは、申込者多数の場合は10月25日(火)の締切り後に抽選を行い、10月31日(月)までに当選者に対してのみ電話で連絡します。

品物の詳しい情報が知りたい人は、環境農林課にお問い合わせください。

宇美町躍動!! 第65回福岡県民スポーツ大会(秋季大会)開催

9月24日(土)、25日(日)の二日間で、第65回福岡県民スポーツ大会(秋季大会)が筑後地域にて開催されました。町からは糟屋郡の代表として、陸上やバドミントン、ソフトテニスの競技など、19人もの監督、選手が参加し、手汗握る熱い試合が繰り広げられました。町の選手が出場した競技の大会結果は、以下のとおりです。

- ・陸上(壮年男子)..... 2位
- ・バレーボール(一般女子)・Bパート準優勝
- ・ソフトテニス(一般の部)..... 2位
- ・ソフトテニス(壮年の部)..... 3位
- ・剣道(一般女子)..... 優勝
- ・弓道(青年の部)..... 6位

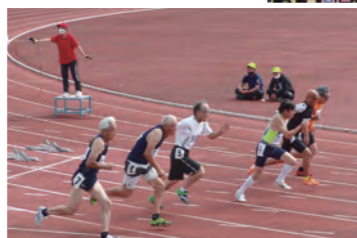

▲総合開会式の様子

◀陸上(壮年男子100m)2位の陸上部 津田 宏さん(奥2)

宇美町子ども会スポーツ交流イベント開催

9月25日(日)、宇美東中学校体育館において宇美町子ども会スポーツ交流イベントを開催しました。コロナ禍で例年の三大行事を行う事が難しく、それに代わる行事がないかと話し合いを重ね、手軽に体験できる軽スポーツの「ポッチャ」と「フロッカー」を行いました。町内の小学1~6年生約120人が午前の部と午後の部に分かれて参加し、久しぶりのイベントに笑顔いっぱい楽しむ姿が見られました。



▲フロッカーをプレーする子どもたち

◀ポッチャをプレーする子どもたち

新任教育委員のお知らせ

このたび、教育長職務代理の安川一馬さんが退任され、10月1日(土)付けで、吉村順子さんが新教育委員に任命されました。就任にあたり、「豊かな経験、整った環境、学力の保障や子どもから大人までの一生涯を通しての学びを推し進めるため、宇美町働く婦人の家し〜ず・うみで培ってきた経験を活かし、学校、保護者や地域などとの連携を深めながら取り組みたい」とあいさつがありました。



▲町長(左)と新たに任命された吉村委員(右)

JR宇美駅前のモニュメントとトイレが生まれ変わりました!

9月24日(土)、25日(日)、「塗魂ペインターズ(全国の塗装店で結成されたボランティア団体)」がJR宇美駅にある「Uの字」のモニュメントと劣化した公衆トイレの塗り替えを行いました。

日本各地から集まった塗装職人が、お手伝いに来てくれた町民の皆さんと一緒に色塗りを行い、とても綺麗な色に仕上がりました。町長から塗魂ペインターズの山添さんに感謝状をお渡ししました。



▲駅前のトイレがみるみるきれいに!



▲感謝状を受け取る、塗魂ペインターズ 山添さん(左)



▲たくさんの人の協力を経て生まれ変わりました

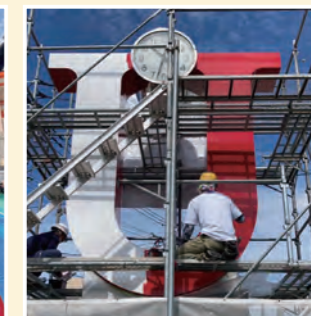

▲駅前のシンボルも鮮やかに



▲塗魂ペインターズの皆さんありがとうございました!

秋季全国火災予防運動

11月9日(水)から一週間、秋季全国火災予防運動が実施されます。この運動は、火災が発生しやすい時期を迎えるにあたり、火災予防の普及を図り、火災の発生を防止し、人的被害や財産の損失を防ぐことを目的に、毎年この時期に実施しています。

期間中は、消防団が地域の火災予防のため巡回を実施します。また、初日と最終日は、7時と21時にサイレンを鳴らし火災予防の啓発を行います。

町民の皆さんにおかれましては、暖房器具および住宅用火災警報器(電池寿命目安10年)の点検、火の始末を徹底するなど火災予防にご協力をお願いします。

問 危機管理課 防災防犯係
☎933-5500 FAX934-2275



町民憲章記念碑 除幕式

10月26日(水)10時から、役場庁舎正面玄関前にて、町民憲章記念碑の除幕式を行います。また、前日の25日(火)から式典の準備が行われます。

役場をご利用の皆さんにはご不便をおかけしますが、ご協力のほど、よろしく申し上げます。

問 総務課 人事秘書係
☎932-1111(代) FAX933-7512(代)

その他

令和4年度 宇美町人権問題啓発講演会

12月4日(日)~10日(土)は「人権週間」です。人権問題に対する正しい認識と理解を深めるための講演会を開催します。ぜひ、ご参加ください。

▶ 演題

多様な性
~トランスジェンダー
(性別不合・性別違和)
について~

▶ 講師

椎太 信さん(GID Link代表)

▶ 日時

12月3日(土)
開場:13時30分
開演:14時(16時頃終了予定)

▶ 場所

中央公民館 大ホール

▶ 定員

200人(当日先着)※予約不要

▶ その他

入場無料、手話通訳あり 託児あり(託児の申込は、11月18日(金)までに下記の問い合わせ先へご連絡ください)

※詳細は、広報うみ11月号、町ホームページなどでお知らせします。

問 社会教育課 社会教育係
☎933-2600 FAX933-2741



▶ 27日(日)

うみのおんがくかい



▶ 27日(日)

うみ野球普及事業



▶ 12月18日(日)

伝統芸能で元気と笑顔を届けようプロジェクト



▶ 12月18日(日)

生涯バドミントン事業



問 まちづくり課 共働推進係
☎934-2370 FAX934-2371

11・12月の実施予定 共働事業提案制度

11・12月に8事業が実施予定。詳細は二次元コードからご確認ください。

▶ 11月12日(土)、13日(日)

つくりばつくるば
in Umi Station



▶ 23日(水・祝)~

宇美小学校プール壁囲いアート制作



▶ 23日(水・祝)

宇美町硬式野球普及事業



▶ 26日(土)、27日(日)

宇美町スポーツフェスタ



▶ 日時

10月22日(土)
10時30分~16時30分
23日(日)
11時~16時

▶ 場所

県営天神中央公園「ふくおか交流お祭りひろば」
(福岡市中央区天神1-1
※アクロス福岡南側)

問 まちづくり課 商工観光係
☎934-2370 FAX934-2371

【日本遺産フェスティバルin関門】 「日本遺産 西の都」ブースを出展

日本全国の日本遺産関係自治体などが集結し、それぞれの日本遺産をPRする「日本遺産フェスティバル」が、山口県下関市と北九州市で開催されます。町が参加する日本遺産「西の都」も、下関メイン会場と北九州市船場広場サテライト会場で、PRブースを設置します。会場では、町の事業者も出展する予定です。日本遺産の魅力に触れることができる機会ですので、ぜひご来場ください。

▶ 日時

10月29日(土)10時~17時、
30日(日)10時~16時

▶ 場所

【下関メイン会場】
海峡メッセ下関
(山口県下関市豊前田町3-3-1)
【北九州サテライト会場】
船場広場
(北九州市小倉北区船場町3-10)

▶ 入場料

無料

問 社会教育課 社会教育係
☎933-2600 FAX933-2741



生活・暮らし

児童虐待かもと思ったら ☎189(いちはやく)

11月は「児童虐待防止推進月間」です。児童虐待はどこにでも起こりうることです。日ごろから、子どもたちに関心を持ち、「児童虐待では?」と感じることがあれば、☎189(いちはやく)へご連絡ください。連絡は匿名で行うこともでき、連絡者や連絡内容に関する秘密は守られます。

問 ともみらい課 子育て支援係
☎933-0777 FAX933-0210

催し

【来てみらん??】第13回 くおか町村フェアに出展

福岡の各町村の自慢の特産品・グルメ・加工品が大集合。ステージでは町村の伝統芸能等も披露されます。会場では、町の事業者も出展される予定です。町村の魅力に触れることができるイベントですので、ぜひご来場ください。

広告

ごとう整形外科 11/1(火)開院

見学会を開催します10/30 10:00~16:00

ご来場特典として**簡易骨密度測定**を無料にて行います。※先着順で行います。

福岡県糟屋郡宇美町宇美1丁目8-15 宇美八幡宮よこ
TEL:092-410-8581 https://g-oc.com

院長 後藤 久貴

広告

KUMON 11月無料体験学習受付中!

11/1(火)~30(水) 期間中1週間2回まで

★宇美センター 宇美 4-2-10 木村ビル 2F
(火水金) TEL957-6615 携帯 090-9075-6404 荒木

★宇美はるだ 原田 4-18-8 原田下公民館
(火金) TEL934-3180 携帯 090-1345-8634 須原

広告募集中!!

広報うみに広告を掲載してみませんか?

お問合わせ先 総務課 ☎932-1111

くまの木君

情報ステーション

歴史民俗資料館ギャラリー

①第10回 布と遊ぶ凸凹展

今回も、干支、木目込み人形、和雑貨、掛け軸などたくさん作品を展示します。和布・洋布の面白さもお楽しみください。

▼日時 10月23日(日)～30日(日)

※10月24日(月)は休館日
9時～17時(入館は16時45分まで)
※最終日は15時まで

問凸凹展事務局 上田 友子

☎090-5088-1085

②第33回 永和全国書展

永和全国書展は、指導者の手本に頼らず、自分の力で書いた作品の発表を目標にした書展です。また、二次審査の結果を公開している珍しい書展です。今回も、入賞作品三十点と審査委員の作品や、戦後の書壇を代表する津全雀仙、赤羽雲庭などの作品を展示します。

▼日時 11月15日(火)～25日(金)

※11月21日(月)は休館日
8時30分～17時(入館は16時45分まで)

※最終日は15時まで

①、②共通

▼場所 歴史民俗資料館 2階町民ギャラリー

問中村山南

☎933-2430

福岡Iブロック文化講演会 開催

町に所在する日本最古の古代山城「天野城跡」を中心に、町の歴史について講演会を開催します。

▼演題 日本遺産「西の都」構成文化財「天野城跡」と宇美の歴史

▼講師 松尾尚哉さん(宇美町教育委員会 学芸員)

▼日時 11月26日(土)

14時～15時45分(開場・受付は13時30分から)
オープニングアクト 宇美太鼓による演奏 14時～14時20分

▼参加費 無料

▼定員 410人

▼その他 申込不要・先着順

主催 福岡Iブロック協議会
共催 宇美町・宇美町教育委員会
後援 福岡県文化団体連合会

問宇美町文化協会

☎933-2784(毎週火・木の)

ソフトバレーボール参加者募集

ふみの里スポーツクラブによるママさんソフトバレーボールサークルへの参加者募集です。30～70代まで幅広く活動しています。

ふみの里スポーツクラブによるママさんソフトバレーボールサークルへの参加者募集です。30～70代まで幅広く活動しています。

▼日時 11月2日(水)、16日(水)、30日(水)、12月7日(水)

19時30分～21時30分

▼場所 南町民センター 体育館

▼対象 成人女性

▼定員 10人程度
▼参加料 4回1,000円を11月2日(水)に会場でお支払い

▼申込方法 次の申込先へ電話

■問NPO法人ふみの里スポーツクラブ
☎080-7004-1439

第7回かすや6町交流キルト&ハンドメイドフェア

かすや6町交流キルトの会では、感染対策を万全にして、第7回かすや6町キルト&ハンドメイドフェアを開催する予定です。今回は最後のフェアになります。皆様のご来場をお待ちしています。

▼日時 11月12日(土)・13日(日)

10時～16時
※アザレアホールは12日(土)のみ夜10時まで観覧可。

▼会場 アザレアホール(須恵町文化会館ほか2か所)

【表彰式】
▼日時 11月27日(日) 13時30分～
▼場所 アザレアホール須恵
※表彰式終了後、作品展示場でギャラリートークを行います。ただし、

▼主催 かすや6町交流キルトの会
▼後援 糟屋中南部地域広域連携プロジェクト推進会議
▼留意事項
①発熱などの症状のある人の入場はお断りします。その他、来場にあたってはマスクの着用を厳守していただきます。
②新型コロナウイルス感染拡大状況により直前に中止、延期になる場合がございますので、あらかじめご了承ください。

問かすや6町交流キルトの会

宇美町担当(柴田)

☎080-3228-2335

第50回糟屋地区美術展開催

糟屋地区美術展(糟屋地区文化協会連合会主催)は、伝統ある公募美術展です。糟屋地区の美術愛好家に広く親しまれ、毎年素晴らしい力作が出品されています。皆さんの多数のご来場をお待ちしています。

▼日時 11月22日(火)～27日(日)

10時～17時

▼場所 アザレアホール須恵

▼部門 日本画・洋画・陶芸・工芸彫刻・書・写真
▼観覧料 無料

【表彰式】

▼日時 11月27日(日) 13時30分～
▼場所 アザレアホール須恵
※表彰式終了後、作品展示場でギャラリートークを行います。ただし、

まちの案内板

問・・・問い合わせ先

申・・・申し込み先

「2023年版福岡県民手帳」販売

福岡県民手帳(2023年版)を11月1日(火)から販売します。福岡各地の催しなど、情報満載です。各市町村の基礎データ、観光施設情報など、2冊のデータ集つきです。

- ・ポケット判(黒、ワインレッド) 500円
- ・標準判(黒、紺、ワインレッド、パール) 600円
- ・ハンドブック判(黒) 1,000円

▼販売場所 まちづくり課(西館1階)

▼販売期間 11月1日(火)～12月28日(水)まで(在庫なくなり次第終了)

問まちづくり課 まちづくり政策係
☎932-1111(代) FAX933-7512(代)

罹災証明書および被災証明書について

地震、暴風、大雨などの自然災害により住家などへ被害を受けた際に、保険請求の手続きや公的支援の提出資料などのために、証明書が必要になる場合があります。このような場合に、町では「罹災証明書」または「被災証明書」を発行します。

※状況により、他の書類が必要になる場合がありますので、まずは危機管理課へお尋ねください。

問危機管理課 防災防犯係
☎933-5500 FAX934-2275

また「学習支援者」も随時募集中です。登録を希望する人は問い合わせ先までお問い合わせください。詳細や学習支援者名簿は町ホームページをご覧ください。



▼日時 学習支援者に直接連絡し、日時や内容を調整。

▼場所 町内。会場の確保・準備は申込団体で調整。

▼対象 町内在住・在勤および在学する人で構成され、参加人数が5人以上の団体。

※営利、宗教および政治目的の利用は不可。

▼申込方法・申込期間 問い合わせ先にお問い合わせください。

社会教育課が学習内容に応じて学習支援者を紹介します。学習支援者に連絡し、日時や内容について調整後、「利用申請書」を社会教育課に提出してください。活動終了後は「利用報告書」をご提出ください。

▼派遣料 申込団体での派遣料負担なし。必要な材料費などは申込団体が負担。

問社会教育課 社会教育係
☎933-2600 FAX933-2741

全国一斉Jアラート訓練

国から配信された情報を、Jアラート(全国瞬時警報システム)で受信し、防災行政無線で放送します。

訓練放送のため、災害とお間違えにならないよう、お気をつけください。※気象や地震などの状況で中止することがあります。

▼日時 11月16日(水) 11時から

▼場所 町内全域

問危機管理課 防災防犯係
☎933-5500 FAX934-2275



学習支援者派遣事業

社会教育課では、さまざまな知識や技能を持った方々を「学習支援者」として登録し、学習を希望する団体に派遣しています。

現在、延べ49人の学習支援者(個人・団体)が登録されており、学校や保育園、学童保育所などで利用されています。

派遣を希望する団体を随時受け付けています。この事業を活用して、さまざまなことを学んでみませんか?

広告

ヘアサロン CARAT カラット
トライアル宇美店 ☎050-5438-7818
宇美町ゆりが丘1丁目5-1 トライアル宇美内 タイムサービス 9:30-15:00

根元染(ハーブ)カラーゲントリートメント付
男女 カット ¥560 ¥1200

求人専用 ☎080-7000-2187 高齢者・プランク有歓迎 1日3HからOK

西日本典礼 お葬式に参列できない方へ... WEB葬儀(葬儀中継)配信無料!

株式会社ラック 経済産業省 許可番号 8002号

家族葬 を考えている方に 選ばれているプラン

福岡近郊に25会場

24時間365日受付 お気軽にご相談ください ☎0120-486-956

まずは資料請求から! WEBから簡単お葬式相談 申し込みも受付け可能! LINEで無料お葬式相談 申し込みも受付け可能! 10:00-18:00

西日本典礼 公式 検索

宇美町からのお知らせ

まちの話題

まちの案内板

情報ステーション

お知らせ

新型コロナウイルス感染症拡大防止対策のためギャーリートークは中止することがあります。

宇美町文化協会事務局
☎9333・2784

コンテナガーデンニング教室開催

粕屋南部農振連で、コンテナガーデンニング教室を開催します。季節の植物、花々を使って寄せ植えを一緒に作りませんか？ぜひご参加ください！

▼日時 11月22日(火) 10時～(受付9時30分)

▼場所 J A 粕屋南部育苗センター (糟屋郡須恵町大字旅石204)

▼対象 町内在住の人

▼定員 7人(先着順、要事前申込)

※定員になり次第申込終了。事業者などの参加はできません。

▼参加費 1人3,000円(材料費)

▼申込方法 次の申込先へ電話

▼申込期間 11月1日(火)～14日(月)9時～17時(土・日・祝日除く)

▼その他 土や花苗を扱いますので、汚れてもいい服装で、必ず軍手をお持ちください。

申・圃 J A 粕屋南部プラザ
☎9355・2120

社会保険労務士による年金相談

社会保険労務士会では、日本年金機構からの委託で、予約制にて年金受給に関する相談や裁定請求書の受付に応じます。(障害年金を除く)

行していただくために、納税意識の向上に向けた取組を行っています。11月11日(金)～17日(木)は、国税局および税務署を中心に「税を考慮する週間」が実施されます。

国税庁「税を考慮する週間」を是非、ご覧ください。

香椎税務署
☎6611・1031



国税庁のホームページでは「国税庁の取組」や「税に関する情報」を紹介！

税を考慮する週間 検索

<https://www.nta.go.jp>

戦没者遺骨のDNA鑑定の実施

厚生労働省では、DNA鑑定で戦没者遺骨の身元を特定して、ご遺族のもとへ返還する事業を行っています。今般、戦没者遺骨を収容できた地域について、ご遺族と思われる人からの申請で照合調査を行い、DNA鑑定を実施します。戦没地が不明などお迷いの人もまずはご相談ください。

▼鑑定料 無料(全額国が負担)

▼申請方法 次のお問い合わせ先へご連絡ください。

厚生労働省 社会・援護局 事業課 戦没者遺骨鑑定推進室
☎03-3595-2219
FAX 03-3595-2229

▼日時 10月25日(火)、11月8日(火)9時30分～16時(12時～13時を除く)

▼場所 志免町 生涯学習センター

※相談会場のご予約はできません。

宇美町東福岡年金事務所
☎65117967または7968

第5回自衛官候補生の募集

▼応募資格 日本国籍を有する18歳以上33歳未満の男女

▼受付期間 9月6日(火)～11月4日(金)

▼試験日

1次試験…筆記試験
11月13日(日)～15日(火)

2次試験…口述試験および身体検査
男性…11月19日(土)
女性…11月20日(日)

▼試験場所

1次試験 WEB試験予定
2次試験 福岡駐屯地

自衛隊福岡地方協力本部 福岡募集案内所
☎672・3255

ひとり親家庭のための「コンピュータサービス検定表計算部門3級講習会」開催

Excelの基本操作から、表、グラフ作成、関数を学習し、コンピュータサービス技能評価検定表計算部門3級の取得をめざします。

▼日時 12月13日(火)～令和5年2月3日(金)の間の火・水・金

※詳しい日時は、福岡県母子寡婦福祉連合会ホームページをご確認ください

「宇美町生涯学習情報」しず・らみ行事の案内

①生涯学習月間
しず・らみフェスタ
コロナ禍であっても、出来ることを工夫しフェスタを行います。

▼日時 11月20日(日) 9時30分～13時30分

▼内容 ステージ発表・作品展示

▼イベント 包丁研ぎ・まな板削り・住宅相談手作りシヨップ青島エカフェ

②冬を楽しむ寄せ植え講座
講師がプライドをかけて選んだ苗で作る素敵な寄せ植えです。

▼日時 12月10日(土) 10時～12時

▼講師 園芸家 ココスガーデン店長 吉原春造さん

▼定員 22人(先着順)

▼教材費 一式3,800円

▼受講料 無料

(お子さん同伴は不可)

①、②共通
申・会場所 しず・らみ
しず・らみ
☎93210365
FAX 93210578
shes-umi@mail.town.umi.fukuoka.jp

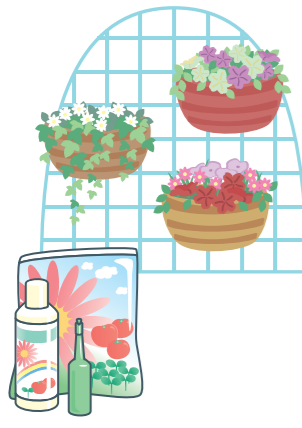

ださい。

▼試験予定日 令和5年2月7日(火)

▼場所 クローバープラザ(春日市原町3-1-7)

▼対象

- ひとり親家庭の人、寡婦の人で資格を活かし就職または転職を希望している人
- 講習会の全日程に出席できる人

▼受講料 無料

※検定料とテキスト代の一部負担金として6,000円は自己負担

▼定員 20人

▼申込方法 受講申込書に記入のうえ、福岡県ひとり親サポートセンターに郵送またはFAX

▼申込期限 11月21日(月)※必着

▼その他 託児あり(事前予約制、対象年齢は原則1歳～就学前まで)

福岡県ひとり親サポートセンター
☎584・3931
FAX 584・3923

全国斉「女性の権利ホットライン」強化週間

夫・パートナーからの暴力、職場でのセクハラ、ストーカーなど、女性に関する人権問題のご相談を受け付けます。

法務局職員と人権擁護委員が相談に応じます。秘密は厳守されますので、どんな些細なことでも、ひとりでもご相談ください。

▼ホットライン電話番号
☎0570・070・810 (全国共通)

宇美町消防団 団員募集!

地域の防災、一人ではふみ出しづらいけど、地域の仲間たちと一緒に楽しくできる。

活動内容など詳しくは、お近くの消防団へお問い合わせまたは、次の二次元コードからご確認ください。

宇美町消防団 防災防犯係
☎9333・5500
FAX 9334・2275



消費生活相談窓口

悪質商法、架空請求、商品問題、不セ電話詐欺などの消費者トラブル、お気軽にご相談ください。

かすや中南部 広域消費生活センター
☎9366・1594
月～金曜日開設
相談時間10時～15時30分

宇美町消費生活相談窓口
☎9342・2258
火曜日開設
相談時間10時～15時30分

消費者ホットライン (局番なし)188(いやや!)
※現在、新型コロナウイルス感染症拡大防止のため、電話相談のみ実施しています。

▼期間 11月18日(金)～24日(木)

▼相談料 無料

▼受付時間

11月18日(金)、21日(月)、22日(火)、24日(木)は、8時30分～19時
19日(土)、20日(日)、23日(水)・祝日は、10時～17時

福岡法務局 人権擁護部
☎739・4151

裁判員・検察審査員の年齢が18歳以上に

法改正により、裁判員や検察審査員になることができる年齢が20歳以上から18歳以上に引き下げられました。令和5年の裁判員や検察審査員の候補者には11月頃に通知書が送付されます。

各制度の詳しい情報は、<https://www.sabarin.courts.go.jp/>

・裁判員制度ウェブサイト
<https://www.sabarin.courts.go.jp/>

・検察審査会ホームページ
<https://www.courts.go.jp/links/kensin/>

11月11日(金)～17日(木)は「税を考慮する週間」

国税庁では、日頃から国民各層・納税者の皆さんに租税の意義、役割や税務行政の現状を、より深く理解し、自発的かつ適正に納税義務を履

福岡第一検察審査会事務局
☎7811・3141

宇美町で開催している 手話奉仕員養成講座の内容を紹介!

一緒に覚えると覚えやすい単語

上手 (うま) 右手を左腕に沿って下ろします。

下手 (うた) 右手を左腕に沿って跳ね上げます。

企業・宇美町聴覚障害者部会・宇美町手話の会
問・健康福祉課 障がい福祉係
☎9342・2278 FAX 9333・7512



季節の一句

糟屋冬野宇美句会投句集
兼題 「雁来紅」「ももこ」「虫」

目耕の あうらを叩く 床の虫 土筆 享

もろこしの見事な並び歯を拒む 道子

開店のケーキ屋前の葉鶏頭 道子

あるがまま生き抜く覚悟雁来紅 榮子

11月 保健事業

Table with 3 columns: 日 (Date), 名称 (Name), 日時・場所 (Time/Location). Rows include 3歳児健康診査①, 1歳6か月児健康診査, 3歳児健康診査②, 7か月児健康診査, 4か月児健康診査, 赤ちゃん健診.

- 乳幼児健康診査・はじめまして赤ちゃん健診の対象児のご家庭には、健診日ごとにご案内を郵送します。
新型コロナウイルス感染拡大防止として、密にならないように受付時間を分けてご案内します。

11月 休日の在宅医

Table with 3 columns: 日 (Date), 外科 (Surgery), 内科・小児科・歯科 (Internal/Pediatrics/Dentistry). Lists various clinics and their locations for the month.

- 時間：9時～17時
上記時間以外は福岡県救急医療情報センター(☎471-0099)または粕屋南部消防署(☎935-5111)へ確認してください。

11月の予定

図書館

5日(土)、19日(土) わくわくおはなし会(幼・小低学年向け)
10:30～11:00 図書館おはなしのへや
9日(水)、23日(水・祝) にこにこおはなし会(乳幼児向け)
10:30～11:00 図書館おはなしのへや
27日(日) 文庫本リサイクル
10:00～なくなり次第終了 図書館内

相談

1日(火) 暮らし・行政相談
13:00～15:30
場所 老人福祉センター(くすの杜)
10日(木)、24日(木) 弁護士相談
13:30～15:30
場所 老人福祉センター(くすの杜)
17日(木) 心配ごと相談
9:30～12:30 受付12:00まで
場所 老人福祉センター(くすの杜)

納期カレンダー

Table with 4 columns: 税目 (Tax Item), 期 (Term), 納税期限 (Payment Deadline), 曜日 (Day of Week). Lists taxes like 固定資産税 and 国民健康保険税.

その他

7日(月) マイナンバーカード夜間窓口 17:15～20:00
13日(日) 日曜窓口 マイナンバーカード関連(交付、電子証明書更新、申請書発行)
9:00～12:00 証明書発行(税証明書以外)、印鑑登録
17日(木) 世代間交流子育てサロン(てくてくひろば)
10:00～12:00 場所 うみハピネス・貴船公園
24日(木) おもちゃ病院
10:00～12:00 場所 しえず・うみ
25日(金) 夜間窓口 17:15～20:00
26日(土) マイナンバーカード休日窓口 9:00～12:00

11月の休館日

Table with 3 columns: 場所 (Location), 電話番号 (Phone Number), 休館日 (Closed Days). Lists various community centers and their closure dates.

※中央公民館・住民福祉センターは11月21日(月)(予定)まで休館しています。

令和4年 11月 ごみ収集日確認表

お手持ちのカレンダーに書き写すなどしてご活用ください。

Table with 8 columns: 自治会 (Municipal Office), 分別 (Separation), 朝8時までに (Before 8 AM), 夜9時までに (Before 9 PM), もえるごみ (Burnable Waste), 容器包装プラスチック (Plastic Containers), 空き缶 (Empty Cans), ペットボトル (PET Bottles), 金属類 (Metals), もえないごみ (Non-burnable Waste).

※住居表示の町名と、自治会名とは、異なっています。例：明神坂△丁目には、大名坂自治会、下宇美自治会、上宇美1自治会が含まれます。

上水道の漏水は指定業者へ

水道管の修理は、町の指定を受けた指定給水装置工事業者であれば、施工することができます。
建築時の工事業者など、お住まいの配管状況などを把握している事業者やご近所、お知り合いのご紹介などで、町の指定を受けた事業者から選択してください。

問 上下水道課 上水道管理係
☎934-2224 FAX933-7512(代)
※土日祝日および夜間の問い合わせ
障子岳浄水場 ☎932-0252(6時～23時)

宇美町防災気象情報
雨量や河川水位・ライブカメラ・災害速報・気象警報や注意報・防災行政無線の放送内容など
URL http://www.jwaq.net/umi/

宇美町防災メール
防災行政無線の放送内容や災害避難情報などをメールであなただけにお知らせします。
entry-umi@bousai-mail.jp
※空メールを送信し、その返信メールの内容に従って登録してください。



9月25日(日) 宇美小学校区において防災避難訓練が 実施されました。

新型コロナウイルス感染症の影響を考慮し、参加できる範囲での実施でしたが、宇美小学校区コミュニティ運営協議会が主体となって、地震や水害など各自治会で独自に災害を想定し、避難を実施しました。

宇美小校区を管轄する消防団とも連携し、災害に対する意識の高揚に努めました。



▲対策本部で避難状況の報告を受ける岩松会長、山田副会長



▲ハピネス横に避難している様子

問 まちづくり課 共働推進係 ☎934-2370 FAX934-2371

宇美町歴史探検



日本遺産構成文化財

国特別史跡大野城跡⑩

【前回の続き】

大野城跡から発見された文字が書かれた土器は、奈良時代(700年代)に作られた須恵器と呼ばれる種類のもので、お皿の形をしています(直径十九センチメートル)。

さて、文字についてですが、「館」という文字が書かれていると考えられています。

「館」は「館」の異字体ですが、古代・中世の東北では、防御施設がある城館のことを館と呼んでいました。

このことから、四王寺自治会の住宅地付近には、大野城の中枢施設となる建物があったと推測されています。

では、どのような建物があり、どのような人たちがいたのでしょうか。

次号は、この内容について解説します。



▲文字部分の拡大

問 社会教育課 社会教育係

☎93332600 FAX93332741



今月の納付期限

町県民税第3期、国民健康保険税第5期、
後期高齢者医療保険料第4期

▶ 10月31日(月)

広告

人に深く、暮らしにあたたかく。

株式会社まつだ
MATSUDA CO., LTD.

ハートプラザ宇美 ハートプラザ平成苑
精屋部宇美町宇美中央三丁目22-1 精屋部志免町志免東三丁目14-18
TEL 092-932-4444 TEL 092-936-2580

ハートプラザ立花 まつだサポートセンター
精屋部新宮町夜白六丁目9-17 福岡県糟屋郡須恵町大字須恵720-1
TEL 092-963-1000 TEL 092-957-0044

あんしん サポートシステム **M CLUB** (エム・クラブ)

伝統工芸博多織

もりおーる

森博多織株式会社 ☎ニロ
宇美町桜原3丁目4-7 Tel:092-932-0577

11月より、当社工場内
リニューアル工事開始!

防災行政無線の放送内容を電話で確認できます。▶▶▶ ☎0120-898-255

人の動き(令和4年9月30日現在) ●世帯数…16,482世帯(7)
●人口…37,221人(50)(男18,253人(7人)/女18,968人(43人))

広報のみの配布に関する問い合わせは
総務課情報管理係まで
☎932-1111(代) FAX933-7512(代)

広報のみ

◆発行…令和4年10月14日 ◆編集…宇美町総務課 ◆印刷…株式会社四所
〒811-2192 福岡県糟屋郡宇美町宇美五丁目1番1号
☎092-932-1111(代) FAX 092-933-7512(代)
URL…ホームページ https://www.town.umig.jp/

by MORISAWA