



# フリスビードッグ 日本一!!

JFA JAPAN FINAL  
GRAND CHAMPIONSHIP 優勝  
吉武竜司さん&LUSHちゃん



## 主な内容

- P2 人権の花運動～ひまわりの花が咲きました～
- P11 フリスビードッグで日本一

本誌に掲載されているイベント情報などは、8月2日(火)時点のものです。新型コロナウイルス感染拡大防止のため中止する場合がありますので、お出かけの際は事前にご確認ください。

# 忘れていませんか？ 定期予防接種

子育て応援アプリ「うみにょん」を使って簡単に予防接種管理ができます。「うみにょん」はGoogle Playストア(Google)もしくはApp store(Apple)からダウンロードできます。



Google Play ストア (Google)



App store (Apple)

定期予防接種は、予防接種法によって対象疾病、対象者および接種機関などが定められた予防接種です。予防接種には病気ごとにそれぞれ接種に適した時期があります。接種対象年齢を確認のうえ接種対象年齢内で接種しましょう。

接種対象年齢、接種間隔を過ぎると定期予防接種ではなく任意接種となります。任意接種の際は、費用などご本人負担となりますのでお気をつけください。

詳しい接種間隔などの内容は、町ホームページをご確認ください。

## 子どもの定期予防接種

| 定期予防接種の種類                      | 回数   | 接種対象者   |
|--------------------------------|--|---|
| B型肝炎                           | 初回 2回<br>追加 1回                               | 生後1歳に至るまでの間にある者   |
| 四種混合<br>(ジフテリア・百日せき・破傷風・ポリオ)   | 1期 初回 3回<br>追加 1回                            | 生後3か月～生後90か月に至るまでの間にある者   |
| 二種混合(ジフテリア・破傷風)                | 1回   | 11歳以上13歳未満の者  |
| BCG(結核)                        | 1回   | 生後1歳に至るまでの間にある者   |
| ロタウイルス                         | ロタリックス 2回<br>ロタテック 3回                        | 生後6週～24週までの間にある者<br>生後6週～32週までの間にある者  |
| MR<br>(麻しん・風しん混合)              | 1期 1回<br>2期 1回                               | 生後12か月～生後24か月に至るまでの間にある者<br>5歳以上7歳未満の者(年長児)   |
| 水痘(水ぼうそう)                      | 2回   | 生後12か月～生後36か月に至るまでの間にある者  |
| 日本脳炎                           | 1期 初回 2回<br>追加 1回<br>2期 1回                   | 生後6か月～生後90か月に至るまでの間にある者<br>9歳以上13歳未満にある者  |
| 子宮頸がん                          | 3回   | 12歳となる日の属する年度の初日から<br>16歳となる日の属する年度の末日までの間にある女子   |
| ヒブ<br>*接種開始時期で接種回数が異なります。      | 初回 3回<br>追加 1回<br>初回 2回<br>追加 1回<br>1回       | 生後2か月～生後7か月に至るまでの場合<br>生後7か月～生後12か月に至るまでの場合<br>生後12か月～生後60か月に至るまでの場合                          |
| 小児用肺炎球菌<br>*接種開始時期で接種回数が異なります。 | 初回 3回<br>追加 1回<br>初回 2回<br>追加 1回<br>2回<br>1回 | 生後2か月～生後7か月に至るまでの場合<br>生後7か月～生後12か月に至るまでの場合<br>生後12か月～生後24か月に至るまでの場合<br>生後24か月～生後60か月に至るまでの場合 |

問 こどもみらい課 子育て支援係 ☎933-0777 FAX933-0210

# 人権の花運動

～ひまわりの花が咲きました～



宇美小学校、原田小学校、井野小学校の3年生が人権の花「ひまわり」を育てています。

子どもたちが4月に種まきをしたあと、水やりや草取りを頑張り、大切に育てたひまわりが大きな花を咲かせました。

太陽に向かって大きく育ったひまわりを見て、子どもたちも笑顔いっぱい「水やり頑張ったよ!」「大きな花が咲いて嬉しい」と話してくれました。

人権の花「ひまわり」を育てることによって「命を大切に作る心」「助けあう心」「思いやりをもつ心」を育ててくれたことと思います。



問 社会教育課 社会教育係 ☎933-2600 FAX933-2741



## 住まなくなった家、登録しませんか

町では、空き家の有効活用を通して移住定住の促進や地域の活性化を図るため、「空き家バンク」を運用しています。

### 空き家バンク制度のご案内

#### 空き家バンクとは

この制度は空き家を「売りたい人」、「貸したい人」に空き家情報を登録していただき、その空き家に関する情報を公開し、空き家の利用を希望する人へ情報提供する制度です。空き家または、今後空き家になる予定の物件をお持ちの人で、登録を希望する人は都市整備課までご相談ください。

- ・売買、賃貸借契約に関する手続きは、町と協定を結んでいる町内の宅地建物取引業者（宅建業者）が行いますので、安心してご利用いただけます。
- ・空き家バンクへの登録は無料ですが、成約の際には宅地建物取引業法に定める仲介手数料が発生します。

※空き家バンクへの登録と利用の流れ(概要)

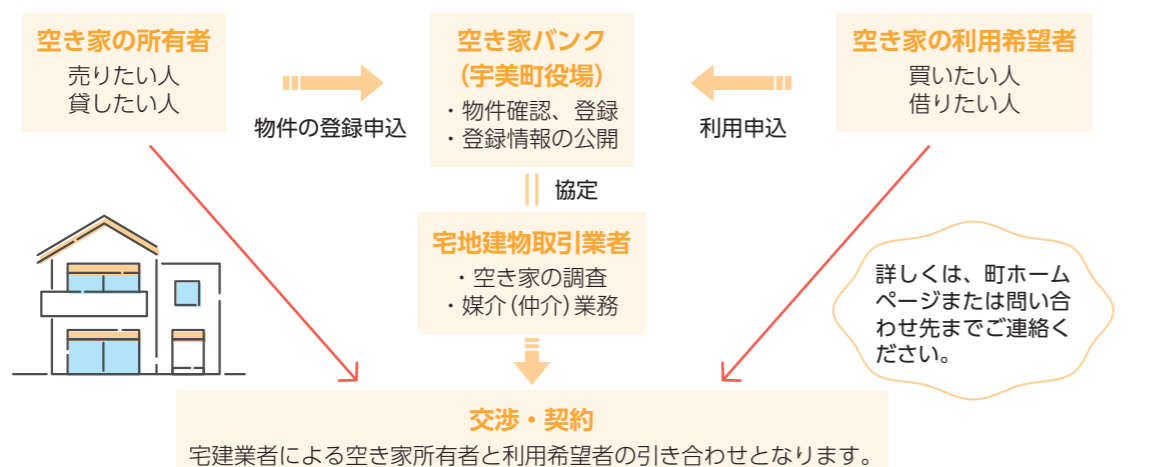

問 都市整備課 公園・都市計画係 ☎932-1111(代) FAX933-7512(代)



## マイナンバーカードの申請はお済みですか？

▶最大20,000円分のポイントがもらえるマイナポイント第2弾キャンペーンの対象となる、マイナンバーカードの申請期限は9月末です。

▶5000円分の商品券がもらえる「マイナポイントプレミアム商品券」事業の対象となる、マイナンバーカードの申請期限は10月末までです。

マイナンバーカードの申請から受け取りまで、約1か月かかりますので、早めの申請をお勧めします。

▶宇美町役場窓口で申請サポートを行っています。

- ・場 所 宇美町役場②番窓口
- ・写真撮影 無料
- ・持ってくるもの 本人確認書類(運転免許証、健康保険証、年金手帳など)



問 住民課 住民係 ☎932-1111(代) FAX933-7512(代)



## 上水道基本料金が減免とならない世帯へ生活支援品として指定ごみ袋を配布

広報うみ7月号でお知らせしたとおり、新型コロナウイルス感染症拡大に関連した経済的影響を踏まえた支援策として、上水道基本料金の8月～10月請求分の3か月分を減免します。

井戸水など上水道以外の水を使用していて、減免の対象ではない人には、生活および事業支援品として上水道基本料金の減免相当額の町指定ごみ袋を配布します。

#### ▶対象要件

町の上水道を利用していない(井戸水などを利用している)世帯または事業所  
 ※事業所については、もえるごみまたは資源ごみの処理申請を町に行っていること。  
 申請内容をふまえて、もえるごみまたは資源ごみの袋を配布。

#### ▶配布枚数

一般家庭/家庭用もえるごみ袋 1か月あたり2袋(20枚) (最大6袋(60枚))  
 事業所/事業所用もえるごみまたは資源袋 1か月あたり1袋(10枚) (最大3袋(30枚))  
 ※上水道料金減免期間に途中転入などをした人は配布枚数を調整。

#### ▶配布方法

8月下旬頃から順次郵送します。  
 配布を受けるための申請は必要ありません。

問 環境農林課 環境衛生係 ☎932-1111(代) FAX933-7512(代)

## 新型コロナウイルスワクチン接種のお知らせ

### ▶4回目接種について

4回目接種を7月から開始し、対象の人には随時接種券を発送しています。高齢者施設従事者、医療従事者などで接種を希望する人は、申請が必要です。ワクチンは、3回目接種と同様で、ファイザー社またはモデルナ社となっています。



接種券発行申請用  
二次元コード

### ▶予約について

新型コロナウイルスの感染者増で、3回目までの予約も増えています。まだワクチン接種をしていない人で、接種を希望する人はお早めに予約をお取りください。

問 健康福祉課 健康長寿係(コロナワクチン担当) ☎932-4897 FAX286-5477

## 医療費通知(医療費のお知らせ)をご存知ですか

国民健康保険をはじめ公的医療保険では、医療機関を受診した際に窓口で医療費の一部(一部負担金)を支払うだけで医療を受けることができるので、医療費の総額が意識しにくい仕組みになっています。

そこで宇美町国民健康保険では、医療費負担の仕組みや健康についてご理解いただくために、年6回(2か月ごと)「医療費通知(医療費のお知らせ)」を世帯に郵送し、皆さんの医療費をお知らせしています(世帯の中に受診者がいなければ通知はありません)。

医療費は皆さんが納める保険税などでまかなわれています。医療費通知をご覧いただき、受診状況をふり返り、健康な体づくりや、病気の早期発見・早期治療を心がけて、国民健康保険事業の健全な運営にご協力ください。

医療費通知は、確定申告の医療費控除の手続きに使用可能です。ただし、実際に医療機関で支払った額と医療費通知に記載された額が一致していない場合は、実際に支払った額に訂正して申告してください。なお、医療機関などから請求が遅れた場合や請求内容の審査が遅れている場合など、医療費通知に記載のない医療費については、別途領収書が必要になります。

問 住民課 国保医療係 ☎932-1111(代) FAX933-7512(代)

▶送付時期など

| 診療対象月   | 送付時期 |
|---------|------|
| 1.2月分   | 4月   |
| 3.4月分   | 6月   |
| 5.6月分   | 8月   |
| 7.8月分   | 10月  |
| 9.10月分  | 12月  |
| 11.12月分 | 2月   |

## 拠点回収ボックスに危険ごみ以外のものを入れないでください

照明器具や電源コード、懐中電灯、時計などの金属類が混入しているケースが目立っています。(写真はすべて危険ごみ以外)正しく分別して排出してください。

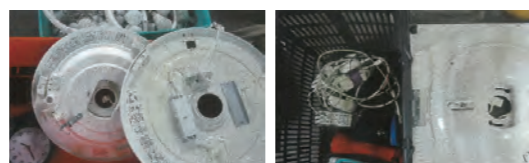

▶危険ごみの対象となるもの

**スプレー缶・カセットボンベ**  
中身は使い切り穴を開けずに回収ボックスに入れてください。

**蛍光灯**

**電池**

**体温計\***

\*割れている蛍光灯管・体温計は「陶器・ガラス等」の収集日に出してください。

問 環境農林課 環境衛生係 ☎932-1111(代) FAX933-7512(代)

## 人事異動(昇格)のお知らせ

昇格(8月1日付)

主幹【財政課主幹】 松田 充広(都市整備課公園・都市計画係長)

【税務課主幹】 平 篤範(健康福祉課健康長寿係長)

係長【まちづくり課共働推進係長】 持田 亮(総務課主査)

問 総務課 人事秘書係 ☎932-1111(代) FAX933-7512(代)

受講者募集

## 令和4年度 中央公民館講座 ビビっと★うみラボ

(以下すべての講座に共通)

- ▶場所 うみ・みらい館 2階 多目的ホール
- ▶申込方法 電話・FAX・メールのいずれかで希望講座、氏名、年齢(学年/学校名)、住所、電話番号、メールアドレスを伝えてください。メールの場合、各講座の二次元コードを読み取ると、メール送信画面になります。  
※応募者多数の場合、抽選し、当選者には詳しいご案内を送付。

小学  
4~6年生  
対象

### プロのデザイナーさんとミニブックを作ろう! 9月24日(土) 9時30分~12時

- ▶講師 八並 智子さん(8273.design)
- ▶対象 町内在住の小学4~6年生
- ▶参加費 300円
- ▶定員 20人
- ▶申込期間 9月9日(金)※締切日以降、定員に達していない場合がありますので、お問い合わせください。

プロデザイナー・八並さんからデザインについて学び、「宇美町の推し(おすすめ)スポット」を紹介するミニブックをデザインします!



- 今後の予定 10月22日(土) 【親子】秋の自然たんけん隊
- 12月17日(土) 宇美神楽体験



託児あり

### 大人のためのマネープラン・ライフプラン 9月16日(金) 10時~12時

人生において必要不可欠なお金の話や生活の知恵を学びましょう!

- ▶講師 桑野 道子さん(福岡県金融広報委員会)
- ▶対象 18歳以上の町内在住者 ※未就学児と一緒に受講できません。託児をご利用ください。
- ▶託児 要予約(生後6か月~就学前)1回につき100円/1人 ※定員あり(予約締切9月2日(金))
- ▶参加費 無料
- ▶定員 20人
- ▶申込期間 9月2日(金)※締切日以降、定員に達していない場合がありますので、お問い合わせください。



- 今後の予定 10月19日(水) うみさ・ん・ぼ
- 11月9日(水) 日本遺産の町 うみII
- 12月9日(金) アンガーマネジメント~怒りの感情と上手に付き合う方法~



### スマートフォン「超初心者編」募集中

中央公民館講座では、6月からスマートフォンの使い方について「超初心者向け講座」を開催しています。参加した多くの人から「良かった。丁寧な説明で分かりやすい。」など好評を得ています。また、「もう一度習いたい。」と、再度申し込む人も多数います。今後もスマートフォンを持っていても操作方法がよく分からず困っている人向けに講座を開催します。ぜひ、お申込みください。

▶講座内容

- 午前の部 はじめて編 画面を見てみよう/通知について/「ギガ」ってなに?/文字入力を楽にする方法
- 午後の部 使ってみよう編 いろいろな検索のテクニック/アプリで広がるスマートフォン活用/グーグルレンズ体験

▶講座日程 ※昼食会場はありません。

| 開催日       | 受付締切日     | 時間               |
|-----------|-----------|------------------|
| 10月26日(水) | 10月12日(水) | 10:00~15:00      |
| 10月27日(木) |           | (休憩:11:30~13:30) |

- ▶対象 18歳以上の町内在住者でスマートフォン操作に不慣れな人(スマートフォンをお持ちの人、当日までに準備できる人)



今後の開催講座については、町広報誌や町のホームページをご覧ください。

※新型コロナウイルス感染拡大防止策を講じて実施します。※新型コロナウイルス感染症の状況により、内容の変更や中止する場合があります。

申・問 社会教育課 社会教育係 ☎933-2600 FAX933-2741 ✉syakai@town.umi.lg.jp



問い合わせ先  
まちづくり課  
共働推進係  
☎ 934-2370  
FAX934-2371

このコーナーでは、ボランティアなどの公益的な町民活動をしている人や団体を応援し、ボランティアの「はじめの一歩」のきっかけになるような記事を掲載しています。

## 収集ボランティア

収集ボランティアは、誰でも身近で取り組みやすいボランティア活動の1つです。使用済みのものなどを分別・整理して寄付すると、専門の関係機関でお金や物品と交換され、さまざまな活動に役立てられます！

ふみらぼで集めたペットボトルキャップは、(株)プラテクノマテリアル様を通じて、「i サイクル事業」に活用されています。

令和3年度にふみらぼで収集したペットボトルキャップは542Kgで、低栄養児10人の36日分のミルクと交換しました。

誰でも簡単に始めることができる「収集ボランティア」。皆さんも始めてみませんか？



ペットボトルキャップ  
※水でゆすいだものをお持ちください。



ラオス・フィリピンでの母子保健事業

◎宇美町ボランティア・町民活動支援センターふみらぼでは、ペットボトルキャップ、プルタブを回収しています！ご協力よろしくお願います。

▶収集場所  
ふみらぼ(働く婦人の家「し〜ず・うみ」内(平和1-14-1))



不要品を有効活用して、資源の節約とごみの減量に取り組みましょう！

## いきいきリサイクル情報

問い合わせ先  
環境農林課 環境衛生係  
☎932-1111(代) FAX933-7512(代)

不要品を有効に活用して、資源の節約とごみの減量に取り組みましょう！

### ゆずってください

- ・ベイブレードのロングワインダー、ワインダー
- ・トミカサイクロンインターセプターブラックマックス

### ゆずります

- ・ゴルフセット5本  
(内容:パター、ドライバー、4番、7番、14番、状態など:中古品)
- ・エプソン純正インクカートリッジ  
(目印:さくらんぼ、カラー:ブラック・マゼンタ・ライトマゼンタ×2・イエロー×2・シアン×2・ライトシアン×2)

### 【申し込みできる人】

#### 町内在住者

(営利目的の人や団体、18才未満の人を除く)

「ゆずってください」「ゆずります」掲載希望の人は、申込書に必要事項を記入のうえ、**8月25日(木)までに**環境農林課までお申し込みください。写真(画像データ)を提供いただければ、町ホームページに掲載します。申込書は、窓口で配布しているほか、町ホームページからもダウンロードできます。

なお、「ゆずります」の品の譲受けについて、申込者多数の場合は8月25日(木)の締切後に抽選を行い、8月31日(水)までに当選者に対してのみ電話で連絡します。

品物の詳しい情報が知りたい人は、環境農林課にお問い合わせください。



総務省統計局・福岡県・宇美町では、10月1日現在で就業構造基本調査を実施します。

この調査は、わが国の就業・不就業の実態を明らかにすることを目的として、統計法に基づき実施する国の重要な統計調査です。

調査はパソコンやスマートフォンを使って、簡単に回答することが可能です

- ▶調査対象 統計理論に基づき無作為に選ばれた全国の約54万世帯で、その世帯に普段住んでいる15歳以上の世帯員約108万人です。
- ▶調査対象区域 四王寺坂3丁目の一部、貴船2丁目の一部、明神坂1丁目の一部、桜原3丁目の一部、神武原1丁目の一部、ゆりが丘1丁目の一部
- ▶準備調査 8月下旬～9月上旬  
調査対象地域を調査員が巡回。
- ▶本調査 9月下旬～10月  
調査員が調査書類を配布。  
(抽出された世帯のみ※該当世帯にはお知らせハガキを郵送します)



調査の概要はこちら

### ▲かたり調査にご注意ください▲

調査員は調査員証を携帯しています。  
調査員証を携帯していないものが世帯を訪問し世帯や個人のお聞きすることはありません。



問 まちづくり課 まちづくり政策係 ☎934-2370 FAX934-2371

## 情報公開制度・個人情報保護制度の運用状況

町では、より開かれた町政を実現するために、町が持っている公文書や図画などの情報を皆さんの請求に応じて積極的に公開していく「情報公開制度」と、町が保有する自己の情報について、本人が閲覧したり訂正を求めたりすることができる「個人情報保護制度」を実施しています。

令和3年度の運用状況は、次のとおりです。なお、1件の請求に対して複数の異なる決定を行ったものがあるため、請求件数と処理状況の数が一致するとは限りません。

### 令和3年度宇美町の保有する情報の公開に関する条例に基づく実施機関別請求件数処理状況(単位:件)

| 実施機関    | 請求件数     |      | 処理状況(R3年度) |      |     |        |     |     | 審査請求 |
|---------|----------|------|------------|------|-----|--------|-----|-----|------|
|         | R2年度(参考) | R3年度 | 全部開示       | 一部開示 | 不開示 | 存否応答拒否 | 不存在 | 取下げ |      |
| 議会      | 2        |      |            |      |     |        |     |     |      |
| 町長      | 15       | 10   | 5          | 4    |     |        | 3   |     |      |
| 教育委員会   | 2        | 3    | 1          | 1    | 1   |        | 1   |     |      |
| 選挙管理委員会 | 1        |      |            |      |     |        |     |     |      |
| 監査委員会   |          |      |            |      |     |        |     |     |      |
| 農業委員会   |          |      |            |      |     |        |     |     |      |
| 合計      | 20       | 13   | 6          | 5    | 1   | 0      | 4   | 0   |      |

### 令和3年度宇美町個人情報の保護に関する条例に基づく実施機関別請求件数処理状況(単位:件)

| 実施機関  | 請求件数     |      | 処理状況(R3年度) |      |     |        |     |     | 審査請求 |
|-------|----------|------|------------|------|-----|--------|-----|-----|------|
|       | R2年度(参考) | R3年度 | 全部開示       | 一部開示 | 不開示 | 存否応答拒否 | 不存在 | 取下げ |      |
| 町長    | 2        | 4    | 3          | 1    |     |        |     |     |      |
| 教育委員会 | 1        |      |            |      |     |        |     |     |      |
| 合計    | 3        | 4    | 3          | 1    | 0   | 0      | 0   | 0   |      |

問 総務課 人事秘書係 ☎ 932-1111(代) FAX933-7512(代)

## フリスビードッグで日本一

5月29日(日)新潟県で開催されたJFA(日本フリスビードッグ協会)日本一決定戦に町内在住の吉武竜司さんとLUSHちゃんペアが出場し、「ディスタンス」の部門で日本一になりました。

この大会は、1年間の成績ランキングが50位以内のチームのみが出場できる大会で、吉武さんとLUSHちゃんのペアは、この1年間出場した数々の大会で優秀な成績を残し、今回の栄冠を勝ち取りました。



▲日本一に輝いた吉武竜司さんとLUSHちゃんペア

フリスビードッグ「ディスタンス」とは・・・

決められた時間内に犬がフリスビーを何回、どのような状態でキャッチできるかを競うもので、一投ごとにポイント制で採点し、時間内での合計得点の多いペアが上位となる。ポイントは、人がフリスビーを投げた地点と、犬がキャッチした地点との距離が長いほうが高くなり、犬が完全にジャンプしてキャッチすると、さらに高いポイントが得られる。



## 内野艶和(うちのつやか)選手がアジア選手権で優勝しました!

6月18日(土)～22日(水)にかけて、インドのニューデリーで開催されたアジアトラック自転車競技選手権大会で、宇美小学校、宇美中学校出身の競輪選手である内野艶和(うちのつやか)さんが、3種目で見事金メダルを獲得しました!

2024パリオリンピックへの出場など、今後の活躍も期待しています!

6月20日 オムニアム 優勝  
21日 ポイントレース 優勝  
22日 マディソン 優勝



▲レース中の内野さん



▲レース後ガッツポーズをする内野さん



▲表彰中の内野さん

健康

だより

## うみスロ教室(健康運動) 参加者募集

問い合わせ先

健康福祉課 健康長寿係  
☎ 934-2243  
FAX 933-7512(代)

スロージョギングは、通常のジョギングよりさらに遅く、歩く速さでゆっくり走る有酸素運動です。カロリー消費はジョギングと同程度で、運動が苦手な人でも楽しくて継続しやすいという特徴があります。生活習慣病予防、ダイエット、認知症予防も効果が期待でき、外出自粛中でも自宅で応用できます。

各小学校区コミュニティで日程や場所が異なりますので、町ホームページまたは、8月の回覧板で確認のうえ奮って申し込みください。なお、駐車場がない地域もありますので、お住まいの小学校区会場でのご参加をお願いします。

- ▶日時 ①宇美小学校区 : 木曜日(水曜 実施日あり) ▶対象 町内在住の人
- ②宇美東小学校区 : 金曜日 ▶定員 30人
- ③桜原小学校区 : 金曜日(木曜 実施日あり) ▶申込方法 ①健康福祉課へ直接電話
- ④原田小学校区 : 火曜日(水曜 実施日あり) ②健康福祉課あてFAX送信
- ⑤井野小学校区 : 土曜日(日曜 実施日あり)

※各小学校区コミュニティごとで日程などが異なりますのでご注意ください。

- ▶場所 ①うみハピネス、ちびっこ運動公園
- ②まなびや・うみ
- ③し〜ず・うみ
- ④南町民センター
- ⑤井野小学校体育館、井野小学校グラウンド

※新型コロナウイルス感染症の状況により、教室を中止する場合があります。



宇美町電子図書館は、おもしろい! ~もう、利用していただいていますか?~

電子図書館の気になるラインナップは、小説や絵本、ビジネス本、小・中学生の調べる学習に役立つ本など多岐にわたります。文字の色を変えたり、拡大や読み上げ機能がついているものもあり、子どもから大人まで楽しめます。利用の方法は、「宇美町電子図書館 利用方法」をご覧ください。



宇美町電子図書館の新作図書から2冊の本を紹介

一般書

『くまのがっこうの子育て』  
あいはら ひろゆき/作 サニーサイド (サニーサイドブックス)  
くまの子どもたちの「あたりまえの日常」を描いた絵本「くまのがっこう」の作者の子どもたちへの思いと子育てのヒントが詰まった本。かわい絵と制作秘話も掲載する。(TOOLi出典)



児童書

『なぜ?の図鑑 イヌ』  
今泉忠明/監修 学研プラス  
いつからペットとして飼われるようになった?耳はどれくらいいいの?なぜ足を上げておしっこするの?人の言葉はわかるの?イヌの「なぜ?」を迫力の写真とイラストで解説する図鑑。見返しに写真あり。(TOOLi出典)



~その他宇美町電子図書館新刊案内はこちら~



## 9月の特集コーナー

残暑がまだまだ厳しく、夏の疲れがたまっていますか。「青」という色には、リラックス効果があり、幸せホルモン「セロトニン」の分泌を促す効果もあると言われています。青色の本で夏の疲れを癒しましょう。

- ◆一般書コーナー テーマ「青」『ビーカーくんとそのなかまたち』うえたに夫婦/著 誠文堂新光社
- ◆YAコーナー テーマ「青」『14歳からの天文学』福江純/著 日本評論社
- ◆児童書コーナー テーマ「あおいろ」『やさしむらのかぜ』土屋富士夫/文・絵 女子パウロ会

## 人権擁護委員の退任と新任のお知らせ

人権擁護委員は、市町村長が推薦し、法務大臣の委嘱を受けて国民一人一人の人権を守るために活動されています。

町では、5小学校区に各1人の人権擁護委員が委嘱され、人権に関わるさまざまな相談を受けて問題解決のお手伝いをしたり、人権啓発活動を行ったりしています。

6月30日(木)をもって、人権擁護委員として長きにわたりご尽力いただいた松田初善さんが退任されました。

新たに7月1日付で、吉村龍行さんが法務大臣から委嘱を受けました。吉村さんは、宇美東小学校区を担当されます。

新たに人権擁護委員に委嘱された吉村龍行さん▶



## 宇美町指定文化財に新たに2件指定されました



▲聖母宮

▲聖母宮随神王像

宇美町文化財専門委員会へ諮問していた町指定文化財の指定について、同会から答申があり、6月29日付で、新たに2件の文化財が、町指定文化財に指定されました。

【新指定文化財名称】①指定第10号 聖母宮 附 棟札(江戸時代資料3枚)  
②指定第11号 聖母宮随神王像

2件とも、宇美八幡宮に所在する文化財です。

「聖母宮」は、宇美八幡宮に現存する建物のうち最も古い建物で、江戸時代の1706年に建築されたものです。建物の改築記録である江戸時代の棟札も3枚残っており、これも併せて指定されました。

「聖母宮随神王像」は、1704年に制作された2躯の神像であり、25年に1回御開帳される「聖母宮神像」(県指定有形民俗文化財)を守護するように両脇に奉安されています。神像には制作年代や制作者名が書かれており、これも貴重な事例と言えます。

2件ともに、町の江戸時代の様相を知る資料として、町にとって重要なものであり歴史的価値があることから、町指定文化財に指定されました。

なお、聖母宮は参拝自由。聖母宮随神王像は、聖母宮において、土日祝日と毎月5日は公開されていますので、ぜひご拝観ください。

## 一本松公園の清掃活動

6月26日(日)、宇美東小学校区コミュニティ運営協議会と町との共働による一本松公園溪流部の水辺の底に堆積した落ち葉や泥、小石などを取り除く清掃活動が行われました。

当日は、コミュニティ運営協議会の皆さんをはじめ、消防団、地域のボランティアの方々が参加し、公園を訪れた人が安心して遊ぶことができるよう、汗を流しました。

一本松公園には、夏場をはじめ県内外から多くの方が訪れています。

皆さんも、公園を利用するときは、綺麗な利用を心がけましょう。



▲清掃活動の様子

## 第25回糟屋郡シニアクラブ連合会グラウンドゴルフ大会優勝

6月12日(日)に久山町「総合グラウンド公園」において「第25回糟屋郡シニアクラブ連合会グラウンドゴルフ大会」が開催されました。

熱戦の末、宇美町シニアクラブ連合会が、団体の部で優勝しました。また、9月15日(木)に岡垣町「町民総合グラウンド」において開催予定の「第32回福岡県老人クラブグラウンドゴルフ大会」に、糟屋郡を代表して町から以下のメンバーが団体出場します。優勝目指して頑張ってください!

### 【県大会出場者】

森川久美、南里正治、小林正之、森尾寅、安武明、八木功、嶋田彰、樋口忠三 (敬称略順不同)



▲宇美町、優勝しました!

## 桜原小学校で「人権・スポーツ教室」が開催されました

7月15日(金)に桜原小学校で6年生を対象にライジングゼファーフクオカによる「人権・スポーツ教室」が開催されました。子どもたちはバスケットボール体験を通して、協力することや応援することの大切さを学びました。来校した本多選手から、温かい言葉かけが頑張る力になるとお話があり、子どもたちは真剣に聞き入っていました。また、町人権擁護委員からも「人権」の意味や困ったことがあった時の相談先についてもお話がありました。



◀人権・スポーツ教室の様子

その他

第十一回 戦没者等の遺族に対する特別弔慰金

第十一回戦没者等の遺族に対する特別弔慰金の請求期限は、令和5年3月31日です。

期限を過ぎると、第十一回特別弔慰金を受ける権利がなくなりまますので、お早めにご請求ください。詳しくは、以下へお問い合わせください。

問 健康福祉課 障がい・福祉係  
☎934-2278 FAX933-7512(代)

スマホで町の情報をチェック「マチイロ」

町広報誌がスマホアプリ「マチイロ」で読めるようになりました。いつでもどこでも、スマホひとつで町の情報をチェック！

アプリのダウンロードは二次元コードから



問 総務課 情報管理係  
☎932-1111(代) FAX933-7512(代)

[KBCふるさとWish]放送のお知らせ

県内60市町村の魅力を伝えるふるさとWish「宇美町」が、8月29日(月)～9月4日(日)の一週間展開されます。

KBCのテレビ・ラジオ・SNSを通じて、町の魅力をたくさん紹介していただく予定です。ぜひ、ご覧ください。

問 総務課 情報管理係  
☎932-1111(代) FAX933-7512(代)

場所

JR宇美駅前

対象

どなたでも参加可能(お子さんも参加可)

参加料

無料

その他

事前申込不要。汚れてもいい服装で参加してください。

問 まちづくり課 商工観光係  
☎934-2370 FAX934-2371

第9回市町村対抗「福岡駅伝」宇美町選手選考会  
—参加者募集—

市町村対抗「福岡駅伝」(11月20日(日)、筑後広域公園開催)の町代表選手を選考する長距離記録会を開催します。

年齢区分に応じ、9人の宇美町代表を選考します。健脚自慢のランナーや元長距離選手など奮ってご参加ください。

また、未来のオリンピック選手発掘のため、小学生の記録会も行います。

日時

9月10日(土)  
開会式17時～ 記録会18時～

場所

総合スポーツ公園(少雨決行)

対象

小学生の部  
800m(選手選考対象外)  
中学・高校・一般女子の部  
3.0km  
シニアの部(男女) 3.0km  
中学・高校男子の部 3.0km  
一般の部(男子) 5.0km

参加料

無料

申込方法

以下の申込先へ電話  
(受付時間：月～金の8時30分～17時15分)

申込期限

8月26日(金)

申・問 社会教育課 社会教育係  
☎933-2600 FAX933-2741

うみハピネストレーニングルーム  
元気に営業中 ミニレッスンも再開

皆さんが安心してご利用できるよう感染予防策を講じて、トレーニングルームを開室しています。コロナ禍で低下した体力の回復や運動不足を解消するために運動しましょう。ヨガやピラティスなどのミニレッスンも再開しています。ぜひご参加ください。

※新型コロナウイルス感染症の拡大状況により、内容を変更する場合があります。

対象

15歳以上の人(ただし、中学3年生は20歳以上の保護者の同伴が必要)

利用料

町内在住・在勤・在学 350円/回

開室日

・火～土 10時～21時  
・日 10時～17時  
※月曜日・祝日・お盆・年末年始は閉室

問 健康福祉課 健康長寿係  
☎934-2243 FAX933-7512(代)

募集

JR宇美駅前トイレ外壁の色塗りを一緒にしませんか？

塗魂(とうこん)ペインターズ(全国100以上の塗装店で組織するボランティア団体)が町や社会への還元活動の一つとして、駅前のモニュメント、駅舎の一部、駅前トイレの塗り替えをボランティアで行います。

そこで、次の内容でJR宇美駅前トイレ外壁の色塗りをお手伝いしてくれる人を募集します。ぜひご参加ください。

駅をご利用する人にはご不便をおかけすると思いますが、ご理解とご協力の程よろしく申し上げます。

日時

9月24日(土)、25日(日)  
それぞれ10時～12時、13時～15時

(医療機関については、送付されている案内で確認するか、健康福祉課までお問い合わせください。)

対象

- ①接種当日、町に住民登録のある平成9年4月2日～平成18年4月1日の間に生まれた女性
- ②過去にHPVワクチンの接種を合計3回受けていない人(1回接種したことがある人は残り2回、2回接種したことがある人は残り1回を無料で接種することができます。)

接種費用

無料

問 健康福祉課 健康長寿係  
☎934-2243 FAX933-7512(代)

HPVワクチン任意接種費用の償還払い

子宮頸がんなどの病気の発生に関わるヒトパピローマウイルス(HPV)への感染を防ぐワクチン(HPVワクチン)の定期接種を積極的勧奨の差し控え期間中に自費で接種した人に対して「償還払い」を実施しています。

対象

- ・令和4年4月1日時点で町に住民登録のある平成9年4月2日～平成17年4月1日に生まれた女性
- ・16歳となる日の属する年度の末日までに、3回の接種を完了していない人
- ・17歳となる日の属する年度の4月1日～令和4年3月31日に、任意接種を受け自己負担した人
- ・HPVワクチンキャッチアップ接種事業を受けていない人

助成される費用

接種費用(文書料などは除く)

期限

令和7年3月31日

問 健康福祉課 健康長寿係  
☎934-2243 FAX933-7512(代)

療機関において「うみっ子健診」を実施しています。対象の人には、案内文書(受診票)を配付または郵送しています。

まだ受診していない人は、ぜひ指定医療機関に予約のうえ、受診してください。なお、受診には保護者の同意が必要です。事業の詳細は、案内文書をご確認ください。

予約受付期間

7月11日(月)～8月26日(金)

健診期間

7月19日(火)～8月29日(月)

問 こどもみらい課 子育て支援係  
☎933-0777 FAX933-0210

健康

子宮頸がん予防ワクチン(HPVワクチン)のキャッチアップ接種

子宮頸がんなどの病気の発生に関わるヒトパピローマウイルス(HPV)への感染を防ぐワクチン(HPVワクチン)の定期接種については、積極的勧奨を差し控えていましたが、令和3年11月の専門家の会議において安全性について特段の懸念が認められないことが確認され、接種による有効性が副反応のリスクを明らかに上回ると認められました。

このことにより、接種機会を逃した人に対して、公平な接種機会を確保する観点から、令和4年度よりキャッチアップ接種を実施しています。

7月中に町で3回接種が確認ができていない人に対して、案内を送付しています。

内容を確認のうえ、接種を希望する人は、早めに接種をしてください。

期限

令和7年3月31日

場所

県内接種指定医療機関での個別接種

※接種前に事前問い合わせ必要。



生活・暮らし

住民税非課税世帯等に対する臨時特別給付金

令和4年度に新たに住民税均等割が非課税となった世帯に対して、支給要件確認書を7月末から随時送付しています。給付金を受給するためには、確認書の必要事項を記入し、健康福祉課まで返送する必要がありますので、お早めにお手続きください。

提出期限

10月31日(月)

また、令和4年1月以降に新型コロナウイルスの影響で収入が減少し、非課税相当となった世帯も給付金の対象になる可能性がありますので健康福祉課までご相談ください。

提出期限

9月30日(金)

支給額

1世帯10万円

※令和3年度非課税世帯などですでに受給している場合は、令和4年度が非課税であっても対象ではありません。

問 健康福祉課 障がい・福祉係  
☎934-2278 FAX933-7512(代)

子育て・教育

小児生活習慣病予防健康診査(うみっ子健診)

町内の小学5・6年生および中学2年生を対象に、町内の指定医



## 第15回習字美町教室作品展

毎年恒例の作品展です。小学生から高校生の作品を中心に、成人会員の作品も加わり200点超えの展示です。かわいい作品から芸術作品まで見応え十分の力作ぞろいです。ぜひ鑑賞ください。

- ▼日時 8月27日(土)～9月4日(日)
- ※8月29日(月)は休館日
- 8時30分～17時(入館は16時45分まで)
- ▼場所 歴史民俗資料館 2階ギャラリー

▼観覧料 無料

問 吉田 澄香 ☎934・2267

## 第50回糟屋地区美術展作品募集

第50回糟屋地区美術展(糟屋地区文化協会連合会主催)開催に伴う、作品の募集をしています。生涯学習発表の場として奮ってご応募ください。

- ▼部門 日本画・洋画・陶芸・工芸彫刻・書・写真
- ▼出品点数 各部門1人1点

▼出品料 1点1,500円(宇美町文化協会会員は1,000円)

## 【第50回糟屋地区美術展】

- ▼会期 11月22日(火)～27日(日)
- ▼会場 須恵町アザレアホール須恵
- ▼申込方法 申込書を以下の申込先へ提出

※開催要項・申込書は宇美町文化協会事務局にあります。

## ▼申込期限

8月18日(木)～9月8日(木)  
問 宇美町文化協会事務局 ☎933・2784  
FAX 933・2741

## サッカーあそび体験会参加者募集

サッカーを通して、子どもたちがスポーツの楽しさを体感し、運動が好きなになる事を目的としたサッカーあそびを行います。

サッカーをやったことがない、サッカーのルールを知らないなど、サッカーが初めてのお子さんでも、楽しみながら心と身体の発育サポートをめざします。

## ▼日時 8月30日(火)、9月6日(火)、13日(火)、27日(火)

17時15分～18時15分

▼場所 原田小学校グラウンド

▼対象 幼児(年中・年長)から小学1・2年生まで

▼定員 15人程度

## ▼参加費

4回2,000円(8月30日(火)に原田小学校グラウンドで支払)

▼申込方法 以下の申込先へ電話

甲・問 NPO法人ふみの里スポーツクラブ ☎80・7004・1439

## 防衛大学校学生の募集

【推薦】

▼応募資格 高卒(見込含)21歳未満かつ高等学校の推薦必要

▼受付期間 9月5日(月)～9日(金)

▼試験日 学力試験、口述試験および身体検査

9月24日(土)・25日(日)

▼試験場所 防衛大学校

10月28日(金)

【総合選抜】

▼応募資格 高卒(見込含)21歳未満

▼受付期間 9月5日(月)～9日(金)

▼試験日 1次試験：学力試験 9月24日(土)

2次試験：適応能力試験、問題解決能力試験、基礎体力試験、口述試験および身体検査 10月29日(土)・30日(日)

▼試験場所

1次試験 健軍駐屯地

2次試験 防衛大学校

▼合格発表

1次試験 10月14日(金)

2次試験 11月24日(木)

【一般】

▼応募資格 高卒(見込含)21歳未満

▼受付期間 7月1日(金)～10月26日(水)

▼試験日

1次試験：学力試験 11月5日(土)・6日(日)

## 宇美町で開催している手話奉仕員養成講座の内容を紹介⑦

一緒に覚えると覚えやすい単語⑦

【心配】

両手の指を軽く曲げて胸にあてて、上下にゆらします。

【安心】

両手の指を開いて胸にあてて、なでおろします。

表情にも注目!

企画：宇美町聴覚障害者協会・宇美町手話の会

問：健康福祉課 障がい福祉係 ☎934・2278 FAX 933・7512

## 宇美町消防団 団員募集!

地域の防災、一人ではふみ出しづらいけど、地域の仲間たちと一緒に楽しくできる。

活動内容など詳しくは、お近くの消防団へお問い合わせまたは、次の二次元コードからご確認ください。

問 危機管理課 防災防犯係 ☎933・5500 FAX 934・2275

自分のまちを守る。

【広告】

2次試験(口述試験および身体検査 12月6日(火)～10日(土)の間の指定する1日)

▼試験場所

1次試験 部外施設(福岡工業大学 予定)

2次試験 福岡駐屯地または春日駐屯地

▼合格発表

1次試験 11月24日(木)

2次試験 令和5年1月20日(金)

問 自衛隊福岡地方協力本部 福岡募集案内所(福岡市東区名島 3・24・2) ☎ FAX 672・3255

## 県営住宅入居者募集「抽選方式」

▼募集住宅 県内に所在する県営住宅

※募集対象団地、募集戸数など詳細は募集案内書をご覧ください。

▼案内書配布期間・申込受付期間 8月29日(月)～9月13日(火)

※申込手数料不要

▼配布場所 町管財課、県住宅供給公社、公社管理事務所、県庁県営住宅課ほか

甲・問 県住宅供給公社

県営住宅管理部 管理課 ☎781・8029 FAX 722・1181

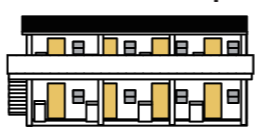

## 消費生活相談窓口

悪質商法、架空請求、商品問題、二重電話詐欺などの消費者トラブル、お気軽にご相談ください。

かすや中南部 広域消費生活センター ☎936・1594

月～金曜日開設 相談時間10時～15時30分

宇美町消費生活相談窓口 ☎934・2258

火曜日開設 相談時間10時～15時30分

消費者ホットライン ☎(局番なし)188(いややー)

※現在、新型コロナウイルス感染拡大防止のため、電話相談のみ実施しています。

## 「里山整備ボランティア活動」参加者募集

森林インストラクターの指導により力エテの幼木を育成するために、「コギリ」などで周囲を整備します。

▼日時 9月24日(土)

10時～12時30分(受付9時30分)

▼場所 四王寺泉民の森管理事務所 集合(大字四王寺207)

▼参加料 無料

▼定員 30人(先着順、要事前申込)

▼持ってくるもの 飲み物、作業できる服装・靴、タオル 昼食は泉民の森が用意します。

雨天の場合は翌9月25日(日)に延期

▼申込方法 ホームページ申込フォームもしくは電話にて「住所・氏名・年齢・電話番号」をお知らせください。

申込フォーム

http://shioji.kemimori.org/application/

▼申込期間 9月1日(木)～19日(祝)

受付時間9時～17時

(但し9月5日(月)、9月12日(月)は除く)

問 福岡県立四王寺泉民の森管理事務所 ☎932・7373 FAX 932・7340

【広報うみ 7月号の訂正とお詫び】

広報うみ7月号(令和4年7月15日発行)の記事につきまして、一部誤りがあることが判明いたしました。

記載内容につきましては、以下の訂正表のとおり訂正させていただきます。

関係各位に対しまして多大なご迷惑をお掛けしましたことを、深くお詫び申し上げます。

## 【広報うみ 7月号18ページ】

| 訂正                              | 誤                               |
|---------------------------------|---------------------------------|
| 4日(木)、18日(木) 心配ごと相談 9:30～12:30  | 4日(木)、18日(木) 心配ごと相談 13:30～15:30 |
| 12日(金)、25日(木) 弁護士相談 13:30～15:30 | 12日(金)、25日(木) 弁護士相談 9:30～12:30  |

問 総務課 情報管理係 ☎932・1111(代) FAX 933・7512(代)

ヘアサロン CARAT カラット

トライアル宇美店 ☎050-5438-7818

宇美町ゆりが丘1丁目5-1 トライアル宇美内 タイムサービス 9:30-15:00

根元染(ハーフ) コラーゲントリートメント付

男女カット ¥560 ¥1200

求人専用 ☎080-7000-2187 高齢者・プランク有歓迎 1日3HからOK

## 9月 保健事業

| 日      | 名称           | 日時・場所                      |
|--------|--------------|----------------------------|
| 6日(火)  | 3歳児健康診査①     | うみハピネス 13:15～<br>(個別通知します) |
| 13日(火) | 1歳6か月児健康診査   | うみハピネス 13:30～<br>(個別通知します) |
| 21日(水) | 7か月児健康診査     | うみハピネス 13:30～<br>(個別通知します) |
| 22日(木) | はじめまして赤ちゃん健診 | うみハピネス 9:30～<br>(個別通知します)  |
| 28日(水) | 3歳児健康診査②     | うみハピネス 13:15～<br>(個別通知します) |
| 29日(木) | 4か月児健康診査     | うみハピネス 13:15～<br>(個別通知します) |

- ・乳幼児健康診査・はじめまして赤ちゃん健診の対象児のご家庭には、健診日ごとにご案内を郵送します。
- ・新型コロナウイルス感染拡大防止として、密にならないように受付時間を分けてご案内します。
- ・順延あるいは中止する場合があります。
- ・体調不良などで当日受診できない場合は、ご連絡ください。次の日程をご案内します。

## 9月 休日の在宅医

| 日        | 外科   | 内科・小児科・歯科   |
|----------|--|---|
| 4日(日)    | 松尾医院<br>粕屋町甲仲原2-10-10<br>(西鉄甲仲原バス停より徒歩5分)<br>☎938-7330     | 粕屋中南部<br>休日診療所<br>(久山町久原3168-1)<br>県道35号線<br>深井交差点そば<br>☎652-3119 |
| 11日(日)   | 太田整形外科<br>須恵町須恵777-5<br>(西鉄アザレアホール前バス停より徒歩1分)<br>☎932-8877 |   |
| 18日(日)   | 栄光病院<br>志免町別府西3-8-15<br>(西鉄亀山バス停より徒歩5分)<br>☎935-0147       |   |
| 19日(月・祝) | 久恒病院<br>志免町田富牛丸152-1<br>(西鉄深町バス停より徒歩3分)<br>☎932-0133       |   |
| 23日(金・祝) | 八尋整形外科医院<br>志免町別府1-1-6<br>(西鉄南里バス停より徒歩2分)<br>☎935-2600     |   |
| 25日(日)   | うえの病院<br>志免町志免2-10-20<br>(西鉄東志免バス停そば)<br>☎935-0316         |   |

- ▶時間：9時～17時
- ▶上記時間以外は福岡県救急医療情報センター(☎471-0099)または粕屋南部消防署(☎935-5111)へ確認してください。
- ▶かかりつけの医療機関があれば、そちらへご連絡ください。

## 9月の予定

### 図書館

- 3日(土)、17日(土) わくわくおはなし会(幼・小低学年向け) 10:30～11:00 図書館おはなしのへや
- 14日(水)、28日(水) にこにこおはなし会(乳幼児向け) 10:30～11:00 図書館おはなしのへや
- 25日(日) 文庫本リサイクル 10:00～なくなり次第終了 図書館内
- ※新型コロナウイルス感染拡大防止策を講じて開催します。
- ※新型コロナウイルス感染拡大防止のためイベントを中止する場合があります。

### 相談

- 1日(木)、15日(木) 心配ごと相談 9:30～12:30 受付12:00まで  
▶場所 老人福祉センター(くすの杜)
- 6日(火) 暮らし・行政相談 13:00～15:30  
▶場所 老人福祉センター(くすの杜)
- 8日(木)、22日(木) 弁護士相談 13:30～15:30  
▶場所 老人福祉センター(くすの杜)
- ※心配ごと相談・弁護士相談の予約申込・問い合わせは、宇美町社会福祉協議会へ(☎931-1008 FAX931-1009)

### 納期カレンダー

| 税目         | 期 | 納税期限  | 曜日 |
|------------|---|-------|----|
| 国民健康保険税    | 4 | 9月30日 | 金  |
| 後期高齢者医療保険料 | 3 |       |    |
| 受益者負担金     | 2 |       |    |

### その他

- 5日(月) マイナンバーカード夜間窓口 17:15～20:00
- 9日(金) 世代間交流子育てサロン(てくてくひろば) 10:00～12:00 ▶場所 うみハピネス・貴船公園  
※世代間交流子育てサロン(てくてくひろば)は新型コロナウイルス感染拡大防止のため中止する場合があります。
- 11日(日) 日曜窓口 マイナンバーカード関連(交付、電子証明書更新、申請書発行) 9:00～12:00 証明書発行(税証明書以外)、印鑑登録
- 22日(木) おもちゃ病院 10:00～12:00 ▶場所 しえず・うみ
- 24日(土) マイナンバーカード休日窓口 9:00～12:00
- 26日(月) 夜間窓口 17:15～20:00

### 宇美町防災気象情報

雨量や河川水位・ライブカメラ・災害速報・気象警報や注意報・防災行政無線の放送内容など

URL <http://www.jwaq.net/umi/>

## 9月の休館日

| 場所                 | 電話番号     | 休館日                                   |
|--------------------|----------|---------------------------------------|
| 図書館                | 932-0600 | 5日、12日、20日、22日、26日                    |
| 地域交流センター「うみ・みらい館」  | 933-2607 | 5日、12日、20日、26日                        |
| 住民福祉センターを除く各体育施設など | 933-2607 | 5日、12日、20日、26日                        |
| 宇美南町民センター          | 934-1115 | 5日、12日、20日、26日                        |
| 歴史民俗資料館            | 932-0011 | 5日、12日、20日、26日                        |
| しえず・うみ             | 932-0365 | 5日、11日、19日、23日、26日                    |
| まなびや・うみ            | 933-2607 | 5日、12日、20日、26日                        |
| うみハピネス             | 933-0777 | 5日、12日、19日、23日、26日                    |
| 老人福祉センター「くすの杜」     | 933-1111 | 4日、11日、18日、19日、23日、25日                |
| 子育て支援センター「ゆうゆう」    | 957-6450 | 3日、4日、10日、11日、17日、18日、19日、23日、24日、25日 |
| こども療育センター「すくすく」    | 934-3933 | 3日、4日、10日、11日、17日、18日、19日、23日、24日、25日 |
| ボランティアセンター「ふみらぼ」   | 933-1110 | 4日、5日、10日、11日、18日、19日、23日、24日、25日、26日 |

※中央公民館・住民福祉センターは11月30日(水)(予定)まで休館しています。

## 上水道の漏水は指定業者へ

水道管の修理は、町の指定を受けた指定給水装置工事業者であれば、施工することができます。建築時の工事業者など、お住まいの配管状況などを把握している事業者やご近所、お知り合いのご紹介などで、町の指定を受けた事業者から選択してください。町ホームページには、町の指定事業者の一覧を掲載しています。ご参照ください。

問 上下水道課 上水道管理係  
☎934-2224 FAX933-7512(代)  
※土日祝日および夜間の問い合わせ  
障子岳浄水場 ☎932-0252(6時～23時)

### 宇美町防災メール

防災行政無線の放送内容や災害避難情報などをメールであなたにお知らせします。

entry-umi@bousai-mail.jp  
に空メールを送信し、その返信メールの内容に従って登録してください。

メール登録無料  
簡単登録

## 令和4年9月ごみ収集日確認表

お手持ちのカレンダーに書き写すなどしてご活用ください。

| 自治会  | 分別    | 朝8時までに<br>出してください。  |               | 夜9時までに<br>出してください。 |                  |          |        |                     |
|--|-------|---------------------|---------------|--------------------|------------------|----------|--------|---------------------|
|  |       | 新聞・雑紙類<br>ダンボール・古布類 | もえるごみ<br>(毎週) | 容器包装<br>プラスチック     | 空き缶<br>空きびん      | ペットボトル   | 金属類    | もえないごみ<br>(陶器・ガラス等) |
| 黒穂・柳原・桜原<br>福博中央・上の原<br>障子岳・三原・神 hands             | 毎週月曜日 |                     | 日・水           | 12日(月)<br>26日(月)   | 15日(木)           | 22日(木)   | 5日(月)  | 19日(月・祝)            |
| とびたけー・とびたけ二<br>とびたけ三                               | 毎週月曜日 |                     | 月・木           | 13日(火)<br>27日(火)   | 20日(火)           | 23日(金・祝) | 2日(金)  | 16日(金)              |
| 宇美東・福博鎌倉<br>林崎・浦田・山ノ内                              | 毎週火曜日 |                     |               | 火・金                | 11日(日)<br>25日(日) | 18日(日)   | 28日(水) | 7日(水)               |
| 炭焼三・原田下<br>原田中央・四王寺坂一<br>四王寺坂二・四王寺坂三               | 毎週火曜日 |                     | 日・水           | 12日(月)<br>26日(月)   | 1日(木)            | 8日(木)    | 5日(月)  | 19日(月・祝)            |
| 辻荒木・井野<br>平成・ひばりが丘一<br>ひばりが丘二・ひばりが丘三               | 毎週木曜日 |                     | 月・木           | 13日(火)<br>27日(火)   | 6日(火)            | 9日(金)    | 2日(金)  | 16日(金)              |
| 上宇美二・上宇美本通り<br>上河原・馬場・下宇美                          | 毎週木曜日 |                     |               | 火・金                | 11日(日)<br>25日(日) | 4日(日)    | 14日(水) | 7日(水)               |
| 早見・上宇美一・大名坂  | 毎週金曜日 |                     |               |                    |                  |          |        |                     |
| 鎌倉・新成・原田上<br>明治町・仲山・四王寺<br>炭焼一・炭焼二・炭焼四<br>大谷・末広・貴船 | 毎週金曜日 |                     |               |                    |                  |          |        |                     |

※住居表示の町名と、自治会名とは、異なっています。例：明神坂△丁目には、大名坂自治会、下宇美自治会、上宇美1自治会が含まれます。不明であればお調べしますので、環境農林課(☎932-1111(代))までお問い合わせください。



## 令和4年度校区コミュニティシンポジウム

# ～みんなで「うみだす」地域の力～が開催されました

7月22日(金)、うみ・みらい館 多目的ホールで、校区コミュニティ代表者会主催のシンポジウムが開催されました。小学校区コミュニティ制度が発足して5年が経ち、これまでの活動の成果とこれからの目指す将来像について、各校区コミュニティが発表を行いました。それぞれの校区で特色ある活動を展開しており、講師として来られた今泉先生からの講評もあり、各校区にとって大変有意義なものとなりました。

これからも、さまざまな地域課題の解決に取り組み、暮らしやすく、魅力あるまちづくりを目指し、一生懸命活動しています。各校区が発行するコミュニティ広報誌に活動の様子が掲載されていますので、ぜひご覧ください！

☎ まちづくり課 共働推進係 ☎934-2370 FAX934-2371



▲各小学校区コミュニティ運営協議会 会長の皆さん



▲事例紹介の様子

## 宇美町歴史探検



### 日本遺産構成文化財

### 国特別史跡大野城跡⑧

これまで、大野城跡の建物跡について説明してきました。大野城跡は、建物跡を中心に発掘調査が進められてきました。しかし、広大な城跡なので、発掘した面積はわずかであり、未だその全容は謎に包まれたままと言えます。

そのような中でも、発見された出土品も数多くあり、宇美町立歴史民俗資料館でも、土器や瓦などの出土品を所蔵しています。

現在、宇美町立歴史民俗資料館考古展示室に「宇美町の大野城跡」と題し、「日本遺産古代日本の『西の都』〜東アジアとの交流拠点』の特設コーナーを設置しています。このコーナーでは、ここ宇美町で見ることができない出土品や四王寺山ゆかりの品々を展示しています。

次回は、現在展示している宇美町所蔵の資料についてご紹介いたします。



▲日本遺産特設展示コーナー

☎ 社会教育課 社会教育係

☎93332600 FAX93332741



### 今月の納付期限

町県民税第2期、国民健康保険税第3期、後期高齢者医療保険料第2期

▶8月31日(水)

広告

人に深く、暮らしにあたたかく。

**株式会社まつだ**

MATSUDA CO.,LTD.

ハートプラザ宇美 ハートプラザ平成苑  
 糟屋郡宇美町宇美中央三丁目22-1 糟屋郡志免町志免東三丁目14-18  
 TEL 092-932-4444 TEL 092-936-2580

ハートプラザ立花 まつだサポートセンター  
 糟屋郡新宮町夜白六丁目9-17 福岡県糟屋郡須恵町大字須恵720-1  
 TEL 092-963-1000 TEL 092-957-0044

あんしん サポートシステム **M CLUB** (エム・クラブ)

伝統工芸博多織

# もりおーる

夏休みの自由研究にいかがですか？

森博多織株式会社 二〇  
 宇美町桜原3丁目4-7 Tel:092-932-0577

防災行政無線の放送内容を電話で確認できます。▶▶▶ ☎0120-898-255

人の動き(令和4年7月29日現在) ●世帯数…16,458世帯(+21)  
 ●人口…37,255人(+28人)(男18,266人(+16人)/女18,989人(+12人))

広報うみの配布に関する問い合わせは  
 総務課情報管理係まで  
 ☎932-1111(代) FAX933-7512(代)

広報うみ  
 ◆発行…令和4年8月15日 ◆編集…宇美町総務課 ◆印刷…株式会社四所  
 〒811-2192 福岡県糟屋郡宇美町宇美五丁目1番1号  
 ☎092-932-1111(代) FAX 092-933-7512(代)  
 冊子-LVペーヅ https://www.town.umig.jp/

