

人が輝き!地域が輝き!!まちが輝く!!!元気なまちづくり

Umi

令和元年
2019年
【広報うみ】

10



宇美町役場
公式アカウント

宇美町 いいね

検索

PUBLIC RELATIONS UMI vol.575

●主な内容

P02 第10回ふみの里
まなびの森フェスタ

P04 消費税増税による
料金変更

P11 自転車競技で
世界一!



自転車競技
ジュニア世界選手権で

優勝



2020年10月20日
100周年まで あと

371

日

「広報うみ」は毎月1回発行
町ホームページに
PDF形式で掲載

うちのつやか
写真:内野艶和さん
(宇美小・宇美中出身)



～令和も熱いぞ!
はじける笑顔～

働く婦人の家し～ず・うみ 「元気の広場」

オープンステージ 10時～15時30分

サークル生によるステージ発表。コーラス、ウクレレ、ギター、ハワイアンフラ、社交ダンスなど。

オープニングゲスト 10時～



ポップスバンド「near」福岡を拠点に国内外で活動中。歌詞を大事にし、人に寄り添った曲を届けている。

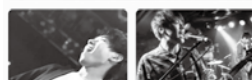

センターゲスト 12時～

ケイキフラ(子どものフラダンス)

メインゲスト 14時30分～



かおるさん
福岡市出身のシンガー。全国でイベント・テレビ出演やラジオ、歌手として活動中(博多どんたく、KAORUの恐竜レポート)

手作り品ミニショップ 9時30分～15時

クラフト小物、革製品、生花、野菜など販売します。

カフェ 10時～※なくなり次第終了

焼きそば、キーマカレー、ワッフル、おはぎ、ポップコーンなどを販売します。

作品展示 9時30分～15時30分

書道、さげもん、洋裁、ポジャギなどを展示します。ぬり絵体験コーナー(無料)もあります。

その他イベント

- キャンディーつかみどりコーナー
- 包丁研ぎ&住宅相談(福建労宇美分会)
- 安らぎのセラピー(くすの木会)
- 令和元年8月佐賀県豪雨災害義援金バザー

ボランティア・町民活動支援センターふみらぼ
ボランティア体験コーナー 9時30分～15時

- 収集ボランティア体験コーナー&展示
- 動物愛護団体「うみねこ」
- グッズ販売、パネル展示、ワークショップ

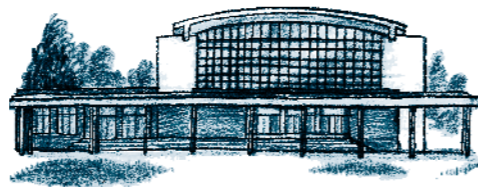

住民福祉センター 「こども体験ワークショップフィールド」

こども体験ワークショップ 10時30分～15時

子ども対象の体験コーナーです。お友達や親子でご参加ください。

石けんづくり	あいさつチャンピオン大会 12:30～
0歳児～3歳児コーナー	わくわくフェイスペイント
絵手紙	D.A.P (薬物乱用防止広報車)
赤ちゃんハイハイレース ~11:00	宇美町学校給食フェア
パネルクイズ「気候変動」	丸太切大会
太鼓の体験と演奏 14:00～	みんなでチャレンジ!わなげ
ローリングタイムチャレンジ ドラえもん募金箱をつくろう	
五感を使ったネイチャーゲーム	松ぼっくりツリー作り
新聞紙かぶと、傘袋ロケット作り	ロボットたちと遊ぼう!! 12:30～

展示 10時30分～15時

- いきいきのっこ子ども教室活動報告
- 人権の花展示・チャレンジクラブ活動報告
- 宇美町民生委員・児童委員協議会活動の様子PR および昔あそび体験

まんぷく食堂
(宇美町商工会青年部)

今年も開店!
好評の焼きそばなどを販売!



～人と人との心をつなぐ100周年～

第10回 ふみの里 まなびの森 フェスタ

日時 11月17日(日)

会場 中央公民館、住民福祉センター、
地域交流センター うみ・みらい館、
働く婦人の家し～ず・うみ

問 まちづくり課 ☎934-2370
(当日問い合わせ)
中央公民館 ☎933-2607 / し～ず・うみ ☎932-0365

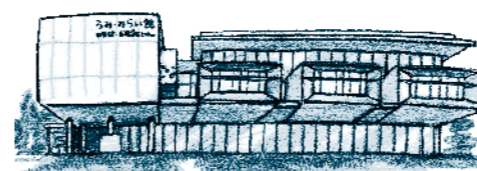

地域交流センターうみ・みらい館 「図書館フィールド」

ブックリサイクル 10時30分～16時

町立図書館の利用カードをお持ちの方に、保存年限を過ぎた雑誌や寄贈で受け入れできなかった本を無料で配布します。

雑誌の付録プレゼント 10時30分～16時
※なくなり次第終了

当日、本やCD・DVD を借りられた方に「引換券」を配布し、付録と交換できます。

ビブリオバトル大会 14時～15時30分

町内中学生読書サポーター勝ち抜き戦の決勝を行います。

布の絵本作品展示 11時～16時

布の絵本製作ボランティア「ポエム」さんが作った心温まる作品を展示します。実際に手にとってふれたり、遊んだりできます。

「調べる学習」作品展示 9時～



中央公民館 「青少年健全育成フィールド」

第21回宇美町
少年・少女の主張大会 9時25分～10時15分
(開場8時50分)

家族や学校、地域について、日頃感じていることや考えていることなど、少年・少女が自由な発想で主張します。

小学校区コミュニティ
活動紹介 10時20分～10時55分

各小学校区コミュニティ運営協議会でされている子どもたちとの交流事業や防犯活動について発表します。

表彰(調べる学習、標語、主張大会) 11時～11時50分

■ 駐車場について

林崎多目的広場、し～ず・うみ、JA粕屋宇美支所、宇美町役場を利用出来ますが、駐車可能台数に限りがございますので、公共交通機関を利用して会場へお越しください。

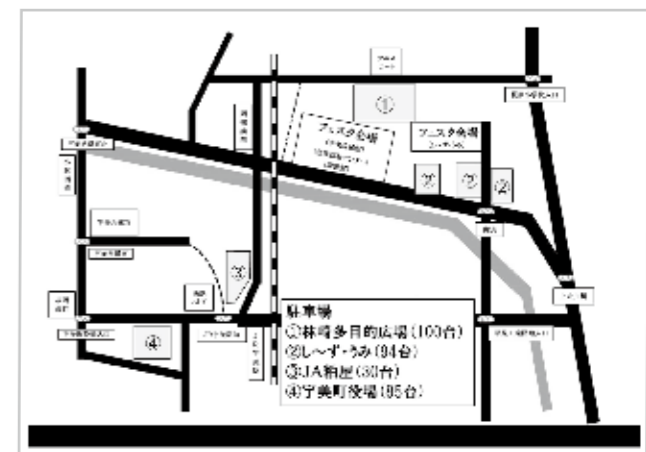

消費税増税による料金変更

上下水道料金

10月1日の消費税率の引き上げに伴い、町の上下水道料金についても引き上げ後の税率が適用されることで、上下水道料金に変更になります。

●税率引き上げの内容

現行の8%から10%へ引き上げ

●新税率の適用の時期

- 9月30日以前から継続して使用されている方
- ↓12月請求分から
- 10月1日以降に新たに使用を開始された方
- ↓11月請求分から

※上下水道料金は軽減税率の対象ではありません。
問 上下水道課 上下水道管理係 ☎934-2224

し尿収集料金

10月1日の消費税率の引き上げに伴い、し尿収集料金を下記のとおり変更します。ご理解のほどよろしくお祈いします。

区分	変更前(消費税率8%)			変更後(消費税率10%)		
	料金	基本額	消費税	料金	基本額	消費税
【普通便槽】 月額1人につき	551円	510円	41円	561円	510円	51円
【無臭便槽】 月額1人につき	651円	603円	48円	663円	603円	60円
【従量制】 18ℓにつき	275円	255円	20円	281円	255円	26円

問 環境課 環境衛生係 ☎934-2226

下水道に異物を流さないでください

町では、地形的に自然流 下の写真は、ポンプの回
下が困難な地域の汚水を処 転部分に異物が詰まって故
理するために、道路のマン 障し、現地で緊急に分解整
ホール内に水中ポンプを設 備を行ったときの写真です。
置するマンホールポンプを 写真の異物以外にもウエツ
多数設置していますが、異 トティッシュ、生理用品など
物がポンプに詰まり停止す さまざまなものがポンプに
る故障が多発しています。 詰まっています。



▲タオルなどがポンプに絡まり故障している様子

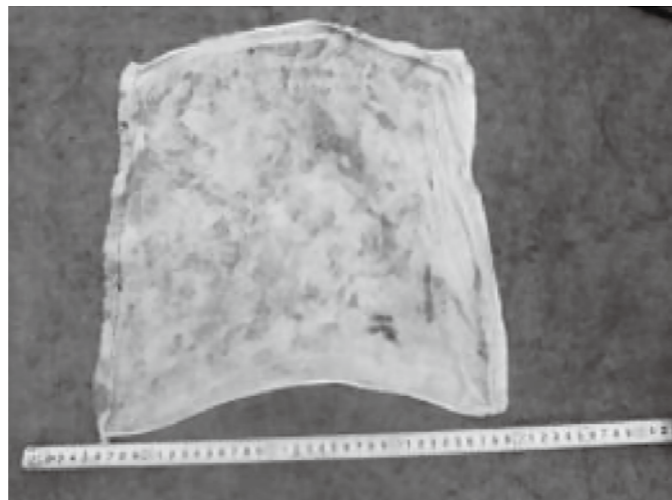

▲雑巾やタオル類は流してはいけません

皆さんへのお願い

ポンプに異物が詰まって壊れた場合、道路上のマンホールから汚水が溢れ出すことが考えられます。また、ポンプの修理代や緊急対応の費用も発生します。下水道を長く快適に使用して頂く為に、生ごみ、油、その他ごみを流さないでください。

問 上下水道課 下水道管理係 ☎934-2224

公共施設クイズ

平成31年3月に策定した「宇美町公共施設再配置計画」について、広報5月号から3回にわたりお知らせしてきました。

今回も8月号に引き続き、平成30年1月に実施した住民アンケート(1000人無作為抽出)の結果からクイズを出題します。(答えは6ページ)

Q2

次の施設を利用回数が多い順に並び替えましょう。

- ① 健康福祉センター「うみハピネス」
- ② 図書館「うみ・みらい館」
- ③ 中央公民館
- ④ 庁舎



問 財産活用課 資産管理係 ☎934-2268

令和2年度 放課後児童クラブ(学童保育) 児童募集

申込期間 11月18日(月)▶12月13日(金) ※土・日・祝日を除く
※在所児は12月6日(金)までにクラブへ提出

令和2年4月からの、放課後児童クラブ(学童保育)の入所申し込みを受け付けます。

●対象児童

宇美町在住の小学校1～6年生で、次の入所要件を満たす児童
※ただし、定員を超えた場合、**学年及び勤務時間など総合的な選考**により入所が決定されます。

●入所要件

- ①保護者が労働・疾病などにより昼間居宅内にいない(15時まで、日曜日を除き月10日以上)環境にある児童
- ②保護者が昼間居宅内での労働など(家事を除く)に専念することを常態とし、かつ児童の健全育成上必要と認められる児童

※原則、入所期間は4月から翌年3月までの1年間。夏休みなどの学校休業日のみや、一時的なお預かりはしていません。

●申込書・必要書類の配布

11月1日(金)から、子育て支援課(うみハピネス内)、各クラブ、小学校内放課後児童クラブ運営事務局、放課後キッズで入所申込書・必要書類を配布します。(土・日・祝日を除く)
また、町ホームページからもダウンロードできます。

●入所申込窓口

- 各小学校内の放課後児童クラブへ入所ご希望の方
在所児…各クラブ(10クラブ)
新1年生、新規、転入の方…小学校内放課後児童クラブ運営事務局
(9時30分～16時30分)
原田3-1-1(原田小学校はるだっこ第2クラブ内) ☎934-3811

※申込期間中は下記の時間まで受け付けます。
11月18日～12月6日…17時30分まで 12月9日～12月13日…18時まで

●放課後児童クラブ一覧

小学校名	クラブ名	運営事業者	定員(合計)	住所
宇美小学校	うみっこ第1～4クラブ		160人	宇美3-9-1
宇美東小学校	だんだんくらぶ	シダックス大新東	60人	宇美東3-7-1
原田小学校	はるだっこ第1・2クラブ	ヒューマンサービス	120人	原田3-1-1
桜原小学校	さくらんぼ第1・2くらぶ	株式会社	100人	桜原1-1-1
井野小学校	いのっこクラブ		60人	大字井野419-9
全小学校対象	放課後キッズ	有限会社M・G・S	40人	大字宇美4317-3

●保育時間

区分	各小学校内の放課後児童クラブ		放課後キッズ
曜日等	夏時間 (概ね2～10月)	冬時間 (概ね11～1月)	夏時間・冬時間は ありません
月～金曜日	放課後～17時(一斉下校)	放課後～16時30分(一斉下校)	放課後～20時 (必ず保護者のお迎え)
土曜日、 学校休業日	8時～17時(一斉下校)	8時～16時30分(一斉下校)	7時30～20時 ※土曜日のみ19時 (必ず保護者のお迎え)

※7時30分から8時まで(放課後キッズのみ)および18時以降は延長料金がかかります。

○放課後キッズへ入所ご希望の方

在所児、新1年生、新規、転入の方…放課後キッズ(16時～19時)
大字宇美4317-3
☎070-5417-8676

※利用料など詳しくは町ホームページをご覧ください。

☎子育て支援課 子育て支援係 ☎933-1322

令和2年4月、町内認可保育所、認定こども園(保育部分)、地域型保育施設へ新規に入園を希望する方は、左記の要領でお申し込みください。

●入園案内・申込書などの配布
11月11日(月)から、子育て支援課(うみハピネス内)で入園案内・申込書などを配布します。町ホームページからもダウンロードできます。

●申込期間
11月18日(月)～12月13日(金) 8時30分～17時15分
※土・日・祝日を除く。
※12月5日(木)は20時まで受け付けます。

●申込書提出先
子育て支援課 子育て支援係(うみハピネス内)

●入園要件
児童の保護者が、次のような事由により児童を保育することができないと認められる場合

令和2年度 保育園の入園申込を受け付けます

申込期間 11月18日(月)～12月13日(金)

○就労
○母親の出産
○保護者の疾病、負傷、障がい
○同居又は長期入院等している親族の介護・看護
○災害復旧
○求職活動
○就学

※保育を必要とする度合いが高い方からの入園となりますので、申込者全員が入園できるとは限りません。
※今年度申し込みにして待機中の方も、新たに申し込みが必要で

町内保育施設説明会を開催します。詳細は町ホームページをご覧ください。

開催日時 10月27日(日) 10時～12時
場所 うみハピネス 多目的ホール

☎子育て支援課 子育て支援係 ☎933-1322

中央公民館 家庭教育講座(後期)受講者募集

あなたの笑顔が子どもの笑顔 「楽しく育自♪にこここ育児」

下記の講座を実施しますので、ぜひご参加ください。

- 対象** 町内在住の子育てに関心のある方 ※お子さんと一緒に受講できません。
- 託児** 要予約(生後6か月～就学前) ※定員あり・先着順(託児負担金1回につき100円/人)
- 費用** 第2・4回:1人500円 第1・3回:無料
- 定員** 第1・3・4回:30人 第2回:20人
- 締切日** 第2回 11月14日(木) 第4回 12月25日(水) ※第1・3回は定員になり次第締切
- 会場** 中央公民館など

- 第1回** 育児もメイクも長所伸ば法～自分のよさを引き出すメイク～
日時 11月26日(火) 10時～12時
講師 五十嵐 和恵さん
(ポジティブ・エイジング・アドバイザー)
 - 第2回** かんたん♪おいしい! マクロビオティック
日時 12月4日(水) 10時～13時
講師 森山 茜さん(ともはぐ代表)
 - 第3回** なるほど!怒りを学んで ニコニコ生活
日時 令和2年1月31日(金) 10時～12時
講師 中村 孝史さん
(こころ塾ぎやろっぴ代表)
 - 第4回** 愛情を伝える スクラップブック
日時 令和2年2月7日(金) 10時～12時
講師 戸山 敦子さん
(スクラップブックインストラクター)
- ☎社会教育課 社会教育係 ☎933-2600

公共施設 クイズ

1年間のうちに利用したことがある人の割合は、庁舎が84%で圧倒的に多く、図書館が54%、うみハピネスが34%、中央公民館が25%の順でした。また、他の施設の平均は10%程度にとどまり、庁舎の次に多い図書館でも半数近い人が年に1度も利用していません。

税からなる公費を支出するうえでも、人口減少や少子高齢化などの時代のニーズに合わせた施設の再配置に取り組んでいく必要があります。

☎財産活用課 資産管理係 ☎934-2268

答え
①健康福祉センター
②中央公民館
③庁舎
④図書館

「うみハピネス」



宇美町国民健康保険に加入している皆さんへ
**ぜひ血液検査の結果表を
提供してください**

問い合わせ先
健康づくり課 健康推進係
☎933-0777

平成20年度から、国民健康保険などの医療保険者に「特定健診(特定健康診査)」の実施が義務付けられています。

町では今年度の特定健診受診率の目標値を44%に定めており、目標達成まであと1,000人の方の受診が必要です。

宇美町国民健康保険に加入している40歳から74歳の方で、かかりつけ医療機関で受けた検査の結果を町へご提供いただくと、特定健診を受診したとみなされます。

皆さんのご協力をよろしくお願いいたします。
※血液検査の結果表を健康づくり課へお持ちいただくか、担当保健師などがご自宅に受け取りにお伺いします。

【保険者努力支援制度】

昨年度から保険者努力支援制度が本格的に始まりました。

この制度は重症化予防と医療費適正化の取組や実績の状況を点数化し、それに応じて国が支援金を交付する制度です。国が評価する取組項目の中に、「特定健診の受診率」や重症化を予防するために「医療機関を受診する」などがあり、国保加入者の皆さんの行動が国の評価に影響します。そして、この制度の取組は**生活習慣病による入院や介護を減らし、将来的に健康保険料の負担軽減にもつながります。**

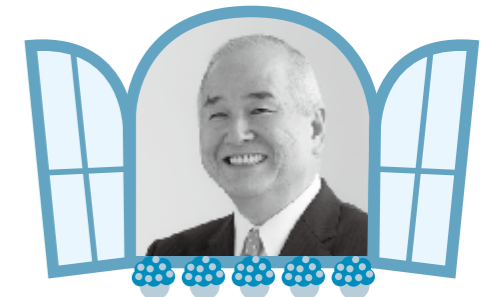

町長室の窓から

今年の夏は、雨が降らない空梅雨の状況が長く続き、7月後半以降から9月にかけては、一転して大雨や暴風に見舞われるなど、天候が極端に変化した季節だったように思います。幸いにも、当町では大きな被害はありませんでしたが、九州地方や関東地方などでは甚大な被害が発生しました。改めて、お亡くなりになられた方々に対して、衷心よりご冥福をお祈り申し上げますとともに、被災された皆さまに、心からお見舞いを申し上げます。被災地の一日も早い復旧・復興を願っております。

一方、このような憂慮すべき災害情報が報道される中で、被災家屋等の修繕などに関する詐欺まがいの行為や、信号機の稼働を補完するバッテリーの盗難事件など、信じられない事件の報道もありました。被災された方々にとって、心が折れるほどの絶望感の中、それに追い打ちをかけるこのような卑劣な行為は、人として絶対に許されないとであり、心の底から怒りを覚えた次第です。

現在当町では、各自治会や校区コミュニティと連携し、宇美町消防団、南部消防署などの協力を得ながら、避難訓練や自主防災組織の整備をはじめ、防災学習会、避難所運営等々に関する取組の充実を図っているところです。また来年1月には、行政組織全体の機構を見直す中で、この取組に拍車をかけていくために、防犯・防災に特化した業務を担う「危機

管理課」を新たに設置する予定です。

今後は、このような体制づくりを通して、行政、地域、消防団等による相互の連携をより一層強化しながら、当町の実態に即した防災・減災対策を進めていきたいと考えています。併せて、災害をターゲットにした悪質な営業活動や盗難等の犯罪行為に抑止をかけるため、情報の共有化や周知啓発活動など、官民体となった体制づくり、環境づくりにも知恵を絞っていかねばならないと思っています。今後とも、ご理解とご協力をよろしくお願いいたします。

問 総務課 総務係
☎932-1111

不要品を有効に活用して、資源の節約とごみの減量に取り組みましょう!

ECO いきいき リサイクル情報

問い合わせ先
環境課 環境衛生係
☎934-2226
FAX 933-7512

ゆずってください

- ベビーフェンス(サイズ不問)
- 麻雀牌

ゆずります

- プリンター(キヤノン製、品番:PIXUS MG3230、横45cm×高さ15cm×奥行30cm、取扱説明書・セットアップCD-ROM付き、インクの買い替えが必要)

申込みできる方 町内在住者
(営利目的の方や団体、18才未満の方を除く)

「ゆずってください」「ゆずります」掲載希望の方は、申込書に必要事項を記入のうえ、10月25日(金)までに環境課までお申し込みください。写真(画像データ)を提供いただければ、町ホームページに掲載します。申込書は、窓口で配布しているほか、町ホームページからもダウンロードできます。

なお、「ゆずります」の品の譲り受けについて、申込者多数の場合は10月25日(金)締切り後に抽選を行い、10月31日(木)までに当選者に対してのみ電話で連絡します。

品物について詳しい情報が知りたい方は、環境課にお問い合わせください。

宇美町消防団 ここにあり! vol.26
問 総務課 安全安心係 ☎932-1111

秋季全国 火災予防運動

11/9(土)から

11月9日(土)から1週間、秋季全国火災予防運動が実施されます。この運動は、火災が発生しやすい時季を迎えるにあたり、火災予防の普及を図り、火災の発生を防止し、人的被害や財産の損失を防ぐことを目的とし、毎年この時季に実施しています。

運動期間中は、消防団や自主防災組織の方々が、地域の火災予防のために夜回りを実施し、火災予防の啓発を行っています。

皆さんも、本格的な冬を迎える前に暖房器具および住宅用火災警報器(電池寿命目安10年)の点検や、火の始末を徹底するなどの習慣を再認識していただき、火災のない宇美町の実現にご協力をお願いします。

期間中、7時と21時にサイレンを鳴らします。火災と間違えないでね!



自転車競技で世界一!

宇美小、宇美中出身で祐誠高校3年生の内野艶和さんが8月14日から18日までの5日間、ドイツで開催された2019UCIジュニアトラック世界選手権で金メダルを獲得しました。

日本代表として、初の世界選手権に臨んだ内野さんは、女子ポイントレースで唯一の日本人として出場。予選(10km)を10位で通過し、決勝レースは250mのトラックを80周回(20km)で争い、序盤からポイントを重ね、2倍得点となるフィニッシュでも先着し、2位の選手と大差をつけて圧勝。自転車競技での日本人チャンピオン誕生は、2015年の同大会ジュニア男子ポイントレースにおける今村俊介選手以来の4年ぶりの快挙となりました。

- 1位: 内野艶和(日本) 41ポイント
- 2位: ゴラエヴァ・ヴァレリア(ロシア) 27ポイント
- 3位: アセヴェド・メンドーサ(メキシコ) 25ポイント

[内野さんへインタビュー]

Q:どんな気持ちでレースに臨みましたか?

内野さん:世界のレベルはとて高いので、今の自分の持っている力をすべて出し切りたいと臨みました。

Q:憧れの選手を教えてください。

内野さん:梶原悠未選手(筑波大)と、競輪選手では、児玉碧衣選手です。

Q:現在、高校3年生ですが、今後の進路について決まっていますか?

内野さん:日本競輪選手養成所(静岡県)に入所して、プロになりたいです。今は、入所試験に向けてトレーニングをがんばっています。

Q:これからの目標は?

内野さん:2024年のパリオリンピック出場を目標にしています。



Q:内野さんにとって、「自転車」とは?

内野さん:自分の体の一部って感じます。

中学校ではバスケット部に所属していた内野さんは、福岡県の「タレント発掘事業」で自転車競技の才能が開花し、日本自転車競技連盟の女子ジュニア強化指定選手にも認定され日本を代表する高校生アスリートに成長し、多くの大会で素晴らしい成績を収めています。

[これまでの主な成績]

- ◆2019アジア自転車競技選手権大会
 - ・ジュニア女子オムニウム 準優勝
 - ・女子ジュニアスクラッチ 準優勝
- ◆全国高校選抜自転車競技大会
 - ・インディヴィデュアル・パーシュート 優勝(大会新記録)
 - ・スクラッチ 優勝(大会2連覇)
 - ・個人ロードレース 優勝(大会2連覇)

※ポイントレースとは…20~24人で行われ、2km毎のポイントラインの通過順で、1着5点、2着3点、3着2点、4着1点が与えられます。また、集団を1周追いついた選手には20点が加算されます。



▲アジア選手権で準優勝を果たし、町長へ表敬訪問をした際に「世界一」と語ってくれた夢は、実現しました。



宇美町立図書館
☎932-0600
FAX932-0631

10月26日(土)・27日(日)
図書館読書まつり

楽しいイベントに参加しませんか?
入場無料・申込不要

※子ども絵画ワークショップ「絵本の世界を描いてみよう!」のみ要申込。先着10人
申込期間 10月18日(金)まで。
宇美町立図書館のカウンターまたは電話で申込。

図書館臨時休館のお知らせ
10月29日(火)・11月9日(土)
図書館システム・機器の入替、蔵書点検のため臨時休館します。

11月の特集コーナー

●児童書コーナー

「読書で芸術アート!」

「おじいちゃんのおしぎなピアン」

「はまぎしかなえ」作 講談社

「キユッパのおんがくかい」オーシール・カンヌ

タ・コンセン/さく 福音館書店

おはなしのへやを常時開場しています
親子のふれあい読書などにご利用ください。

図書館読書まつり 10月26日(土)・27日(日)

日時	催し	会場など
10月26日 11:00~12:00 開場10:30	人形劇「白雪姫とゆかいな七人の小人達」(子ども向け)	うみ・みらい館 2F 多目的ホール
10月26日 14:00~15:30	子ども絵画ワークショップ 「絵本の世界を描いてみよう!」	館内 グループルーム 対象は幼児(年長)~小学生・要申込
10月27日 第1部 10:30~11:30 第2部 13:30~14:00	読書ボランティア団体リレーおはなし会 こども向けおはなし会 第1部 乳幼児向け 第2部 小学生向け	館内 おはなしのへや
10月27日 15:00~	読書ボランティア団体リレーおはなし会 大人のためのおはなし会	うみ・みらい館 1F 飲食スペース
10月27日 13:15~14:45 受付13:00	図書館医療講座 「脳と身体(からだ)の老化防止と ペインクリニック」 協力:岡部病院	うみ・みらい館 2F 多目的ホール
10月26日 10月27日 10:00~16:00	ブックサイクル ※保存年限が切れた雑誌や寄贈図書などを提供 (図書館利用カード必要)	うみ・みらい館外 コリドール (雨天時はエントランス広場)
10月26日 10月27日 11:00~16:00	布の絵本の展示	館内 親子ルーム
10月25日 12月25日 10:00~19:00	「町民みんなのいちおしBOOK」の展示 「中高生のオススメ本!」POP展示	館内 カウンター前



このコーナーでは、ボランティアなどの公益的な町民活動をしている人や団体を応援し、ボランティアの「はじめの一歩」のきっかけになるような記事を掲載しています。



問 ボランティア・町民活動支援センター
ふみらぼ(し~ずうみ内)
☎933-1110

チラシ作り講座を行いました

9月28日(土)、アロから学べる!人が集まるチラシ作り講座を開催しました。今回は、全国各地で講師をされている坂田静香さんをお招きし、パソコンや手書きで人が集まるチラシを作成するコツや、企画の立て方について教わりました。

グループワークの時間には、実際に使用されたチラシを参考に、どのチラシが集客できたものなのか、どこが集客につながったのか、などについて話し合いました。振り返りの内容は、タイトル選びやイラストの決め方についてなど、すぐに実践できることばかりで、皆さんしっかりとメモを取っていました。中でも、「企画と広報はかけ算」という言葉がとても印象的で、企画と広報どちらの内容も良くなければ集客につながらないということを学びました。これまで講座企画に携わった経験から教わる内容はとても参考になりました。また、グループワークを通して地域のつながりを作る機会になり、充実した2時間でした。



▲和気あいあいとした雰囲気の中、グループワークが行われました。



▲グループごとに発表を行い、意見を共有しました。

新任社会教育委員に委嘱状が交付されました

9月1日付けで村山八重子さんが社会教育委員として宇美町教育委員会から委嘱を受けられました。

社会教育委員は、町の社会教育の実情を知り地域住民と行政との間に立って住民の声を行政に反映するという役割があり、委員1人ひとりが独立して研究調査したり教育委員会で意見を述べたりすることができます。



▲委嘱状を受けられた村山さん

「アビスパ福岡とボール遊び」を開催しました

9月15日(日)、総合スポーツ公園で健康づくり地域交流フェスタ「アビスパ福岡とボール遊び」が開催され、約50人の親子がアビスパ福岡のコーチ陣とボール遊びプログラムを体験し、楽しい時間を過ごしました。

マスコットキャラの『アビーくん』と『ビビーちゃん』と一緒にボールをキックしてコーンを倒すゲームなど、4チームに分かれて点数を競い合い、参加した子どもたちから「とても楽しかった!」と満足した声が聞かれました。



▲4方向からボールを転がし、フラフープ内に止める競技(息を合わせてカップイン)

宇美八幡宮広場が整備されました

9月13日(金)、宇美町土木組合の皆さんのボランティアにより、宇美八幡宮内の本町児童遊園と相撲土俵周辺の凸凹だった広場が、平坦に整備されました。歩行者や車がスムーズに移動できるようになり、子どもたちにとって遊びやすい広場になりました。



▲なだらかになった宇美八幡宮広場

皆様のご長寿を心からお祝い申し上げます

9月の老人の日と老人週間にあわせ、今年度100歳を迎えられる高島花子さんと藤絹代さんのもとへ町長と職員がそれぞれ訪問し、ご長寿のお祝いをお伝えしました。

町内で今年度100歳を迎えられる方は7人(すべて女性)で、101歳以上の方は12人(男性1人・女性11人)、最高齢の方は108歳になられます。



▲今年度100歳を迎えられる高島さん(写真中央)



▲町長よりお祝い状を受け取られた高島さん(左から3人目)

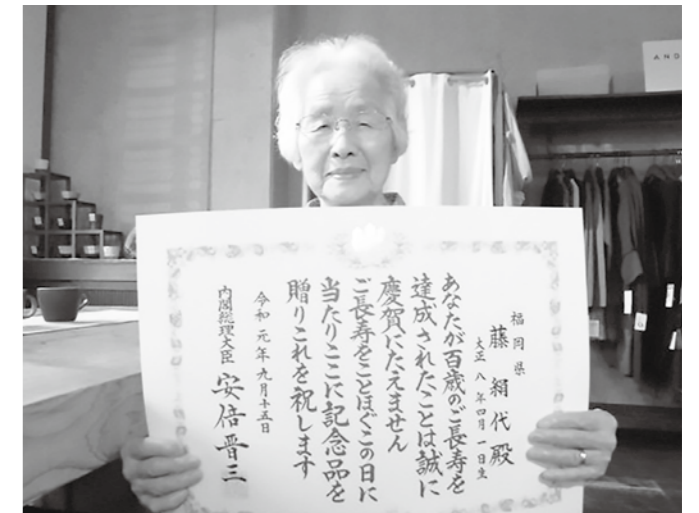

▲今年度100歳を迎えられる藤さん

山本 浩前教育長が表彰受賞

昨年9月末で退任されました山本浩前教育長が、令和元年度九州地区町村教育長会協議会より表彰されました。山本前教育長は平成25年9月に教育長に就任し、5年6か月にわたり町の教育行政に精力的に取り組まれました。8月5日(月)、町長室で町長から表彰状が授与されました。



▲表彰を受賞された山本 浩前教育長



お知らせ

令和2年1月12日(日)
【受付】12時30分から
【開式】13時30分
【場所】中央公民館 大ホール
【対象者】平成11年4月2日〜平成12年4月1日生まれの人
※宇美町の成人式に参加希望する人のうち宇美町に住民登録のない人は、社会教育課にお問い合わせください。

社会教育課 社会教育係



児童虐待かもと思ったら
1189(いちややく)
11月は児童虐待防止月間です
児童虐待はどこどこでも起こりうることです。日ごろから子どもたちに関心を持ち、

「児童虐待では？」と感じることがあれば、1189(いちややく)へご連絡ください。連絡は匿名で行うこともできます。連絡者や連絡内容に関する秘密は守られます。
【子育て支援課 子育て支援係】
☎9333-1322
または福岡児童相談所
☎586-0023



福岡県民手帳を販売します

福岡県民手帳(2020年版)を11月から販売します。県内市町村の概要や統計データ、各種相談先など福岡の情報が満載です。
【販売場所】
政策経営課(別館3階)
【販売価格】
ポケット判(黒、ワインレッド)500円
標準判(黒、紺、ワインレッド、スモークブルー)600円
ハンドブック判(黒のみ)1,000円

政策経営課 政策推進係

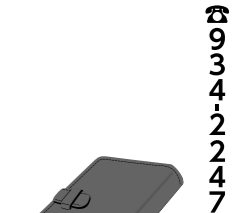

11月〜12月は「STOP滞納!! 県下一斉徴収強化月間」です

「わかっていませんか」納税を〜
町では、県及び県内市町村と連携し、11月〜12月を「県下一斉徴収強化月間」と位置づけ、県下一斉に徴収対策を強化するとともに、納税推進に向けた広報などさまざまな取組を行います。
この取組は滞納者に対する差押などの滞納処分を進めるとともに、住民の皆さんの納税および徴収への理解を促進し、新たな滞納の防止を図ることで、個人住民税をはじめとする地方税の徴収率の向上と滞納の縮減を目的としたものです。
この機会に、納め忘れの税金がないか確認しましょう。
《取組内容》
広報による納税推進、滞納者に対する催告の強化、差押やタイヤロック、搜索等の滞納処分の強化など、県と連携してさまざまな徴収対策を実施します。

《宇美町の取組》
一斉催告、差押・タイヤロック・搜索等滞納処分の強化
合同公売会 11月16日(土)9時会場/宗像ユリックス
《納税に関するお問い合わせ》
お問い合わせ先は、税金の種類に応じて、各市町村または県税事務所の収納窓口となります。必ず納税通知書などによりご確認ください。



原田の郷 第4回ふれあい祭り

10月25日(金)からの文化発表をはじめ、27日(日)には自衛隊炊事車などの装備展示やステージ発表、物販などさまざまな企画を準備しています。福岡・関東・関西で活躍中の立川翼さんにもお越しいただき、やさしい歌声を披露していただく予定です。
また、27日は原田小学校区内を好きな仮装をして歩く、

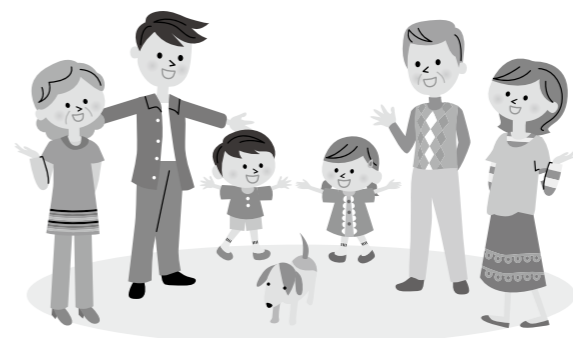

ハロウィンウォークも同時開催されます。皆さんのご来場お待ちしております。
【日時】10月25日(金)〜27日(日)10時〜15時
※25、26日は文化発表(作品展示)のみです。
【場所】宇美南町民センター
原田小学校区コミュニティ運営協議会事務局
☎704-0936-082

歴史民俗資料館ギャラリー

第10回水彩画展「八富会」
私たちは近隣の無くなりつつある民家街道や憧れの外国の風景、そして花や果物、野菜などの静物画を中心に描いてきました。気が付けば展覧会も10回展となり年齢も60、70代。少しは味のある絵が描けるようになったと負っています。なお、今回、講師の八久保卓嗣さん(原美術協会会員)による絵画実演も予定しています。会員一同、力作60点程を揃えて皆さんお越しをお待ちしています。
【日時】11月13日(水)〜17日(日)
8時30分〜17時(入館は16時45分まで)
※最終日は16時まで
【場所】歴史民俗資料館2階ギャラリー
☎090034291947



ママが撫でて改善。夜泣き・かんの虫サポート

夜泣き・かんの虫に悩んでいませんか? ママ一人で出来る改善法です。安全で実績のある刺さない小児はりの伝統をあなたも受け継ぎませんか? 大阪発祥の撫でかたを大阪の鍼灸師が教えます。
【対象】赤ちゃんから未就学児程度
【日時】11月9日(土)10時〜12時
【場所】中央公民館 和室
【参加方法】当日受付
【参加費】無料
【中崎鍼灸院】info@haribijin.jp
【福祉工房わかす秋まつり開催のご案内】
今年も、福祉工房わかすの秋まつりを開催します。福祉団体模擬店のほか、バザーやアトラクションなども予定しています。皆さんのご来場をお待ちしています。
【日時】11月10日(日)10時〜14時
【場所】住民福祉センター体育館
特定非営利法人宇美町障がい者共同作業所
福祉工房わかす
☎9322-8510



足腰のびのび体操 参加者募集

椅子に座って行う健康運動指導士による健康体操教室です。軽い体操から始まり、音楽やボールを使った頭と体の運動を行い、楽しみながら一思考力・判断力と「筋力・体力」を養います。
【参加費】全5回 2,000円
または、1回 400円(当日支払)
【日時】10月24日(水)、31日(水)11月7日(水)、14日(水)、21日(水)10時〜11時
【場所】まなびや・つみ
【対象】60歳以上で会場まで自力で行ける方
【定員】10人程度
【申込方法】左記へ申込
【申請】NPO法人ふみの里スポーツクラブ
☎08070041439



第30回福岡矯正展

社会を明るくする運動の一環として、矯正行政の役割について、社会の方々に広くお知らせすることなどを目的として、左記のとおり標記矯正展を開催します。
【開催日時】(1)12月7日(土)9時30分〜16時(2)12月8日(日)9時30分〜15時30分
【場所】福岡刑務所(障子岳南6-1-1)
【主催】福岡刑務所
【開催内容】(1)矯正指導に係るパネルなどの展示(2)施設見学(福岡刑務所構内)(3)刑務所作業製品の展示・即売(4)性格検査(5)各種ステージイベントなど
【その他】入場および駐車場は無料です。なお、福岡刑務所敷地内に駐車場を確保しています。(約400台)
福岡刑務所処遇部作業部門
☎93203995(内線:1403)
FAX 9323-3145



第30回記念 永和全国書展
全国各地より約150点の出品があり、その中から上位入賞の作品と地元の本の書道界を代表する上田桑鳩、手島右卿、津金雀仙、小坂奇石、殿村藍田、井上有、清水比庵などの作品を展示します。
【日時】11月19日(火)〜11月29日(金)
8時30分〜17時(入館は16時45分まで)
※最終日は16時まで
※25日(月)は休館
【場所】歴史民俗資料館2階ギャラリー
代表 中村山雨
☎0934-24220



「GNN祭」開催のご案内
当日はさまざまなステージプログラムの実施や利用者作品の展示販売など、たくさんイベントを準備しています。たくさんの方のご来園を心よりお待ちしております。
また、当日ボランティアとして参加していただける方も募集しています。
【日時】11月3日(日)・祝
11時〜15時
【場所】希望学園(ゆりが丘615-1)
【対象】どなたでも
希望学園 ☎0934-0101



福岡県立四王寺
県民の森からのお知らせ

- 参加者を募集します。
- ①「親子木工教室」
11月3日(日)・(祝)10時〜
参加料 無料
- ②「木工材料がなくなり次第終了」
※木工材料がなくなり次第終了。
③「DIYキャンプを楽しむ」
11月9日(日) 9時30分〜15時
参加料 保険料込500円
(小学生未満無料)
- ④「必要なもの カレー皿・スプーン・水筒」
- ⑤「定員 10家族(申込み先着順)」
- ⑥「集合 四王寺県民の森船石駐車場」
- ⑦「申込期間 10月18日(金)〜11月4日(月)・(祝)」
- ⑧「第12回福岡の自然や四王寺山にかかわるもの」写真展開催
期間 11月10日(日)〜12月8日(日) 9時〜16時
- ⑨「場所 四王寺県民の森管理事務所 研修館」
- ⑩「※10月31日まで作品を募集中(スズホ可)」
- ⑪「④自然素材で作る素敵なクリスマスリース」
12月14日(土)10時〜14時
※昼食は各自持参
- ⑫「参加料 保険料込500円
(小学生未満無料)」
- ⑬「定員 30人(申込み先着順)」
- ⑭「集合 四王寺県民の森管理事務所」
- ⑮「申込期間 11月20日(水)〜12月10日(火)」



問・県立四王寺県民の森管理事務所
(大字四王寺207)
(祝日以外の月曜休館)
☎66227673
FAX9327340
お問い合わせメール
kenminomoriorhythm.ocn.ne.jp
申込みフォーム
http://shoujikenminomoriorg/application/

みんなを守る119



◎火災から尊い命を守る119!!「全国秋の火災予防運動」が始まります。
11月9日から15日までの1週間、秋の火災予防運動が実施されます。
この運動は、火災が発生しやすい季節を迎えるにあたり、住民の皆さんに、防火防災に関する正しい知識と防炎行動力を高めていただくことにより、火災の発生・拡大を防止し、尊い生命と貴重な財産を守ることを目的としています。

実施機関
柏屋南部消防組合消防本部・南部消防署・中部消防署・志免町・宇美町・須恵町・粕屋町・篠栗町・久山町消防団・粕屋南部地域防災協会
住宅防火
いのちを守る7つのポイント
1.3つの習慣・4つの対策
3.3つの習慣

消費生活相談窓口

悪徳商法、架空請求、商品問題、
一七セ電話詐欺などの消費者トラブル、
お気軽にご相談ください。
かすや中南部
広域消費生活センター
月〜金曜日開設
相談時間10時〜15時30分
☎936-11594
宇美町消費生活相談窓口
水曜日開設
相談時間10時〜15時30分
☎934-2258

ふみなび

「宇美町生涯学習情報」
各講座のご案内

お正月の寄せ植え

年末年始から5月頃まで楽しめる寄せ植えを、園芸家が吟味した元気な苗で作ります。
▼日時 12月14日(日) 10時〜12時
▼講師 ココスガーデン本店
店長・園芸家 吉原春造さん
▼材料代 3500円
▼申込締切 11月30日(土)



初めまして
手話コーナー
第7回
あいさつをしよう!
「天気」
「良い」
★ポイント
挨拶の基本は笑顔です。
気持ちを含め相手の目を見て交わしましょう。

▼場所 しず・うみ
※お子様同伴不可
申・岡しず・うみ
☎932-0365
FAX932-0578

手話はろう者の言語です。

「良い」
右手拳の親指側を鼻にあてる

「天気」
5本指を空に向けた右手拳を空に向けて大きな弧を描く

企画:宇美町聴覚障害者部会・宇美町手話の会 福祉課 福祉係 ☎934-2278 FAX933-7512

社会保険労務士による
年金相談(志免町民センター)



社会保険労務士会では、日本年金機構からの委託により、予約制にて年金受給に関する相談や裁定請求書の受付に応じます。(障害年金を除く)
▼日時 10月23日(水)、11月13日(水)、11月27日(水)
9時30分〜16時20分(12時〜13時を除く)

KASUYAデンタルフェア



11月10日(日)、粕屋町健康センターでデンタルフェアを開催します。
よい歯の表彰、お口の無料検診・相談、ブラッシング指導、フッ素洗口、唾液歯周病検査、ちびっこ歯医者さんになるう! (事前予約)、ちびっこ歯科技工士さんになるう!、手のレプリカ作成、フッ素塗布などの体験コーナー、口腔ケア研修会(事前予約)、アルコールパッチテストや美肌水分測定などを予定。
▼日時 11月10日(日) 9時30分〜12時
▼場所 粕屋町健康センター
粕屋町駕与丁1-1-1
粕屋歯科医師会事務局
☎71211764

広告
広告募集中!!
広報うみに広告を掲載してみませんか?
お問合わせ先 総務課 ☎932-1111
くまの木君

広告
KUMON 11月無料体験 受付中!
11/16(土)〜30(土)
★宇美センター 宇美4-2-10 木村ビル2F
(火・水・金) ☎957-6615 携帯 090-9075-6404 (荒木)
★宇美東 宇美東1-4-10 極東クリーニングそば
(月・木) 携帯 090-9589-1212 (伴)
★宇美はるだ 原田4-18-8 原田下公民分館
(火・金) ☎934-3180 携帯 090-1345-8634 (須原)

11月 保健事業

日	事業名	日時・場所
6日(水)	1歳6か月児健康診査 平成30年4月生まれ	うみハピネス 13:20~14:00
7日(木)	3歳児健康診査 平成28年10月生まれ	うみハピネス 13:20~14:00
15日(金)	高齢者健康相談	くすの杜 (老人福祉センター) 11:00~12:00
19日(火)	7か月児健康診査 平成31年4月生まれ	うみハピネス 13:20~14:00
20日(水)	はじめまして 赤ちゃん健診 令和1年8月生まれ	うみハピネス 10:00~10:15
26日(火)	4か月児健康診査 令和1年7月生まれ	うみハピネス 13:10~13:50

11月 休日の在宅医

日	外科	内科・小児科・歯科
3日(日・祝)	久恒病院 志免町田富字牛丸152-1 ☎932-0133 (西鉄深町バス徒歩3分)	粕屋中南部 休日診療所 久山町久原3168-1 (県道35号線 深井交差点そば) ☎652-3119
4日(月・振)	片井整形外科内科病院 粕屋町大隈132-1 ☎938-4860 (門松バス停より徒歩3分)	
10日(日)	うえの病院 志免町志免2-10-20 ☎935-0316 (西鉄バス下志免バス停すぐ)	
17日(日)	整形外科・形成外科よしだクリニック 粕屋町仲原2539-4 ☎292-6860 (四軒屋バス停より徒歩10分)	
23日(土・祝)	篠栗病院 篠栗町尾仲94 ☎947-0711 (篠栗バス停より徒歩5分)	
24日(日)	福岡青洲会病院 粕屋町長者原西4-11-8 ☎939-0010 (坪見バス停より徒歩3分)	

◎時間：9時～17時 ◎上記時間以外は医療情報センター(☎471-0099)または粕屋南部消防署(☎935-5111)へ確認してください。◎かかりつけの医療機関があれば、そちらへ連絡を。

11月の予定

図書館	
13日(水)	ここにこおはなし会(乳幼児向け) 10:30~11:00 図書館 おはなしのへや
16日(土)	わくわくおはなし会(幼・小低学年向け) 14:30~15:00 図書館 おはなしのへや
27日(水)	ここにこおはなし会(乳幼児向け) 10:30~11:00 図書館 おはなしのへや
相談	
6日(水)	行政相談 13:00~16:00(受付15:30まで) うみ・みらい館2階研修室
7日(木)、21日(木)	心配ごと相談 9:30~12:30(受付12:00まで) 電話相談 ☎931-1008
14日(木)、28日(木)	弁護士相談(要予約4名) 13:30~15:30 電話相談 ☎931-1008
※心配ごと相談・弁護士相談の予約申込み・お問い合わせは、宇美町社会福祉協議会(☎931-1008)へ	
納付期限	
12月2日(月) 固定資産税第3期、国民健康保険税第6期、後期高齢者医療保険料第5期	
その他	
3日(日・祝)	軽スポーツ大会 8:30~ 住民福祉センター 体育館
6日(水)	宇美東中学校子育てサロン 10:00~14:00 宇美東中学校1階視聴覚室
7日(木)	宇美南中学校子育てサロン 10:00~14:00 宇美南中学校1階多目的室
10日(日)	証明書発行 日曜窓口(税証明を除く) 9:00~12:00
12日(火)	宇美中学校子育てサロン 10:00~14:00 宇美中学校2階多目的室
13日(水)	いきいき講座(宇美町誌編さんからわかった町の歴史②) 13:30~15:00 うみ・みらい館多目的ホール
20日(水)	宇美東中学校子育てサロン 10:00~14:00 宇美東中学校1階視聴覚室
25日(月)	夜間窓口 17:15~20:00
27日(水)	世代間交流子育てサロン(てくてくひろば) 10:00~12:30 貴船公園・うみハピネス
28日(木)	おもちゃ病院うみ 10:00~12:00 し〜ず・うみ

11月の休館日

場所	電話番号	休館日
図書館	932-0600	1日、2日、3日、4日、5日、6日、7日、8日、9日、11日、18日、25日、28日
地域交流センター「うみ・みらい館」	933-2607	5日、11日、18日、25日
中央公民館・各体育施設	933-2607	5日、11日、18日、25日
宇美南町民センター	934-1115	5日、11日、18日、25日
歴史民俗資料館	932-0011	5日、11日、18日、25日
し〜ず・うみ	932-0365	3日、4日、10日、18日、23日、25日
まなびや・うみ	933-2607	5日、11日、18日、25日
健康福祉センター「うみハピネス」	933-0777	3日、4日、11日、18日、23日、25日
老人福祉センター「くすの杜」	933-1111	3日、4日、10日、17日、23日、24日
子育て支援センター「ゆうゆう」	957-6450	2日、3日、4日、9日、10日、16日、17日、23日、24日、30日
こども療育センター「すくすく」	934-3933	2日、3日、4日、9日、10日、16日、17日、23日、24日、30日
ボランティアセンター「ふみらぼ」	933-1110	3日、4日、10日、11日、18日、23日、24日、25日

2019年 11月ごみ収集日確認表

お手持ちのカレンダーに書き写すなどしてご活用ください。

自治区域	分別	朝8時までに出してください。		夜9時までに出してください。				
		新聞・雑紙類 ダンボール・古布類	もえるごみ (毎週)	容器包装 プラスチック	空き缶 空きびん	ペットボトル	金属類	もえないごみ (陶器・ガラス等)
黒穂・柳原・桜原 福博中央・上の原 障子岳・三原・神 hands	毎週 月曜日	日・水	11日(月) 25日(月)	21日(木)	28日(木)	4日(月)	18日(月)	
とびたけ1・とびたけ2 とびたけ3	毎週 月曜日	月・木	12日(火) 26日(火)	19日(火)	22日(金)	1日(金)	15日(金)	
宇美東・福博鎌倉 林崎・浦田・山ノ内	毎週 火曜日							
炭焼3・原田下 原田中央・四王寺坂1 四王寺坂2・四王寺坂3	毎週 火曜日	火・金	10日(日) 24日(日)	17日(日)	27日(水)	6日(水)	20日(水)	
辻荒木・井野 平成・ひばりが丘1 ひばりが丘2・ひばりが丘3	毎週 木曜日	日・水	11日(月) 25日(月)	7日(木)	14日(木)	4日(月)	18日(月)	
上宇美2・上宇美本通り 上河原・馬場・下宇美	毎週 木曜日	月・木	12日(火) 26日(火)	5日(火)	8日(金)	1日(金)	15日(金)	
早見・上宇美1・大名坂	毎週 金曜日							
鎌倉・新成・原田上 明治町・仲山・四王寺 炭焼1・炭焼2・炭焼4 大谷・末広・貴船	毎週 金曜日	火・金	10日(日) 24日(日)	3日(日)	13日(水)	6日(水)	20日(水)	

※住居表示の町名と、自治区域とは、異なっています。例:明神坂△丁目には、大名坂自治区域、下宇美自治区域、上宇美1自治区域が含まれます。不明であればお調べしますので、環境課(☎934-2226)までお問い合わせください。

11月上水道の漏水は指定業者へ

問い合わせ：上下水道課 ☎934-2224

月	日	日直	電話番号	
10	15	ハヤシ設備	932-5586	
	16	空調サービス	933-1977	
	18	横田設備	933-4104	
	20	(有)粕屋ガス保安設備	932-0079	
	22	(株)藤木商会	932-1757	
	24	(株)光商会	932-0682	
	26	藤木良弘設備(株)	932-1254	
	28	(有)黒木設備	933-4951	
	30	合屋製作所	932-1331	
11	1	2	ハヤシ設備	932-5586
	3	4	空調サービス	933-1977
	5	6	横田設備	933-4104
	7	8	(有)粕屋ガス保安設備	932-0079
	9	10	(株)藤木商会	932-1757
	11	12	(株)光商会	932-0682
	13	14	藤木良弘設備(株)	932-1254
	15	16	(有)黒木設備	933-4951
	17	18	合屋製作所	932-1331
	19	20	ハヤシ設備	932-5586
	21	22	空調サービス	933-1977
	23	24	横田設備	933-4104
	25	26	(有)粕屋ガス保安設備	932-0079
	27	28	(株)藤木商会	932-1757
	29	30	(株)光商会	932-0682

【注】設場業務時間終了後、土日祝日および夜間の水道管理については、上記の指定水道工事店もしくは、障子岳浄水場(☎932-0252)にお知らせください。なお、メーターから家庭内の修理については、有償の個人負担です。個人負担となる修理を依頼される場合は、指定水道工事店から事前に修理金額を確認されることをお勧めします。

宇美町 防災メール

防災行政無線の放送内容や災害避難情報などをメールであなたにお知らせします。

簡単登録! メール登録無料

entry-umi@bousai-mail.jp

に空メールを送信し、その返信メールの内容に従って登録してください。

宇美町防災気象情報

雨量や河川水位・ライブカメラ・災害速報・気象警報や注意報・防災行政無線の放送内容など

URL <http://www.jwaq.net/umi>

人の動き(令和元年9月30日現在) ●世帯数…15,784世帯(+7)
 ●人口…37,273人(-1人)(男18,226人(+6)/女19,047人(-7))

2019年(令和元年)
志免町町制施行

80
周年

2020年(令和2年)
宇美町町制施行

100
周年

芸術の秋

～10月20日は宇美町の誕生日～

◆未来永劫 志免町と宇美町がともに繁栄しますように！
 ～志免町町制80周年と宇美町町制100周年を祝って～

9月19日(木)、町長に貼り絵が贈呈されました。この作品は、下絵を社会医療法人栄光会職員で貼り絵作家の長谷川賢史さんが描き、未来の宇美町と志免町を担う子どもたちと一緒に制作されました。



▲贈呈の様子

◆68塗り絵プロジェクト

宇美町と志免町の小学4年生から提出された絵画作品(宇美町361点、志免町482点)が9月13日に審査されました。入賞作品84点を含むすべての作品が9月28日(土)から10月14日(月・振)まで、イオンモール福岡(粕屋町)に展示され多くの人が鑑賞しました。



▲展示の様子

【68塗り絵プロジェクト】

両町の節目をお祝いするとともに、郷土の歴史や文化に興味を持ち郷土愛をたくむ契機とすることを目的に、民間団体宇美68(代表 富永優子さん)と志免68(代表 水野孝生さん)のメンバーにより始まったプロジェクト。

問 町制施行100周年事業推進事務局 事業推進係 ☎957-6345

宇美町誌編さん便り34
 『新修 宇美町誌』紹介②』
 『第一編「自然」』

町には、東に三群山系、南に四王寺山、西に井野山があり、さまざまな植物が分布しています。それぞれの山にどのような生態の植物が分布しているのか、表や写真を交え紹介できます。また、この他、町で観察することができる野鳥(夏鳥・冬鳥など)も写真で紹介できます。

宇美町 歴史探検

110

▶コノネリ(四王寺山)
撮影:渡邊 正彦さん

▶カルガモの親子(宇美川)
撮影:東 俊彦さん

問 町制施行100周年事業推進事務局 町誌編さん係 ☎957-6082

⚠ 今月の納付期限 ▶ 10月31日(木)

町県民税第3期、国民健康保険税第5期、後期高齢者医療保険料第4期

人に深く、暮らしにあたたかく。

株式会社まつだ

MAITSUDA CO.,LTD.

ハトブラザ宇美 ハトブラザ平成苑
 糟屋郡宇美町宇美中央三丁目22-1 糟屋郡志免町志免東三丁目14-18
 TEL 092-932-4444 TEL 092-936-2580

ハトブラザ空港東 ハトブラザ立花
 糟屋郡粕屋町仲原2420-1 糟屋郡新宮町夜臼六丁目9-17
 TEL 092-957-1194 TEL 092-963-1000

あんしん サポートシステム MCLUB (エム・クラブ)

にこにこ広場に遊びに来ませんか?

10.18(金) 11.22(金)
 10:45~11:45 参加無料

未就園児の方なら、お父さんもお母さんも参加OK!

学校法人博多学園 幼稚園グループ 福岡県糟屋郡宇美町ひばりが丘1丁目10-1
 博多第二幼稚園 TEL.092-934-1001

防災行政無線の放送内容を電話で確認できます。▶▶▶ ☎0120-898-255

UD FONT by MORISAWA

見やすく読みまちがえにくい
 コーポレートデザインソフト
 を採用しています。

広報のみ

◆発行…令和元年10月15日 ◆編集…宇美町総務課
 〒811-2192 福岡県糟屋郡宇美町宇美五丁目1番1号
 ☎092-932-1111 FAX 092-933-7512
 町ホームページ https://www.town.umj.lg.jp/