

# 平成24年度当初予算

平成24年3月23日の町議会において可決されました

平成24年度の一般会計当初予算は、子ども手当（児童手当）が大幅に減少したものの、公債費の補償金免除繰上償還費や都市計画街路事業費の増などにより、前年度比1,506万円の増（平成22年度から3年連続の増）となりました。

新年度では、住民福祉センター改修事業や第5次住居表示整備事業などの新規事業を予算化しています。また、平成23年度の当初予算から導入している「枠配分予算編成」を継続して実施し、財源不足による基金積立金の取り崩しを行わずに予算編成を行いました。

会計名	平成24年度予算額	対前年度比
一般会計	99億1,880万円	0.2%増
特別会計	国民健康保険	47億1,999万円 3.6%増
	後期高齢者医療	3億3,333万円 4.3%増
	流域関連 公共下水道事業	12億5,859万円 0.1%減
	特別会計合計	63億1,191万円 2.8%増
公営企業会計（歳出）	10億1,506万円 3.8%減	
全会計合計	172億4,577万円 0.9%減	

※千円未満四捨五入

【一般会計】  
町民一人当たりの予算  
**25万9,913円**（対前年度比 68円増）

※一般会計の町民1人当たり予算の平成23年度は、平成23年4月1日現在の住民基本台帳人口38,114人で、平成24年度は、平成24年4月1日現在の住民基本台帳人口38,162人で計算しています。

## 平成24年度当初予算のあらまし

【歳入】

	平成24年度	平成23年度	増減額
<b>総額</b>	<b>99億1,880万</b>	99億374万	1,506万
1. 町税	32億8,439万	32億5,058万	3,381万
2. 地方交付税	27億2,153万	25億4,218万	1億7,935万
3. 町債	9億2,540万	8億7,130万	5,410万
4. 国庫支出金	8億4,838万	10億4,587万	△1億9,749万
5. 県支出金	6億4,956万	6億9,991万	△5,035万
6. その他	14億8,954万	14億9,390万	△436万

※千円未満四捨五入 (単位：円)

【目的別歳出】

	平成24年度	平成23年度	増減額
<b>総額</b>	<b>99億1,880万</b>	99億374万	1,506万
1. 民生費	30億3,967万	31億3,712万	△9,745万
2. 衛生費	12億9,032万	13億5,071万	△6,039万
3. 総務費	12億4,267万	10億9,965万	1億4,302万
4. 公債費	11億9,791万	12億680万	△889万
5. 教育費	9億8,021万	9億8,876万	△855万
6. その他	21億6,803万	21億2,070万	4,733万

※千円未満四捨五入 (単位：円)

【性質別歳出】

	平成24年度	平成23年度	増減額
<b>総額</b>	<b>99億1,880万</b>	99億374万	1,506万
1. 物件費	21億1,408万	21億5,371万	△3,963万
2. 人件費	17億1,151万	16億4,614万	6,537万
3. 扶助費	15億8,314万	16億9,212万	△1億898万
4. 緑出金	13億8,201万	13億6,067万	2,134万
5. 公債費	11億9,814万	12億702万	△888万
6. その他	19億2,992万	18億4,408万	8,584万

※千円未満四捨五入 (単位：円)

## 平成24年度の主な事業 ～宇美町第5次総合計画の政策領域～

※（新）は新規事業、千円未満四捨五入

### コミュニティ・行政運営の政策領域

**ボランティア・町民活動支援事業**  
270万円

昨年7月に開設したボランティア・町民活動支援センター「ふみらぼ」の運営経費などを計上しています。



**コンビニエンス収納事業（新）**  
187万円

平成24年度から納税の利便性を図ることなどを目的に、コンビニエンスストアでの収納を開始します。

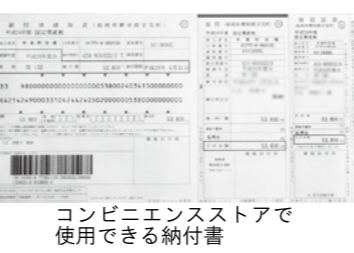

**（仮称）行政経営委員会関係経費（新）**  
25万円

行政経営に関わる重要事項について様々な意見を踏まえ、実効性のある行政経営を確立するために設置します。

**第5次住居表示整備事業（新）**  
1,019万円

早見区、上宇美一区の一部、鎌倉区の一部を対象に住居表示を実施します。

### 健康・福祉の政策領域

**地域包括支援センター事業（新）**  
2,291万円

地域住民全ての心身の健康の維持、生活の安定、保健・福祉・医療の向上と増進のために必要な援助や支援を包括的に行う機関として、平成24年度から設置します。



**子宮頸がん等ワクチン接種事業**  
5,871万円

子宮頸がんワクチン、ヒブワクチン、小児肺炎球菌ワクチンの接種事業を昨年度に引き続いて実施します。

**乳幼児医療支援事業**  
8,783万円

小学校就学前までの乳幼児の医療費の一部を助成しています。

**重度心身障がい者在宅介護手当支給事業**  
468万円

重度の障がいをお持ちの方を在宅で介護している方へ月額1万5千円の手当を支給しています。