

令和 4 年度
宇美町立図書館要覧
(令和 3 年度実績)



目次

宇美町の概要	1
図書館の沿革・あゆみ	2
図書館サービス	3
施設の概要	4
配架案内	5
図書館運営方針	6
組織図	6
図書館協議会	7
宇美町読書ボランティア団体一覧	8
予算（令和3年度）	9
図書館資料費（令和3年度予算）	9
行政効果	9
蔵書構成	10
雑誌一覧	12
新聞一覧	13
ベストリーダー	13
利用状況	15
○月別貸出点数	15
○一日平均の利用者数・貸出点数	15
○曜日別利用者数・貸出点数	16
○月別利用回数	16
○年齢別貸出点数	17
○年齢別貸出点数グラフ	17
○年齢別貸出利用者数	18
○年齢別貸出利用者数グラフ	18
地域毎登録者数	19
広域登録者数	20
新規登録者数	21
図書館サービス指標	22
団体貸出	23
図書館相互貸借・電子図書館利用状況	24
図書館事業	25
○イベント等	25
○イベント風景	28
○小学生読書リーダー養成講座	30
○中学生読書サポーター養成講座	30
○ブックスタート	30
○雑誌スポンサー	31
○地域文庫支援	32
○図書館実習・職場体験学習等	32
○図書館見学・視察	32
図書館と学校が連携した取組	33
令和3年度宇美町立図書館新型コロナウイルス感染症対応記録	34

宇美町の概要

宇美町は、福岡都市圏に属する糟屋郡の町で、西は大野城市と福岡市、北西は志免町、北は須恵町、東は飯塚市、南は太宰府市と筑紫野市にそれぞれ隣接しています。地勢を見ると、東部はといしやま砥石山(828m)、さんぐんざん三郡山(936m)、とつきんざん頭巾山(901m)、ぶつちようざん仏頂山(868m)などの三郡山系と南部はしおうじ四王寺山塊のおおきやま大城山(410m)に囲まれており、町の面積(30.21平方キロメートル)のおよそ6割を豊かな森林が占めています。

宇美町の歴史は古く、西暦665年に築城された日本最古の古代山城「国指定特別史跡 大野城跡」をはじめ、近年、魏志倭人伝に記載がある「ふみ不彌国」として本町が注目される根拠となった「国指定史跡 光正寺古墳」などの史跡が多くあります。また、古事記や日本書紀に、じんぐう神功皇后が応神天皇を出産された地を「宇美(産み)」と呼ぶようになったという記述があるように、安産の神様として全国的に有名な宇美八幡宮があります。

人口

総人口／37,184人

男／18,241人

女／18,943人

世帯数／16,315世帯

令和4年3月31日現在

町の花…ツクシシャクナゲ

町の木…くすの木



図書館の沿革・あゆみ

宇美町地域交流センター「うみ・みらい館」は、設計の初期段階から、民意の反映や各方面の意見を取り入れられる手法として QBS 方式(資質評価)により設計者を決定し、学識経験者や住民代表による建設・運営準備委員会をはじめ、町民ワークショップ、シンポジウム、アンケート箱の設置などを行い、幅広い年齢層のご意見を伺い施設案の作成が行われました。知識の泉である図書館、多目的な利用が望まれる生涯学習センターに住民ニーズを取り入れ、子どもから高齢者まで気軽に訪れ、様々な情報や交流の場を提供していきます。

平成14年12月	宇美町第4次総合計画において、主要プロジェクトの中に「町立図書館の建築」、「生涯学習の推進」を掲げる。
平成15年10月3日	宇美町立図書館建設・運営準備委員会の発足
平成16年4月2日	図書館建築設計候補者審査(QBS方式)委員会の発足
平成16年9月4日	「宇美町立図書館を考える町民のつどい」の開催
平成16年9月12・21日	「みんなでワイワイ図書館ワークショップ」の開催
平成17年4月1日	図書館開設準備室の開設
平成18年9月	宇美町地域交流センターの愛称が公募で「うみ・みらい館」に決定 ※宇美町が未来にむけてはばたく様な場所(館)で発展することに願いをこめて
平成19年9月29日	宇美町地域交流センター、「うみ・みらい館」開館
平成19年-20年度	文部科学省の指定を受け「子ども読書の街」づくりを推進(全国10地域)
平成20年2月	福岡県読書推進大会<<宇美町大会>>の開催(講演:佐木 隆三氏)
平成20年10月	開館1周年記念講演会開催 講師 かさい まり氏
平成21年7-8月	「宇美町図書館を使った調べ学習コンクール」の開催
平成21年10月	第1回 図書館読書まつりの実施
平成22年2月	第1次宇美町子ども読書活動推進計画策定
平成22年4月1日	安川前町長、池田教育長(当時)の恵庭市視察の結果を受け、学校司書を社会教育課図書館係所属にする
平成23年4月	ブックスタート事業の実施(健康福祉課より移行)
平成25年6月	子ども読書リーダー養成講座開始
平成27年3月	第2次宇美町子ども読書活動推進計画策定
平成27年10月	第31回日本図書館協会建築賞受賞
平成28年7月	町立保育園4園へ貸出図書セットの配本開始 地域文庫支援(原田小学校区コミュニティ運営協議会「移動図書館」)
平成28年11月1日	貸出冊数の上限を10冊から15冊に拡大、CD・DVDの貸出期間を4日間から7日間に延長 図書館ホームページから全ての図書にWeb予約可能に拡大
平成29年4月	町立保育園4園への配本を毎月から2か月に1度の頻度に変更
平成29年7月	町立保育園4園に認可保育園2園を加え計6園への貸出図書セットの配本を開始
平成29年10月28日	宇美町立図書館開館10周年記念事業「図書館開館10周年を祝う会」開催 (式典及び講演会 講師:宇美町出身 作家 山口 幸三郎氏)
平成30年9月1日	CD・DVDの貸出点数を2点から3点に拡大、貸出期間を7日間から8日間に延長 宇美町役場、うみハビネスでの返却を開始(開庁時のみ)
平成31年4月23日	「平成31年度子供の読書活動優秀実践図書館」として、文部科学大臣表彰を受賞

令和元年10月1日	おはなしのへやを常時開放(名称:おやくふれあい読書ルーム)
令和元年11月1日	図書館システム更新「LiCS-Re2」
令和2年 3月	第3次宇美町子ども読書活動推進計画策定
令和2年12月18日	宇美町電子図書館開設

※QBS方式(資質評価) : 建築設計を委託するうえで最も適した「人(設計者)」を選ぶ方式で、設計者の資質・実績(建築家の代表作)・人柄・事業に対する熱意等を評価して最適な設計者を選ぶ方式

図書館サービス

●開館時間 10:00～19:00

※新型コロナウイルス感染拡大防止のため、令和2年5月26日より17:00までに短縮して開館、令和4年1月4日より閉館時間を18:00までにして開館

●休館日 毎週月曜日(月曜日が祝日と重なった場合はその翌日)
年末年始(12月29日～1月3日)、資料整理日(毎月第4木曜日)
特別整理期間(毎年10日以内)

●貸出要件 宇美町内に住んでいる方、通勤通学をしている方、または福岡都市圏に住んでいる方ならどなたでも利用可能

●登録方法 住所・氏名が確認できるもの(マイナンバーカード、運転免許証、保険証など)を提示。利用カードの再発行には、実費相当が必要

●登録更新 有効期限は町内の方3年 町外の方1年
更新には利用カードと住所・氏名が確認できるもの(マイナンバーカード、運転免許証、保険証など)提示

●貸出冊数・期間 本・雑誌 15冊まで 15日間 DVD・CD 3点まで 8日間
図書館ホームページから全ての図書・DVD・CDにWeb予約可
本人に貸出中の本・DVD・CDの、Webでの貸出期間延長可
(貸出期限内で1度のみ延長可、次の予約の入っていない資料に限る)
※令和元年6月より改正

●団体貸出 町内の学校・幼稚園・保育園・各種団体(要登録)など
1団体につき原則100冊まで2ヶ月貸出

●その他 貸出・予約・リクエスト・相互貸借・レファレンス
コピー 白黒1枚10円 カラー1枚70円
DVD・CD視聴(原則1日1回 平日2本まで可) 図書館利用カード必要
インターネット(原則1日1時間 席が空いていれば1時間延長可)

●館外返却 宇美町役場総合案内、宇美町こども教育総合支援センターうみハピネス窓口(開庁時のみ)

●電子図書館 小学生以上の宇美町内に住んでいる方、通勤通学をしている方を対象にIDとパスワードを付与
貸出冊数 2冊まで 貸出期間 15日間 予約 2冊まで 取置日数 3日間

施設の概要

○宇美町地域交流センター『うみ・みらい館』

福岡県糟屋郡宇美町平和1丁目1番2号

敷地面積	13,093.32㎡
建築面積	4,065.93㎡
延べ面積	5,381.19㎡
構造	鉄骨造 一部鉄筋コンクリート造 2階建て 1階 図書館、エントランス広場 2階 多目的ホール 研修室A 研修室B 研修室C
駐車場	立体駐車場 86台 平面駐車場（まごころ駐車場） 2台



○宇美町立図書館（宇美町地域交流センター『うみ・みらい館』1階）

延床面積 1,983.67㎡（共有部分は除く）

図書館資料

（図書、AV資料）161,233点（令和4年3月31日現在）

自動貸出機 1台

利用者用検索機 5台

インターネット パソコン 4台

AVブース（DVD） 2人用 2席 1人用 4席

（CD） 2台

拡大読書機 1台



配架案内

児童書架

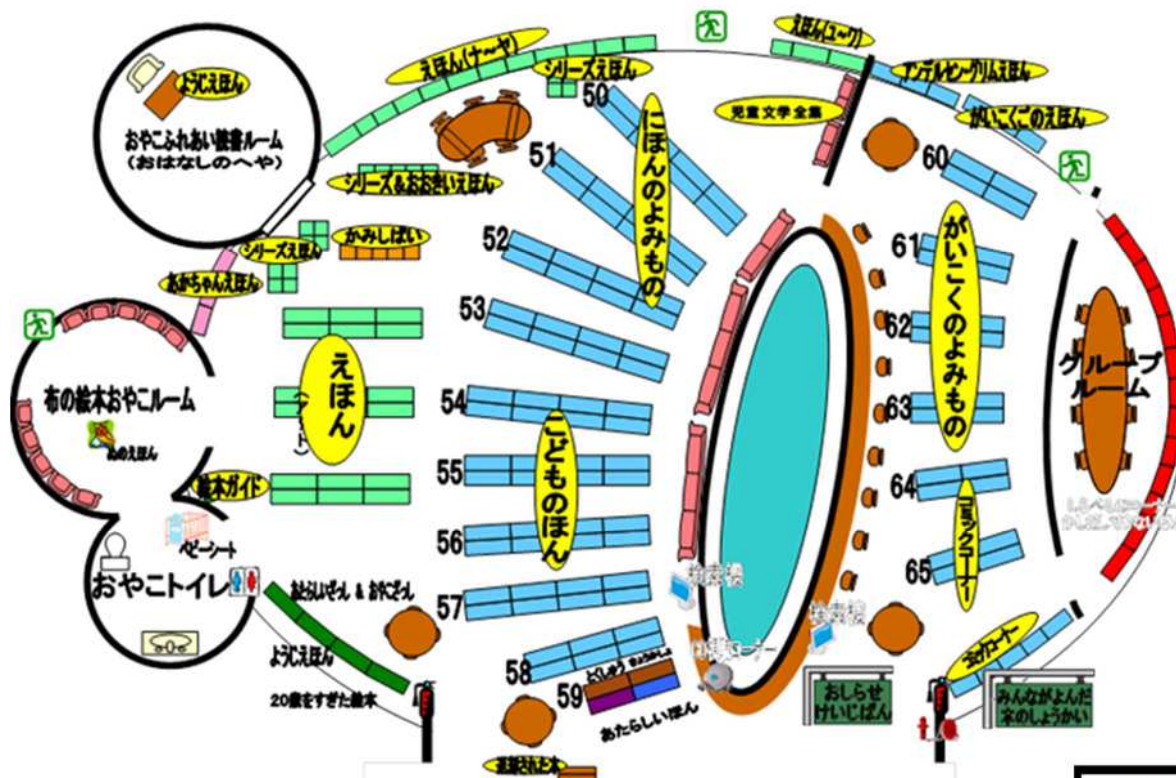

一般書架

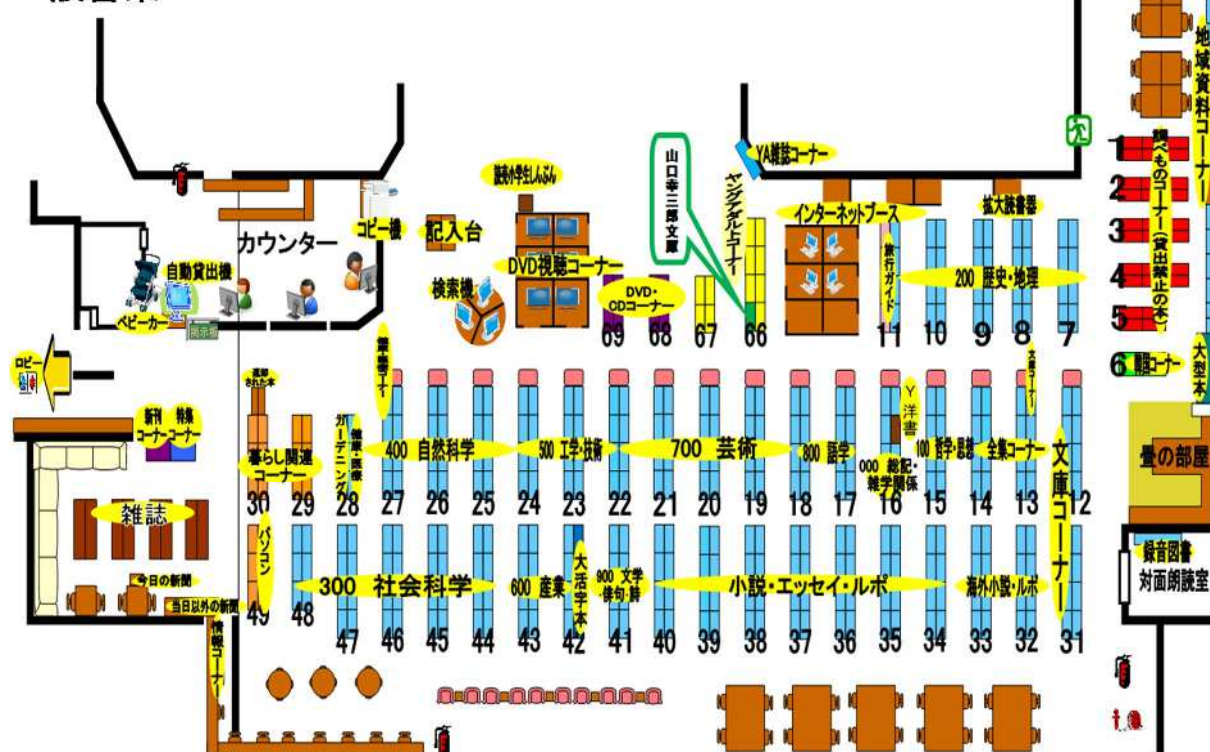

図書館運営方針

- 1 町民の生涯にわたる学習活動を支援するため、社会的課題や生活課題に即応した図書資料並びに地域の文化や暮らしに密着した地域・郷土資(史)料の整備・充実に努めます。
- 2 人と知識・情報、人と人、人と物事を結びつける図書館職員としてのスキルアップを図り、レファレンスサービスや課題解決型サービスを促進します。
- 3 「第3次宇美町子ども読書活動推進計画」に基づき、子ども読書活動を推進するとともに、子育て支援の充実に努めます。特に、学校司書の町立図書館配属という特性を活かして、学校と連携・協力した取組を進めます。
- 4 「滞在型図書館」としての機能の充実を図るとともに、地域での読書活動を支援するため、アウトリーチ活動(積極的に相手のいる場所に出向いて働きかけをすること)に取り組めます。また、主催事業の拡充や他機関・団体の生涯学習関連事業との連携を通じ、「情報交流の場」づくりに努めます。
- 5 障がいのある人や高齢者などが利用しやすい施設・設備並びにサービスの充実に努めます。
- 6 読書ボランティアの養成や活動支援を進めるとともに、図書館や学校、地域などで活動する読書ボランティアのネットワーク化を図ります。またボランティアや各種団体等と共働した事業の実施に努めます。
- 7 県立図書館をはじめ、他の公共図書館と連携・協力した取組を進め、特に糟屋区内の公共図書館との情報交換を密に行います。

組織図

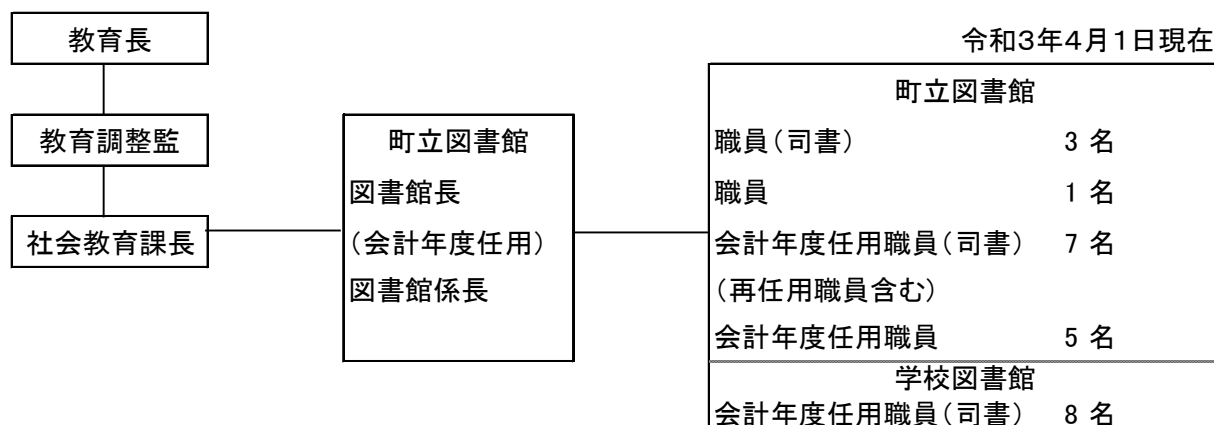

図書館協議会

宇美町地域交流センター条例 第2章 町立図書館

(図書館協議会)

第7条 図書館法第14条第1項の規定に基づき、宇美町立図書館協議会(以下「協議会」という。)を置く。

- 2 協議会の委員(以下「委員」という。)の定数は8名以内とし、学校教育及び社会教育の関係者、家庭教育の向上に資する活動を行う者並びに学識経験のある者の中から委嘱し、又は任命する。
- 3 委員の任期は、2年とする。ただし、委員が欠けた場合における補欠の委員の任期は、前任者の残任期間とする。
- 4 委員は再任することができる。
- 5 教育委員会は、委員に特別の理由があるときは、任期中においてもその委員の委嘱を解くことができる。
- 6 前各項に掲げるもののほか、協議会の組織及び運営に関し必要な事項は、教育委員会規則で定める。

宇美町図書館協議会委員 任期 令和2年6月1日～令和4年5月31日

・学識経験者 3名 ・学校教育関係、教育関係、社会教育関係、家庭教育関係 各1名 計7名

【図書館協議会開催日】

令和2・3年度 第4回 令和3年 6月24日(木) 14:00～

令和2・3年度 第5回 令和3年11月17日(木) 14:00～

令和2・3年度 第6回 令和4年 3月17日(木) 14:00～

役職	氏名	選出母体	所属等
会長	河井 律子	学識経験者	近畿大学通信教育部非常勤講師
副会長	熊本 寿美	学校教育	宇美町小中学校校長会
委員	松井 通代	学識経験者	読書ボランティア「おはなし会ねっこぼっこ」
委員	安川 一馬	学識経験者	宇美町教育委員会教育委員
委員	猪瀬 正典	社会教育	宇美町社会教育委員
委員	川上 利香	家庭教育	特定非営利活動法人 宇美こども子育てネット・う～みんな代表
委員	山野理恵子	教育関係	宇美町立原田保育園園長

宇美町読書ボランティア団体一覧

令和4年3月末現在（五十音順）

団体名	会員数	主な活動場所	活 動 内 容
宇美小 ブックバディズ	22名	宇美小学校	宇美小学校の保護者を中心に結成され、月1回宇美小学校の朝の読書で、読み聞かせを実施している。
おはなし会 とんとん	6名	町立図書館、宇美東・原田小学校、町内保育園	町立図書館で月2回、その他の施設でも定期的に読み聞かせやパネルシアター、エプロンシアターなどを実施している。
おはなし ジョイ・ジョイ	4名	町内の民間保育園・幼稚園 各園	町内の民間保育園・幼稚園 各園で、絵本の読み聞かせ・わらべ歌やエプロンシアター、パネルシアターなどおはなし会を各園、定期的実施している。
ママークース	7名	井野小学校 町内全中学校	井野小学校で、学期に1回授業で読み聞かせやブックトークなどを実施している。中学校では、年に数回朝の読書で、同様の活動を行っている。
読み聞かせの会 「うみほおすき」	5名	町立図書館	町立図書館読書まつりなどで、年2回読み聞かせを実施している。宇美小まつり読み聞かせクラブに参加の他、個人で宇美東小学校朝の読書に参加している。不定期で研修を行っている。

予算(令和3年度)

光熱費以外の地域交流センター管理費除く(単位 円)

	令和3年度予算額	摘 要
人件費	81,526,000	職員給料等
報償費	185,000	講師謝礼・図書館協議会委員報酬含む
旅費	69,000	職員旅費 費用弁償
役務費	429,000	通信運搬費
委託料	389,000	図書館機器保守点検委託料
使用料及び賃借料	6,034,000	図書館システム賃借料他
修繕費	0	修繕費
資料購入費	8,354,000	図書・視聴覚資料購入費
電子書籍関連経費	1,860,000	電子書籍使用料・クラウド使用料
その他	7,157,000	消耗品費、ブックスタート絵本、光熱費、タグ他
合 計	106,003,000	

図書館の経費

令和3年度予算額 106,003,000 ÷ 人口 37,184 = ●町民一人当たり 2,851 円
 106,003,000 ÷ 世帯数 16,315 = ●一世帯当たり 6,497 円

図書館資料費(令和3年度予算)

(単位 円)

図 書	6,434,000
新聞・雑誌	1,707,000
AV資料	213,000
合 計	8,354,000

行政効果

※資料数に図書備品は含み、新聞は含まない

	図書	AV資料	雑誌	合計
令和3年度購入資料数	3,482	32	1,543	5,057

●資料の単価	図書館資料費	資料数	
1,652 円 ≒	8,354,000 円 ÷	5057 点	図書館資料費に電子書籍は含まない

●税金の還元	資料単価	貸出点数	総経費(人件費+物件費)
126,225,248 円 ≒	1,652 円 ×	140,574 点 -	106,003,000 円

●町民一人あたりの還元	税金の還元	人口	
3,395 円 ≒	126,225,248 円 ÷	37,184 人	

●町民一世帯あたりの還元	税金の還元	世帯数	
7,737 円 ≒	126,225,248 円 ÷	16,315 世帯	

蔵書構成

図書資料 (冊)

一般書	116,411	73.8 %
児童書	41,380	26.2 %
合計	157,791	100 %

視聴覚資料 (点)

CD	1,712	49.7 %
DVD	1,730	50.3 %
合計	3,442	100 %

雑誌 (冊)

雑誌	10,252	※蔵書数には含まない
----	--------	------------

総合計 157,791 点

蔵書構成(一般書) (冊)

0	総記	4,487	3.9 %
1	哲学	4,542	3.9 %
2	歴史	13,442	11.5 %
3	社会科学	16,967	14.6 %
4	自然科学	10,206	8.8 %
5	技術	11,260	9.7 %
6	産業	4,593	3.9 %
7	芸術	11,799	10.1 %
8	言語	2,465	2.1 %
9	文学	36,650	31.5 %
※下記は0～9類に含まれる			
	参考図書	3,158	
	郷土	2,243	
	文庫	8,037	
	韓国	5	
	合計	116,411	100 %

蔵書構成(児童書) (冊)

0	総記	684	1.7 %
1	哲学	492	1.2 %
2	歴史	1,950	4.7 %
3	社会科学	2,272	5.5 %
4	自然科学	4,096	9.9 %
5	技術	1,473	3.6 %
6	産業	980	2.4 %
7	芸術	1,864	4.5 %
8	言語	687	1.6 %
9	文学	11,599	28.0 %
E	絵本	14,227	34.4 %
P	紙芝居	1,056	2.5 %
※下記は0~9類に含まれる			
	参考図書	338	
	合計	41,380	100 %

雑誌一覧

令和3年度図書館雑誌購入・寄贈タイトル R4.3.31

総合誌 5タイトル	生活・料理 7タイトル	スポーツ 11タイトル	女性誌・ファッション誌 17タイトル	図書館 4タイトル
文藝春秋	暮らしの手帖(スポ)	週刊ベースボール	婦人公論	図書館雑誌(寄贈)
中央公論	きょうの料理(スポ)	スポーツグラフィックナンバー Sports Graphic Number	サンキュ!	学校図書館
サライ	栄養と料理(スポ)	月刊サッカーマガジン	婦人之友	現代の図書館(寄贈)
世界	オレンジページ	剣道時代	ゆうゆう	国立国会図書館月報(寄贈)
WEDGE (寄贈)	レタスクラブ(スポ)	バスケットボール	ミセスのスタイルブック	こども雑誌 8タイトル
文学・文芸 3タイトル	クワッサン	VOLLEYBALL	日経WOMAN	こどものとも
小説新潮	かぞくのじかん	近代柔道(スポ)	non·no	こどものとも0・1・2
オール読物	住居・インテリア 4タイトル	武道(寄贈)	家庭画報	こどものとも年少版
文学界	住まいの設計	テニスマガジン Tennis Magazine	美しいキノ	こどものとも年中向き
経済・経営 8タイトル	ELLE DECOR	ランナーズ Runners	和楽	かがくのとも
財界九州	家づくりの本	Waggle	oggi	ちいさながくのとも
会社四季報	Housing Tribune(寄贈)	趣味 17タイトル	ESSE	たくさんのふしぎ
週刊ダイヤモンド	育児 7タイトル	囲碁講座	MORE	子どもの本棚
宣伝会議(寄贈)	たまごクラブ(スポ)	すてきにハンドメイド	STORY	出版・書評 4タイトル
プレジデント	ひよクラブ	自家用車(スポ)	eclat	本の雑誌
ブレーン(寄贈)	母の友(スポ)	一枚の繪	LEE	ダヴィンチ
日経マネー	AERA with Kids	将棋講座	LDK	MOE
日経レンディ	COOYON	趣味の園芸(スポ)	男性誌 5タイトル	新刊ニュース(寄贈)
地域情報誌・旅 8タイトル	この本読んで!(スポ)	ドゥーパ!	MEN'S NON-NO	週刊誌 4タイトル
九州じゃらん(スポ)	Kodomoe(スポ)	Lure magazine	MEN'S CLUB	週刊朝日
旅の手帖	健康・福祉 5タイトル	釣ファン	LEON	週刊新潮
のぼろ	安心	俳句	Pen	週刊文春
ことりつMagazine	からだにいいこと	鉄道ジャーナル	DIME	AERA
JR時刻表(2ヶ月に1回購入)	ハルメク(スポ)	やさしい畑	歴史・文化財 4タイトル	その他 3タイトル
シティ情報ふくおか(スポ)	きょうの健康(スポ)	趣味の園芸 やさいの時間	文化財発掘出土情報	西日本文化(寄贈)
BE-PAL	心理臨床の広場(寄贈)	山と溪谷	歴史人	自治体通信(寄贈)
地域づくり(寄贈)	シニア向け雑誌 1タイトル	短歌	月刊文化財	地域防災(寄贈)
自然科学 2タイトル	毎日が発見	月間おりがみ(寄贈)	歴史街道	
ニュートン	児童・学生 7タイトル	フィールドライフ(寄贈)	コンピュータ 3タイトル	
Newton	図書館の学校(寄贈)	音楽・映画 5タイトル	日経PC21	
NATIONAL GEOGRAPHIC 日本版	ニュータイプ Newtype	月刊ピアノ	Mac fan	
	nicola	音楽の友	日経ソフトウェア	
	Clara	キネマ旬報	外国語誌 2タイトル	
	ピクトアップ	SCREEN	TIME	
	月刊ジュニアエラ	DVD&動画配信で一た	ニュースウィーク Newsweek 日本版	
	子供の科学	ペット 1タイトル	語学・留学 2タイトル	
		犬吉猫吉 九州版(スポ)	HIRAGANA TIMES. 留学ジャーナル	

新聞一覧

(令和4年3月31日現在)

新聞名		令和2年 1月～12月	令和3年 1月～12月	令和4年 1月～
西日本(※注1)	朝・夕	○	○	○
朝日		○	○	○
日経		○	○	○
毎日		○	○	○
読賣		○	○	○
産経	朝刊のみ	○	○	○
西スポ		○	○	○
The Japan news		○	○	○
読賣コードモ	週刊	○	○	○

※ 西日本は 2006 年1月から所蔵(2006.1～2007.3⇒朝刊のみ 2007.4～⇒朝・夕所蔵)

◇ 欠号状況 西日本 2007.9/11、9/13(朝刊) 2013.12/18(夕刊)

◇ 「朝日新聞縮刷版」(全国版)は 1964 年 8 月号から所蔵(R071 ア)

ベストリーダー

令和3年4月1日～令和4年3月31日

○一般書

順位	回数	資料名	編著者	出版社	請求記号
1	34	君を忘れる朝がくる。	山口 幸三郎／著	集英社	YK F ヤ
2	25	危険なビーナス	東野 圭吾／著	講談社	F ヒ
2	25	流浪の月	凧良 ゆう／著	東京創元社	F ナ
4	23	自分でジェルネイル	小笠原 弥生／著	河出書房新社	595 オ
4	23	粘土で作るデコスイーツ		パッチワーク通信社	751.4 ネ
4	23	ねんどでミニチュア コースターに飾る季節の小物	岡田 ひとみ／著	主婦の友社	751.4 オ
4	23	フィモクラシックで作るフェイクストーンアクセサリ	田尻 鏡香／著	日本ヴォーグ社	751.4 タ
4	23	UVレジンで作るかんたんアクセサリ		マイナビ	751.9 セ
4	23	有名建築その後	日経アーキテクチャ／編	[東京]:日経BP社	523.1 ユ
10	22	えんとつ町のプペル	にしの あきひろ／著	幻冬舎	YA 726.6 ニ
10	22	自殺で家族を亡くして	全国自死遺族総合支援センター	三省堂	368.3 ジ
10	22	すっきり暮らすための時間とお金の使い方	主婦の友社／編	主婦の友社	590 ス
10	22	ライオンのおやつ	小川 糸／著	ポプラ社	F オ

○児童書

順位	回数	資料名	編著者	出版社	請求記号
1	905	かいけつゾロリシリーズ	原 ゆたか／さく・え	ポプラ社	J 913 ハ
2	336	サバイバルシリーズ	ゴムドリコ／文 など	朝日新聞出版	J 687 ヒ 他
3	102	ふしぎ駄菓子屋銭天堂シリーズ	廣嶋 玲子／作	偕成社	J 913 ヒ
4	96	おぼけずかんシリーズ	斉藤 洋／作	講談社	J 913 サ
4	96	どっちが強い!?シリーズ	レッドコード／ストーリー など	KADOKAWA	J 487 ト 他
6	78	ノラネコぐんだんシリーズ	工藤 ノリコ／著	白泉社	E ノ
7	57	タイムワープシリーズ	もとじろう／マンガ など	朝日新聞出版	J 210 レ
7	57	ほねほねザウルスシリーズ	カバヤ食品株式会社／原案・監修	岩崎書店	J 913 ホ
9	54	ざんねんないきもの事典シリーズ	今泉 忠明／監修	高橋書店	J 480 サ
10	42	はらべこあおむし	エリック＝カール／さく	偕成社	O E ハ

○雑誌

順位	回数	資料名	出版社
1	20	ESSE 2021年3月号	株式会社 扶桑社
1	20	日経 WOMAN 2020年12月号	日経ホーム出版社
3	19	LDK 2021年4月号	晋遊舎
3	19	日経 WOMAN 2019年5月号	日経ホーム出版社
3	19	日経 WOMAN 2020年1月号	日経ホーム出版社
3	19	日経 WOMAN 2020年2月号	日経ホーム出版社
3	19	日経 WOMAN 2020年3月号	日経ホーム出版社
3	19	日経 WOMAN 2020年6月号	日経ホーム出版社
3	19	日経 Health 2020年6月号	日経BP出版センター
10	18	LDK 2021年5月号	晋遊舎
10	18	暮らしの手帖 2021年2-3月号 第5世紀10号	暮らしの手帖社
10	18	日経 WOMAN 2020年7月号	日経ホーム出版社
10	18	毎日が発見 2021年3月号	株式会社KADOKAWA

○OCD・DVD

順位	回数	資料名	監督	請求記号
1	22	トムとジェリー夢のチョコレート工場	スパイク・ブラント／監督,製作	DV 778 ト
1	22	ベイマックス	ドン・ホール／監督	DV 778 ベ
1	22	モアナと伝説の海	ジョン・マスカー／監督	DV 778 モ
4	21	リメンバー・ミー	LEE UNKRICH／監督	DV 778 リ
5	19	Traveler	OFFICIAL HIGE DANDISM／演奏	CD 290 オ
5	19	妖怪ウォッチ 3	ウシロ シンジ／監督	DV 778 ヨ 3
7	17	インサイド・ヘッド	PETE DOCTER／監督	DV 778 イ
7	17	かいけつゾロリ	岩崎 知子／監督	DV 778 カ
9	16	アーロと少年		DV 778 ア
9	16	怪談レストラン 2		DV 778 カ 2
9	16	ファインディング ドリー	ANDREW STANTON／監督	DV 778 フ
9	16	ペット		DV 778 ペ
9	16	妖怪ウォッチ 1		DV 778 ヨ 1

利用状況

○月別貸出点数

	4月	5月	6月	7月	8月	9月	10月	11月	12月	1月	2月	3月	合計
一般書	7,618	3,586	2,838	8,639	2,431	124	8,722	7,196	6,880	8,144	6,674	7,721	70,573
児童書	5,131	2,437	1,932	8,706	3,028	29	6,944	5,407	5,125	6,158	4,639	5,696	55,232
雑誌	1,090	464	544	1,222	284	17	1,433	1,033	955	1,098	981	1,110	10,231
AV	527	257	187	616	152	1	622	451	397	445	385	498	4,538
計	14,366	6,744	5,501	19,183	5,895	171	17,721	14,087	13,357	15,845	12,679	15,025	140,574

○ 団体貸出状況

	4月	5月	6月	7月	8月	9月	10月	11月	12月	1月	2月	3月	合計
貸出冊数	982	177	1,062	326	804	831	288	406	844	341	791	282	7,134
利用団体数	41	13	40	39	18	18	32	41	33	32	22	22	351

○一日平均の利用者数・貸出点数

月(開館日数)	貸出人数	一日平均(人)	貸出冊数	一日平均(冊)	
4月	25	2,943	118	14,366	575
5月	9	1,433	159	6,744	749
6月	7	930	133	5,501	786
7月	26	3,791	146	19,183	738
8月	5	1,208	242	5,895	1,179
9月	0	81	-	171	-
10月	26	3,389	130	17,721	682
11月	24	2,934	122	14,087	587
12月	21	2,647	126	13,357	636
1月	23	3,183	138	15,845	689
2月	15	2,462	164	12,679	845
3月	26	3,097	119	15,025	578
計・平均	207	28,098	136	140,574	679

○曜日別利用者数・貸出点数

曜日	開館日数	利用者数	貸出点数			貸出点数合計	返却点数	予約点数
			図書	雑誌	AV			
日	36	6,304	31,685	2,428	1,162	35,275	31,691	644
月	3	702	1,625	119	62	1,806	1,720	350
火	33	4,164	16,859	1,568	628	19,055	22,632	517
水	34	3,517	14,637	1,241	631	16,509	16,705	569
木	28	2,673	10,182	841	437	11,460	12,283	424
金	37	4,362	17,662	1,641	643	19,946	18,207	531
土	36	6,376	33,155	2,393	975	36,523	32,651	636
計	207	28,098	125,805	10,231	4,538	140,574	135,889	3,671

○月別利用回数

	4月	5月	6月	7月	8月	9月	10月	11月	12月	1月	2月	3月	合計
インターネット	0	0	0	8	4	0	23	17	13	16	11	21	113
視聴覚ブース	0	0	0	0	0	0	0	0	0	0	0	0	0
合計	0	0	0	8	4	0	23	17	13	16	11	21	113

新型コロナウイルス感染拡大防止のため、令和3年度は視聴覚サービスを提供していない。
インターネットサービスは10月より再開した。

○年齢別貸出点数

町内・広域合計

年齢	男性(点)	性別比 (男性)	女性(点)	性別比 (女性)	合計(点)	年齢別割合
0～5歳	2,573	57.2%	1,924	42.8%	4,497	3.2%
6～12歳	9,251	47.0%	10,434	53.0%	19,685	14.0%
13～15歳	2,232	58.6%	1,579	41.4%	3,811	2.7%
16～18歳	86	16.0%	453	84.0%	539	0.4%
19～29歳	722	17.8%	3,328	82.2%	4,050	2.9%
30～39歳	2,582	12.6%	17,848	87.4%	20,430	14.5%
40～49歳	5,986	22.2%	20,928	77.8%	26,914	19.2%
50～59歳	3,771	29.1%	9,177	70.9%	12,948	9.2%
60～64歳	2,880	32.3%	6,035	67.7%	8,915	6.3%
65～74歳	12,981	45.6%	15,457	54.4%	28,438	20.2%
75歳以上	5,209	50.3%	5,138	49.7%	10,347	7.4%
合計	48,273		92,301		140,574	100%

○年齢別貸出点数グラフ

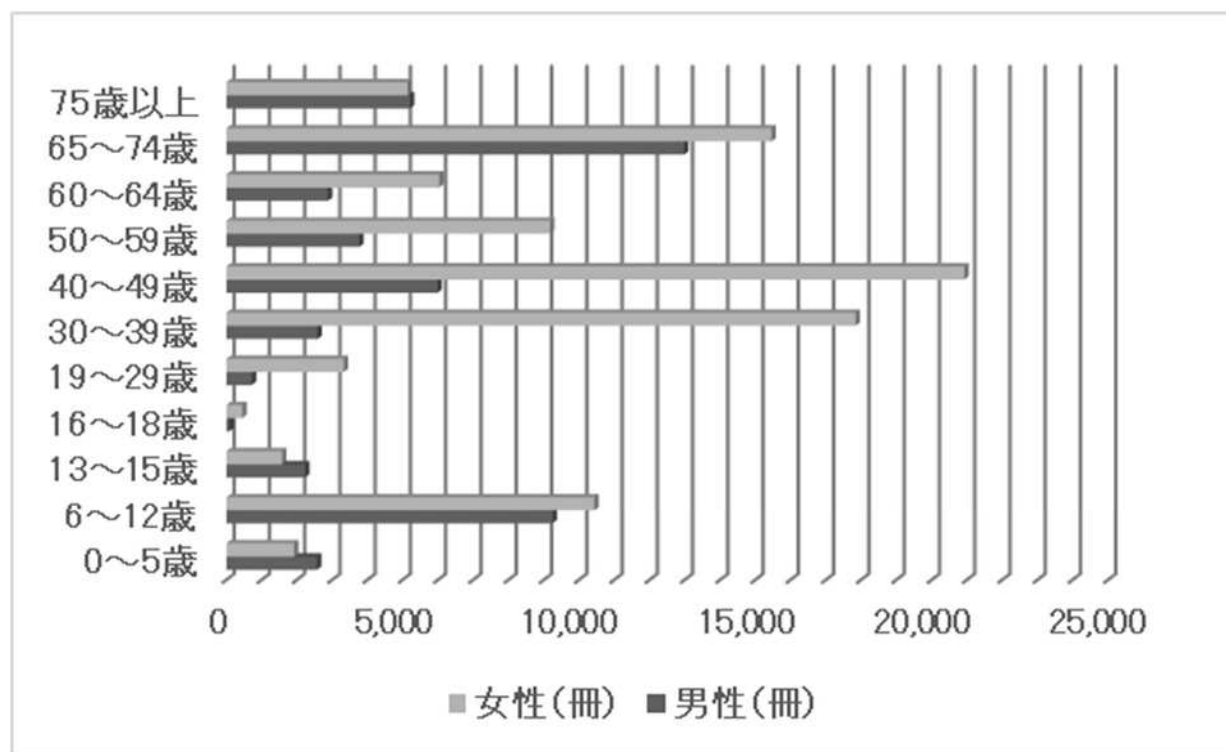

○年齢別貸出利用者数

町内・広域合計

年齢	男性(人)	性別比 (男性)	女性(人)	性別比 (女性)	合計(人)	年齢別割合
0～5歳	373	59.6%	253	40.4%	626	2.2%
6～12歳	1,313	45.6%	1,566	54.4%	2,879	10.2%
13～15歳	272	46.9%	308	53.1%	580	2.1%
16～18歳	31	26.1%	88	73.9%	119	0.4%
19～29歳	215	25.8%	619	74.2%	834	3.0%
30～39歳	581	17.7%	2,702	82.3%	3,283	11.7%
40～49歳	1,154	23.6%	3,744	76.4%	4,898	17.4%
50～59歳	1,030	29.2%	2,500	70.8%	3,530	12.6%
60～64歳	667	30.3%	1,531	69.7%	2,198	7.8%
65～74歳	3,359	49.8%	3,380	50.2%	6,739	24.0%
75歳以上	1,412	58.5%	1,000	41.5%	2,412	8.6%
合計	10,407		17,691		28,098	100%

○年齢別貸出利用者数グラフ

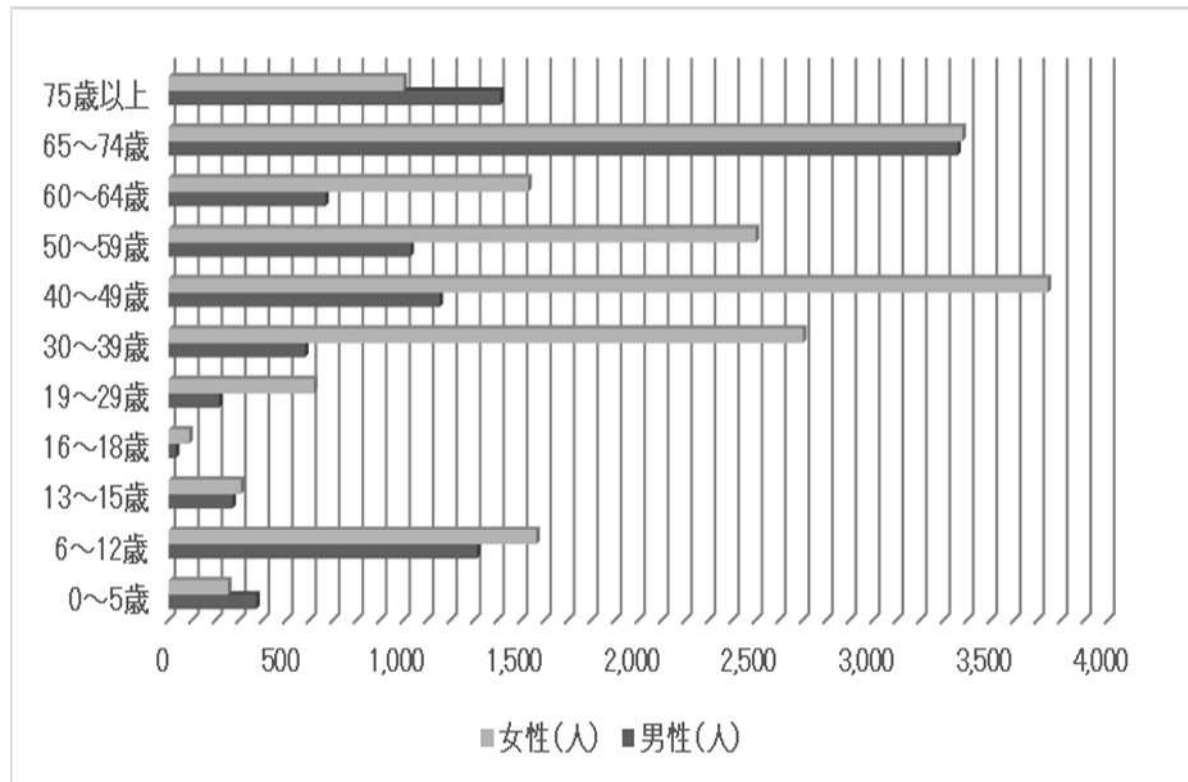

地域毎登録者数

令和4年3月31日現在

自治区域名	登録者数	自治区域の人口	登録率 登録者/人口 (小数点第2位 四捨五入) %
井野	352	911	38.6
ひばりが丘1	306	660	46.4
ひばりが丘2	340	981	34.7
ひばりが丘3	309	1,016	30.4
平成	400	1,259	31.8
上宇美1	429	582	73.7
上宇美2	120	317	37.9
上宇美本通	14	60	23.3
上河原	170	435	39.1
辻荒木	718	1,806	39.8
馬場	155	360	43.1
下宇美	690	2,235	30.9
炭焼1	273	854	32.0
炭焼2	275	751	36.6
炭焼3	365	1,137	32.1
炭焼4	37	210	17.6
大谷	101	344	29.4
末広	24	108	22.2
貴船	640	1,108	57.8
上の原	293	415	70.6
障子岳	1,026	2,257	45.5
宇美東	423	1,097	38.6
とびたけ1	219	478	45.8
とびたけ2	261	595	43.9
とびたけ3	261	543	48.1

自治区域名	登録者数	自治区域の人口	登録率 登録者/人口 (小数点第2位 四捨五入) %
山の内	229	538	42.6
三原	181	536	33.8
黒穂	175	566	30.9
柳原	175	616	28.4
桜原	445	1,027	43.3
福博中央	96	319	30.1
早見	765	2,025	37.8
林崎	481	795	60.5
浦田	128	345	37.1
大名坂	416	1,067	39.0
神の手	566	1,072	52.8
仲山	36	79	45.6
明治町	545	1,265	43.1
原田上	110	305	36.1
原田中央	133	430	30.9
原田下	251	883	28.4
新成	241	600	40.2
福博鎌倉	163	484	33.7
鎌倉	163	438	37.2
四王寺坂1	435	905	48.1
四王寺坂2	596	1,248	47.8
四王寺坂3	600	1,110	54.1
四王寺	6	12	50.0
合計	15,137	37,184	40.7

広域登録者数

令和4年3月31日現在

市町村名	登録者数
古賀市	49
新宮町	23
久山町	26
粕屋町	214
篠栗町	156
志免町	1,390
須恵町	2,114
春日市	86
大野城市	223
筑紫野市	93
太宰府市	213
那珂川市	17
宗像市	11
福津市	19
福岡市	1,175
糸島市	8
宇美町在勤	46
合計	5,863

新規登録者数

令和4年3月31日現在

市町村名	登録者数
古賀市	3
新宮町	0
久山町	0
粕屋町	6
篠栗町	13
志免町	40
須恵町	64
春日市	2
大野城市	12
筑紫野市	2
太宰府市	6
那珂川市	0
宗像市	0
福津市	1
福岡市	29
糸島市	1
宇美町在勤	4
合計	183

図書館サービス指標

●人口当たり登録率(%)	町内登録者数 15,137 ÷	人口 37,184 × 100	40.7%
●町民一人当たり貸出点数	町内貸出点数 103,686 ÷	人口 37,184	2.79点
●個人登録者一人当たり貸出点数	貸出点数 140,574 ÷	登録者数 21,000	6.69点
●蔵書回転率	貸出点数 140,574 ÷	蔵書数 157,791	0.89点
●町民一人当たり蔵書数 (AV資料含む)	蔵書数 157,791 ÷	人口 37,184	4.24点
●町民一人当たり資料購入費	資料購入費 8,354,000 ÷	人口 37,184	224.7円

電子図書館の貸出点数、購入費は含まない。

団体貸出

団体名	一般書	児童書	雑誌	AV	合計
宇美小学校(宇美町立)	13	213	0	0	226
宇美東小学校(宇美町立)	5	70	0	0	75
原田小学校(宇美町立)	0	25	0	0	25
桜原小学校(宇美町立)	16	53	0	0	69
井野小学校(宇美町立)	0	8	0	0	8
宇美中学校(宇美町立)	1	77	16	0	94
宇美東中学校(宇美町立)	6	7	0	5	18
宇美南中学校(宇美町立)	45	13	0	0	58
宇美町立貴船保育園	0	600	0	0	600
宇美町立柳原保育園	0	607	2	0	609
宇美町立原田保育園	0	598	2	0	600
宇美町立早見保育園	0	598	2	0	600
宇美タンポポ保育園	0	602	0	0	602
宇美八幡宮保育園	0	611	0	0	611
おはなし会 とんとん	0	15	0	0	15
うみほおずき(読み聞かせの会)	0	16	1	0	17
おはなし ジョイ・ジョイ	0	107	0	0	107
ママークース	12	91	1	0	104
宇美町老人福祉センター	598	2	0	0	600
うみっこ第1クラブ	0	0	0	0	0
うみっこ第2クラブ	0	24	0	0	24
うみっこ第3クラブ	0	0	0	0	0
うみっこ第4クラブ	3	13	0	0	16
だんだんだんくらぶ	0	40	0	0	40
はるだっこ第1クラブ	0	12	0	0	12
はるだっこ第2クラブ	0	0	0	0	0
さくらんぼ第1クラブ	0	42	0	0	42
さくらんぼ第2クラブ	0	9	0	0	9
いのっこクラブ	0	0	0	0	0
社会福祉法人 萌芽の森 めばえ保育園	0	300	7	0	307
すみれ乳幼児園	0	0	0	0	0
ゆうあい おむすび保育園	0	33	0	0	33
小 計	699	4,786	31	5	5,521

団体名	一般書	児童書	雑誌	AV	合計
宇美町こども療育センターすくすく	0	171	34	0	205
デイサービスえがお	2	0	0	0	2
SOALA合同会社 SOALA宇美校	0	0	0	0	0
放課後キッズ	28	274	0	0	302
放課後等デイサービスひかり	20	448	0	0	468
放課後等デイサービスひかり宇美校	13	225	0	0	238
空とぶくじら保育園 宇美園	1	3	0	0	4
早見区自治会子供育成会	0	5	0	0	5
行政関係	175	165	29	20	389
小 計	239	1,291	63	20	1,613
合計	938	6077	94	25	7134

【団体貸出】町内の地域団体（自治会、子ども会など）や職域団体の方々に団体登録をしていただき、図書館の本を1回100冊まで2か月以内の期間で貸出をします。P32の地域文庫支援も団体貸出の一環で再掲しています。

図書館相互貸借

図書館間相互貸借資料区分内訳					
	一般書	児童書	雑誌	AV	合計(冊)
貸出冊数	490	64	21	0	575
借受冊数	259	74	4	0	337

【相互貸借】図書館が利用者の求める資料を所蔵していない場合、他の図書館から資料を借用して利用者に提供、また他の図書館に貸出をしています。

電子図書館利用状況

所蔵点数

令和2年度末	7,830 点
令和3年度末	8,183 点

今後所蔵数は、期間限定型（貸出52回もしくは2年間経過により消えるもの）があるため、減少することもある。

貸出点数

令和2年度末	2,142 点
令和3年度末	6,294 点

令和2年12月より導入したため、2年度分は4か月間の貸出点数である。

図書館事業

〇イベント等

	日程	事業名	内容	場所	実績	備考
4月	24日(土) 25日(日)	こどもの読書週間イベント	①おりがみで童話のリースをつくろう ②春のスペシャルおはなし会 ③こども映画会 ④親子でつくろうMYしおり ⑤みんなのおすすめ本紹介 ⑥「こどもと読書」の1ねん(紹介) ⑦図書館員おすすめ宇美町電子図書館の本	・図書館 ・多目的ホール ・おはなしのへや	①17名(大人7・子10) ②17名(大人7・子10) ③50名(大人16・子34) ④18名(大人4・子14) ⑤80名(大人29・子51)	図書館 (こどもの読書週間事業)
	15日(木) 14:00~15:30	宇美町読書ボランティア団体連絡会議①	ブックスタート事業の推進	研修室B	6名(6団体)	こどもみらい票 図書館
	3月30日(火)~ 5月9日(日)	企画展「『木目込み』展」	木目込み作品の展示	展示コーナー		宇美町社会福祉協 議会・しへず・うみ
5月	5月15日(土)~ 6月16日(水)	企画展 「第63回西日本読書感想画コンクール優秀作品」展	令和元年度の読書感想画優秀作品の展示	展示コーナー	緊急事態措置による施設 休館のため公開なし	図書館
6月	中止	図書館映画会①	大人向けの映画上映「ゆずり業」	多目的ホール	緊急事態措置による施設 休館のため中止	図書館
	10日(木)	小学一年生図書館利用カード申込配付及び受付開始	各学校ごとに利用カードの申込書配付及び 受付を開始		359名に配付	図書館利用登録 促進
	6月18日(金)~ 7月11日(日)	「宇美町文化協会ギャラリー展」	宇美町文化協会会員による作品展	展示コーナー		宇美町文化協会
	23日(水) 10:30~11:10	たなばたおはなし会	たなばたを題材にした内容を主としたおは なし会。参加した子どもたちに短冊をプレゼ ント	多目的ホール	参加者 20名 (大人10・子ども10)	図書館
7月	8日(木) 14:00~15:00	宇美町読書ボランティア団体連絡会議②	研修:乳幼児の発達について(こどもみらい 課保健師講話) 会議:前年度反省 読書まつりの関連事業等	研修室B	研修 14名 会議 7名(5団体)	図書館
	10日(土) 13:00~16:00	宇美町「小学生読書リーダー・中学生読書サポーター養 成講座」合同開講式(小学生読書リーダー及び中学生読 書サポーター7~8月各2回実施)	開講式・オリエンテーション等	多目的ホール	小学生 10名 中学生 9名	図書館
	中止	図書館利用促進に伴う宇美商業高等学校訪問	宇美商業高等学校の生徒及び教師に対し て利用登録並びに読書推進啓発事業協力 依頼のための訪問	宇美商業高等学 校		図書館読書まつり に協力
	中止	「第13回宇美町図書館を使った調べる学習コンクール」 親子学習会	コンクールに応募する方に調べ方、まとめ 方や図書館を使つての調べ学習の支援	多目的ホール		学校教育課 図書館
	24日(土) 14:00~	夏休み子ども映画会①	「うっかりベネロベ」 「ぼくはおうさま」	多目的ホール	参加者32名 (大人13・子ども19)	図書館
	28日(水) 10:30~10:45	夏休みおはなし会	学校担当職員によるおはなし会	おはなしのへや	参加者7名 (大人1・子ども6)	図書館
	7月17日(土)~ 8月6日(金)	企画展 「観察しよう!昆虫・化石・岩石展」 ~元宇美南中学校長 田中 隆義標本コレクション~ 〇ギャラリートーク(7月22日・多目的ホール)	田中隆義氏(元 宇美南中学校長)の蝶・ 化石や岩石のコレクションを展示	展示コーナー 多目的ホール	観覧者 72名 (大人32・子ども40) ギャラリートーク 参加者29名 (大人9・子ども20)	図書館

8月	1日(日) 14:00~	夏休み子ども映画会②	「はたらく細胞」 「忍たま乱太郎の宇宙大冒険」	多目的ホール	参加者39名 (大人14・子ども25)	図書館
9月	10月1日(金)~ 10月31日(日)	企画展 「郷土の画家の作品展」	町内出身及び在住の画家の作品を展示	展示コーナー	観覧者 68名 (大人59・子ども9)	図書館
10月	23日(土) 24日(日)	図書館読書まつり	①ブックリサイクル(雑誌・本) ②読書ボランティア団体リレーおはなし会 (4団体) ③宇美町電子図書館おためし体験 ④人形劇「ぶんぶく茶がま」 ⑤みんなのいちおしBOOK ⑥英字新聞配布	図書館 多目的ホール	①雑誌 916冊・本 834冊 ②35名(大人20・子15) ③10名(大人5・子5) ④46名(大人19・子27) ⑤119名	図書館 (読書週間専業)
11月	11月5日(金) ~11月28日(日)	「第13回宇美町図書館を使った調べる学習コンクール ~入賞作品展~」	「第13回宇美町図書館を使った調べる学習 コンクール」受賞作品の展示	展示コーナー		学校教育課 図書館
	中止	ふみの里まなびの森フェスタ図書館イベント	・ブックリサイクル(雑誌・本) ・布の絵本&遊具の展示 ・雑誌の付録プレゼント ・英字新聞配布	図書館	フェスタ中止により 図書館イベント未実施	図書館
12月	12月2日(木)~ 21日(火)	企画展 令和3年度「人権週間パネル展」	「STOP!コロナ差別 宇美町宣言」の紹介 「人権の花運動」パネル展示	展示コーナー		社会教育課
	22日(水) 10:30~11:10	クリスマスおはなし会	クリスマスに関するおはなしを中心に読み 聞かせ	多目的ホール	参加者48名 (大人21子ども27)	図書館
	12月24日(金)~ 2月23日(水)	企画展 令和3年度「町内の学校の図書館教育の取組」	・今年度の小中学校の図書館教育の取組 をパネルで紹介 ・小中学生と宇美商業高校図書委員会の 作品を展示	展示コーナー	観覧者 34名 (大人18・子ども16)	図書館
1月	4日(火)~	本の福袋	図書館がおすすめの本をセットにして貸 出する(大人用3冊・子ども用3冊)	図書館	貸出数 大人 50・子ども50 合計100袋	図書館
	29日(土) 13:00~	宇美町「小学生読書リーダー・中学生読書サポーター 養成講座」合同閉講式	学校での実践報告会・閉講式 (実践報告は書面にて配付)	多目的ホール	小学生10名 中学生 9名	図書館
2月	6日(日) 14:00~	図書館映画会②	大人向けの映画「ゆずり葉」の上映	多目的ホール	参加者14名 (町内 11・町外3)	図書館
3月	2月27日(日)~ 3月25日(金)	「楽しく絵を描こうサークル展」	絵画サークルの作品展示	展示コーナー		楽しく絵を描こう サークル

★他の読書推進事業等

※おはなし会・・・「図書館のおはなし会」

●新型コロナウイルス感染拡大防止のため行っていた時間短縮・開催日制限を解除

・わくわくおはなし会

毎月第1・3土曜日 10:30～10:45

⇒11月6日より10:30～11:00(通常時間)

・にこにこおはなし会

毎月第2水曜日 10:30～10:45

⇒10月13日より第2・4水曜日(通常開催曜日)

⇒11月10日より10:30～11:00(通常時間)

※広報の「図書館だより」で新刊本の紹介や特集コーナーの紹介

※ブックリストの配布・・・幼児向け・児童向け・中高生向け・大人向けの図書の紹介を年4回発行

※毎月、図書館内に「特集コーナー」を設け、テーマに応じた図書の紹介

※おはなしのへやを常時開放(名称:およこふれあい読書ルーム)

・新型コロナウイルス感染拡大防止のため当面の間開放を中止⇒10月1日より開放

※ブックスタート事業・・・7か月健診時に読み聞かせや本及び図書館の紹介

絵本の配付を「うみハピネス」で実施

同時に図書館の利用カードの登録を促す。

●新型コロナウイルス感染拡大防止のため変更

読み聞かせは再開。本及び図書館の紹介は資料配布のみ

絵本はこどもみらい課に依頼し、保健師より手渡し

※展示コーナー・・・企画展以外は、図書館に関する常設展を開催

常設展は、熊代 駿氏の絵画を展示

※小中連携・・・図書館資料を使って調べた作品を展示

※文庫本リサイクル・・・毎月最終日曜日に寄贈文庫本を無料配布

★雑誌スポンサー制度

・図書館の雑誌カバー及び雑誌架を民間事業者等の広告媒体として

提供し、その事業活動をPRするとともに、雑誌の購入代金を負担していただく制度

★第13回「宇美町図書館を使った調べる学習コンクール」について

・応募期間:9月13日～10月4日

・審査-1次審査 10月13日 2次審査 10月20日

・表彰:宇美ハピネス・各学校

※受賞作品を「第25回図書館を使った調べる学習コンクール」に出品[受賞43点]

★「図書館利用の達人になろう」出前講座について

・図書館利用のポイントや調べる学習のための基本について要望により出前講座を行う。

★「おはなし会」出前講座について

・幼児・児童とその保護者を対象に読み聞かせなどを通して本の楽しさを届ける。

また保護者に対しておすすめの本を紹介する。

★宇美町「小学生読書リーダー養成講座」について

・読書リーダーとしての基本となる考え方や姿勢について学び実践的なスキルを身につける。

ことで、小学生期における読書の充実と読書習慣の定着を図る。

・令和3年7月から令和4年1月の間に町立図書館や学校において講座・実習等を実施

・令和4年1月に実践報告会及び閉講式(福岡コロナ警報発令により紙面開催)

・令和4年1月から4月にうみ・みらい館エントランス広場で養成講座での取り組みの様子を展示

★宇美町「中学生読書サポーター養成講座」について

・講座で学んだ専門技術や知識を生かして、学校での読書活動を活性化することにより、読書活動の充実を図る。

・令和3年7月から令和4年1月の間に町立図書館や学校において講座・実習等を実施

・令和4年1月に実践報告会及び閉講式(福岡コロナ警報発令により紙面開催)

・令和4年1月から4月にうみ・みらい館エントランス広場で養成講座での取り組みの様子を展示

★地域での読書活動の推進について

【保育園連携事業】

・保育園貸出図書セットを作成し、町立保育園3園・認可保育園3園に配本

宇美八幡宮保育園より申し出があり、令和3年度は配本休止

新園舎を設立後に配本再開予定

【地域文庫支援事業】

・老人福祉センター 貸出図書セットを作成し、2ヵ月に1回配本

●原田小学校区コミュニティ運営協議会・福博鎌倉自治会 地域文庫中止により

貸出図書セットの貸出無し

○イベント風景

こどもの読書週間 4月24日、25日

24日 春のスペシャルおはなし会



おりがみで童話のリースを作ろう



25日 子ども映写会



25日 MYしおり作り



みんなのおすすめ本紹介 ・こどもと読書の1年 4月23日～5月26日



宇美町立図書館読書まつり 10月23日、24日

ブックリサイクル 10月1日～24日



23日 電子図書館おためし体験



ボランティア団体 リレーおはなし会



24日 人形劇「ぶんぶく茶がま」



「MYいちおしBOOK」「中高生オススメ本！」 10月21日～11月24日



本の福袋 1月4日～



企画展

第63回「西日本読書感想画コンクール優秀作品展」 5月15日～6月16日



「観察しよう！昆虫・化石・岩石展」 7月17日～8月6日



「郷土の画家の作品展」 10月1日～10月31日



○小学生読書リーダー養成講座

受講人数：10人

日時	内容	会場	参加人数
7月10日(土) 13:00~16:00	「開講式」「オリエンテーション」「講義・実習POP講座」	うみ・みらい館 2階多目的ホール	10人
7月29日(木) 13:00~16:00	「本の紹介」絵本の読み聞かせに挑戦 講師による基礎研修 絵本の選び方・読み聞かせの仕方・手遊びの仕方 「読み聞かせの練習」	うみ・みらい館 2階 研修室C (研修室B)	10人
8月 5日(木) 13:00~16:00	「読み聞かせ実践発表」「図書館見学」「おはなし会の多様な手法を学ぶ」	うみ・みらい館 2階多目的ホール	9人
8月19日(木) 13:00~16:00	【緊急事態宣言による図書館休館のため中止】 「読書リーダー新聞作成」「学校での実践活動打ち合わせ」		
9月~12月	「読書リーダー新聞掲示」「学校での実践活動」「活動報告書作成」	各学校	10人
1月29日(土)	【福岡コロナ警報発令により中止(紙面開催)】 実践報告会 閉講式(認定証授与) ※「中学生読書サポーター養成講座」と合同開催		

○中学生読書サポーター養成講座

受講人数：9人

日時	内容	会場	参加人数
7月10日(土) 13:00~16:00	「開講式」「オリエンテーション」「講義・実習POP講座」	うみ・みらい館 2階多目的ホール	9人
7月30日(金) 13:00~16:00	「ビブリオバトル基礎」 講師によるビブリオバトルの基礎講習①	うみ・みらい館 2階 研修室C	9人
8月 6日(金) 13:00~16:00	「ビブリオバトルに挑戦」 講師によるビブリオバトルの基礎講習② 「ビブリオバトル大会」「学校での実践活動計画」	うみ・みらい館 2階多目的ホール	9人
8月20日(金)	【緊急事態宣言による図書館休館のため中止】 事前に休館による中止が確定したため、予定していた「ビブリオバトル大会」「学校での実践活動計画」も8月6日の講座内で実施		
9月~12月	「学校での実践活動」「活動報告書作成」	各学校	9人
1月29日(土)	【福岡コロナ警報発令により中止(紙面開催)】 実践報告会 閉講式(認定証授与) ※「小学生読書リーダー養成講座」と合同開催		

【小学生読書リーダー養成講座、中学生読書サポーター養成講座】

町内小・中学校から募集した児童・生徒を、読書の楽しさや読書を広げる方法などの講座を通して小学生読書リーダー・中学生読書サポーターを養成する。その後、学んだことを小学生読書リーダー・中学生読書サポーターが各学校や地域で実践し、読書活動の推進を図る取組。

○ブックスタート

- ・配付対象 266名 配付数 266名(配付率 100%) ・配付絵本 『おっぴおっぴ』
- ※令和3年度は新型コロナウイルス感染拡大防止対策を講じ、4月から読み聞かせを再開。

【ブックスタート事業】

赤ちゃんと保護者が絵本を仲立ちにして、温かく楽しいひとときを持つきっかけをつくる運動。本町では、7か月健診に訪れた親子に対して読み聞かせを行い、絵本を手渡しています。

○雑誌スポンサー

令和3年度 11者 16タイトル

【雑誌スポンサーのあゆみ】

【雑誌スポンサー制度】雑誌の年間購読料を負担いただき事業広告として最新号のカバーの表面にスポンサー名や、広告などを掲載できる制度です。

- | | |
|-------|--|
| 平成25年 | 2月 教育委員会告示 |
| | 4月 「雑誌スポンサー」募集を町広報4月号に掲載 |
| | 5月 町ホームページに雑誌スポンサー募集を掲載
宇美町商工会事務局長を訪問
雑誌スポンサーについて説明を行い、理事会でのチラシ配付と協力依頼 |
| | 6月 町広報6月号に雑誌スポンサー決定および随時募集中を掲載
町広報6月号から毎号、雑誌スポンサー募集を掲載 |
| | 7月 町ホームページの「いま宇美町では・・・」に雑誌スポンサー募集を掲載(半年間) |
| | 8月 宇美町商工会青年部役員会へ出席、雑誌スポンサーの説明および協力依頼 |
| | 11月 町広報11月号に決定したスポンサーを掲載※10者11タイトルの提供 |
| 平成26年 | 2月 宇美町保健福祉医療等連絡会(医師会・歯科医師会)へ出席し雑誌スポンサーについて説明および協力依頼 |
| | 3月 宇美町保健事業協力医療機関(35団体)に再度、協力依頼、資料配付を行う(宇美町広報3月号と同時) |
| | 4月 宇美町商工会理事会に雑誌スポンサーPRのため出席 |
| | 5月 宇美町商工会総会において総会資料の中に「雑誌スポンサー制度チラシ等」を同封し、協力依頼を行った |
| 平成27年 | 5月 宇美町商工会総会において「雑誌スポンサー制度」の資料配付 |
| 平成28年 | 2月 管工事組合の会議で雑誌スポンサーについて説明 |
| 平成29年 | 11月 宇美町商工会青年部担当者に雑誌スポンサーについて説明 |
| 平成30年 | 7月 図書館内に雑誌スポンサー一覧を作製し掲示 |
| 令和元年 | 11月 宇美町社会福祉協議会に雑誌スポンサーについて説明 |
| 令和2年 | 3月 スポンサー提供の雑誌用書架にスポンサーの広告を掲示
新規提供「グリングリン宇美」(1タイトル kodomoe)
図書館内雑誌コーナーにスポンサー紹介パネル展示 |

番号	スポンサー先	対象雑誌名	分類	刊行頻度	スポンサー期間	番号	スポンサー先	対象雑誌名	分類	刊行頻度	スポンサー期間
1	宇美町商工会女性部①	ハルメク	健康・福祉	月刊	H25.7～R4.6	9	美味処 すえつぐ	レタスクラブ	生活・料理	月刊	H26.7～R4.6
2	宇美町商工会女性部②	きょうの健康	健康・福祉	月刊	H25.7～R4.6	10	南橋本鮮魚本店	栄養と料理	生活・料理	月刊	H26.7～R4.6
3	櫛まつだ	近代柔道	スポーツ	月刊	H25.7～R4.6	11	パティスリーF	たまごクラブ	育児	月刊	H26.12～R4.11
4	たたみ工房フジキ	趣味の園芸	趣味	月刊	H25.8～R4.7	12	宇美町管工事組合①	シティ情報ふくおか	地域情報誌・旅	月刊	H28.4～R4.3
5	南柴田自動車	月刊自家用車	趣味	月刊	H25.8～R4.7	13	宇美町管工事組合②	暮らしの手帖	生活・料理	隔月刊	H28.4～R4.3
6	南竹内表具内装	きょうの料理	生活・料理	月刊	H25.8～R4.7	14	宇美町管工事組合③	この本読んで!	育児	季刊	H28.4～R4.3
7	宇美町商工会青年部①	犬吉猫吉 九州版	ペット	隔月刊	H26.1～R4.12	15	宇美町管工事組合④	母の友	育児	月刊	H28.4～R4.3
8	宇美町商工会青年部②	九州じゃらん	地域情報誌・旅	月刊	H26.1～R4.12	16	グリーンリン宇美	kodomoe(コードモエ)	育児	隔月刊	R2.3～R5.2

○地域文庫支援

団体名	期間	内容
宇美町立老人福祉センター	平成20年4月～	貸出図書セット(100冊)を作成し、2か月に1回配本(奇数月)
宇美町内6保育園	平成29年4月～ (平成28年7月開始)	保育園貸出図書セット(100冊)を作成し、2か月に1回配本(偶数月)
原田小学校区コミュニティ	7月～8月	貸出図書セット(800冊)を作成し、団体貸出 配架、閲覧、貸出業務等支援、出前おはなし会の開催 ※原田小学校区コミュニティに対し実施していたが、新型コロナウイルス感染拡大防止のため、令和2年度、3年度は中止。

○図書館実習・職場体験学習等

日時	学校名	生徒参加人数
10月12日(火)～10月17日(日)	福岡女子短期大学	2名

新型コロナウイルス感染拡大防止等のため、職場体験学習については令和3年度の実施なし。

○図書館見学・視察

図書館見学

日時	園・学校名	児童参加人数(引率教員数)
11月 9日(火) 10:10～11:10	原田小学校 2年生	62名(5名)
11月15日(月) 14:15～16:00	宇美中学校 1年生	8名(1名)
12月16日(木) 9:55～11:50	桜原小学校 2年生	99名(4名)

視察受入

日時	団体名	人数
8月 3日(水) 14:00～15:30	福津市役所	2名
10月27日(水) 14:30～15:45	古賀市立図書館	4名
11月24日(火) 14:00～15:30	久山町教育委員会	4名
12月 1日(水) 14:30～15:45	志免町立町民図書館	5名

図書館と学校が連携した取組

- 1 学校司書を教育委員会社会教育課図書館係所属とし全学校に配置
学校司書の位置付けは6ページの「組織図」の通りですが、小学校5校、中学校3校のすべてに配置され、司書資格を有した8名の会計年度任用職員で構成されています。
- 2 連携した諸会議の開催

会 議 名	参 加 者	期 日 及 び 内 容
スタッフ会議	図書館職員、各学校司書	毎月第4木曜日 各種作業と運営方針及び進捗状況を協議
学校連携プロジェクト	図書館長、図書館係長・司書（1名）、各学校司書	毎月第2木曜日 学校図書館の運営や連携事項を協議
司書教諭・学校司書合同研修会	小・中担当校長、指導主事、各学校司書教諭、各学校司書、図書館長、図書館司書	5月11日「調べる学習コンクール」指導者研修会 10月13日「調べる学習コンクール」第1次審査 1月19日 実践交流 「各学校で行った図書館を利用した授業及び学校司書と連携した授業について」 講話 「子どもたちと学校図書館」 (長 指導主事)

3 連携した諸事業の実施

(1) 「第3次子ども読書活動推進計画」の進捗状況に向けて

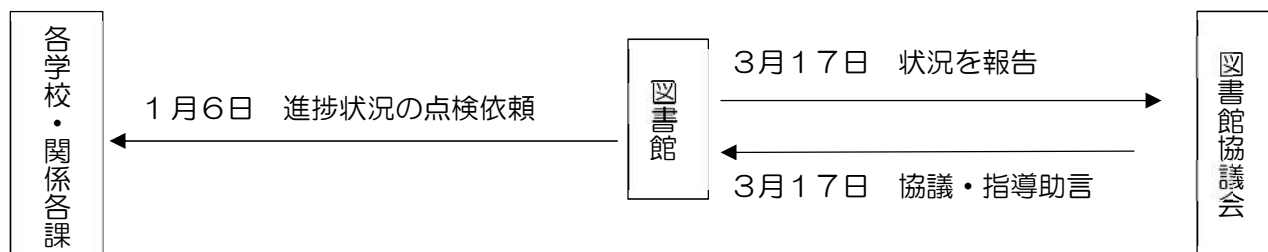

(2) 「図書館を使った調べる学習コンクール」の実施

- ① 応募作品数 2,881点 (小学生99.8%、中学生56.3%)
- ② 第25回全国コンクール結果 優良賞2点、奨励賞2点 佳作39点

(3) 「小学生読書リーダー・中学生読書サポーター養成講座」の開催 *30ページに記載

(4) 図書館長による学校図書館訪問の実施

6月16日～3月15日、全学校図書館訪問、図書館を使った授業や図書館利用風景を視察

(5) その他の事業

- ① 毎月発行する学校図書館便りに、「町立図書館からのお知らせコーナー」を掲載
- ② 年4回、学校司書が「子ども用パスファインダー」を作成し、町立図書館と学校図書館に設置
- ③ 1～2月、うみ・みらい館展示コーナーに「町内の学校の図書館教育の取組」をパネル展示

令和3年度宇美町立図書館新型コロナウイルス感染症対応記録

臨時休館	期 間	事 由	日数
	5月12日 ~ 5月31日	緊急事態宣言	17日
	6月 1日 ~ 6月20日	緊急事態宣言延長	18日
	8月 7日 ~ 8月31日	福岡コロナ特別警報	18日
	9月 1日 ~ 9月12日	福岡県緊急事態宣言	11日
	9月13日 ~ 9月30日	福岡県緊急事態宣言延長	14日

月曜・第4木曜など従来の施設休館は日数に含まない 計 78日

・開館時間を17時閉館から、令和4年1月4日より18時閉館に変更

その他の臨時休館

図書館照明緊急改修工事のため、12月20日(月)～23日(木)のうち2日間
(12月20日(月)、23日(木)は通常の休館日)

地域交流センター

うみ・みらい館

宇美町立図書館

〒811-2121

福岡県糟屋郡宇美町平和1丁目1-2

TEL (092) 932-0600

FAX (092) 932-0631

発行：令和4年10月

