

umi

「このまちが、いい。」 わたしたちの誇り 宇美

令和5年
2023年
【広報うみ】

6

PUBLIC RELATIONS UMI vol.618



主な内容 | P2~5 7月1日~町の組織が変わります

町ホームページはこちらから▶



本誌に掲載されているイベント情報などは、6月5日(月)時点のものです。中止や変更する場合がありますので、お出かけの際は事前にご確認ください。

井野小学校 運動会



7月1日~

町の組織が変わります

今回の組織機構改革では、新たな行政課題への対応と既存組織体制の改善を図ることなどを基本方針として組織再編を行いました。その結果、従来の16課局31係から17課局3室38係に再編し、組織体制の強化を図りました。

本館1階

福祉課 ⑥福祉・手当のこと

(直通) ☎934-2278

- ・福祉・手当係
- ・障がい者支援係

地域包括支援センター

健康課 ⑤健康・介護のこと

(直通) ☎934-2243

- ・介護・高齢者支援係
- ・健康推進係
- ・医療費適正化推進室

住民課 ⑦年金・国民健康保険 後期高齢者医療・医療証

(直通) ☎934-2250

- ・国保係
- ・医療年金係

企画財政課 ⑧納税のこと

(直通) ☎934-2269

- ・収納対策室

正面玄関

銀行窓口

総合案内

会計課
⑨町税などのお支払い

住民課 ①証明発行、住所の異動のこと ②マイナンバーのこと ③戸籍のこと

(直通) ☎934-2241

- ・戸籍住民係

税務課 ④税金のこと

(直通) ☎934-2242

- ・町民税係
- ・固定資産税係

各課窓口

各課窓口

東側通用口

西側通用口

南館

出入口

東側通用口

管財課

(直通) ☎934-2268

- ・施設管轄係
- ・契約資産係

上下水道課

(直通) ☎934-2224

- ・(上水道・下水道)管理係

(直通) ☎934-2225

- ・業務・浄水施設係

環境課

(直通) ☎934-2226

- ・環境衛生係
- ・公園管理係

都市整備課(農業委員会)

(直通) ☎934-3006

- ・都市計画係

(直通) ☎934-2223

- ・農林振興係

(直通) ☎934-2244

- ・業務係
- ・管理係

出入口

本館3階

議会事務局

(直通) ☎934-2248

議場

本館2階

総務課

(代表) ☎932-1111

- ・総務法制係(選挙管理委員会)
- ・人事秘書係
- ・情報政策推進室

西館2階

地域コミュニティ課

(直通) ☎933-5500

- ・共働推進係
- ・危機管理係

西館1階

企画財政課

(直通) ☎934-2247

- ・政策推進係
- ・財政係

シティプロモーション課

(直通) ☎934-2370

- ・文化財・まちの魅力PR係
- ・ふるさと応援係

うみハピネス

学校教育課

(直通) ☎934-2245

- ・教育総務係
- ・教育環境係

こどもみらい課

(直通) ☎933-0777

- ・保育・幼稚園係
- ・子育て支援係
- ・母子保健係

住民福祉センター

社会教育課

(直通) ☎933-2600

- ・社会教育係
- ・スポーツ・文化振興係

うみ・みらい館

社会教育課

(直通) ☎932-0600

- ・図書館係



令和5年7月1日に組織機構を見直します (課系の再編・室の新設)

問 総務課 人事秘書係 ☎932-1111(代) FAX933-7512(代)

当町では、8年後の令和12年度(2030年度)に「このまちが、いい。」と人や企業から選ばれる町をめざして、新しい計画(第7次総合計画)を立てました。(広報うみ4月号で紹介)
その計画を実行し、将来ありたい姿を実現するため、4つの考え方に基づいて組織の見直しを行います。
町民の皆さんには、慣れるまでご不便をおかけしますが、ご理解ご協力のほどよろしくお願ひします。



【機構改革前】	【機構改革後】
16課(局) 31係	17課(局) 3室38係

①第7次総合計画の政策体系に対応した行政組織機構の構築

「企画財政課」の新設	企画部門・財政部門を統合し、総合計画の進捗管理を行うため。
「母子保健係」の新設 (こどもみらい課)	重点方針① 子育てしやすいまちを実現するため。
「シティプロモーション課」の新設	重点方針② シティプロモーションを推進するため。
「情報政策推進室」の新設 (総務課)	重点方針③ 自治体DXを推進するため。

②新たな行政課題への対応と既存組織体制の改善および適正な人員配置

「地域コミュニティ課」新設	地域課題の解決、地域の活性化、地域自治の確立および、地域防災力強化のための体制を整備するため。
「収納対策室」新設 (企画財政課)	債権管理体制を整備するため。
「文化財・まちの魅力PR係」新設 (シティプロモーション課)	町の歴史をいかした取組を推進するため。
「医療費適正化推進室」新設 (健康課)	医療費適正化に向けた取組を推進するため。
「学校教育係」2係体制 (教育総務係・教育環境係)	教育の充実のため。

③住民の視点や立場に立った分かりやすい行政組織機構の構築

農林振興係を都市整備課に	公共土木と農業土木の窓口を一本化するため。
スポーツ・文化振興係新設 (社会教育課)	スポーツ・芸術文化振興に関する問い合わせ先を明確化するため。

④職員の職務遂行能力を十分に発揮することができる行政組織機構の構築

都市計画係、公園管理係、 福祉・手当係・医療年金係など	業務バランスなどを考慮して再編
--------------------------------	-----------------



6月30日(金)まで		
1	会計課	1 会計係
2	総務課	2 人事秘書係
		3 情報管理係
3	危機管理課	4 防災防犯係
4	まちづくり課	5 共働推進係
		6 まちづくり政策係
		7 商工観光係
5	財政課	8 財政係
		9 収納対策係
6	税務課	10 町民税係
		11 固定資産税係
7	住民課	12 住民係
		13 国保医療係
		14 年金手当係
8	健康福祉課	15 障がい・福祉係
		16 健康長寿係
9	環境農林課	17 環境衛生係
		18 農林振興係
10	管財課	19 施設営繕係
		20 契約資産係
11	都市整備課	21 公園・都市計画係
		22 建設係
12	上下水道課	23 下水道管理係
		24 上水道管理係
		25 業務・浄水施設係
13	学校教育課	26 学校教育係
14	社会教育課	27 社会教育係
		28 図書館係
15	こどもみらい課	29 保育・幼稚園係
		30 子育て支援係
16	議会事務局	31 議事庶務係 (監査委員事務局)

7月1日(土)から		
1	会計課	1 出納係
2	総務課	2 人事秘書係
		3 総務法制係
		4 情報政策推進室
3	地域コミュニティ課	5 危機管理係
		6 共働推進係
4	シティプロモーション課	7 ふるさと応援係
		8 文化財・まちの魅力PR係
5	企画財政課	9 財政係
		10 収納対策室
		11 政策推進係
6	税務課	12 町民税係
		13 固定資産税係
7	住民課	14 戸籍住民係
		15 国保係
		16 医療年金係
8	健康課	17 介護・高齢者支援係
		18 健康推進係
		19 医療費適正化推進室
9	福祉課	20 福祉・手当係
		21 障がい者支援係
10	環境課	22 環境衛生係
		23 公園管理係
11	管財課	24 施設営繕係
		25 契約資産係
12	都市整備課	26 都市計画係
		27 農林振興係
		28 管理係
		29 業務係
13	上下水道課	30 下水道管理係
		31 上水道管理係
		32 業務・浄水施設係
14	学校教育課	33 教育総務係
		34 教育環境係
15	社会教育課	35 社会教育係
		36 図書館係
		37 スポーツ・文化振興係
16	こどもみらい課	38 保育・幼稚園係
		39 子育て支援係
		40 母子保健係
17	議会事務局	41 議事庶務係 (監査委員事務局)

※赤字は新設または名称変更

子 令和5年度低所得の子育て世帯に対する 子育て世帯生活支援特別給付金(ひとり親世帯以外分)

食費などの物価高騰に直面し、影響を特に受ける低所得の子育て世帯に対し、その実情を踏まえた生活支援を行う観点から、全国一律の支援として「子育て世帯生活支援特別給付金」が支給されます。詳細は町ホームページをご確認ください。

▶対象

- ①令和4年度低所得の子育て世帯生活支援特別給付金(ひとり親世帯以外分)の支給を受けた人
 - ②①のほか、対象児童を養育しており、令和5年1月以降の収入が急変し、住民税非課税相当の収入となった人(家計急変者)
- ※ひとり親世帯の人も対象ですが、県から令和5年度子育て世帯生活支援特別給付金(ひとり親世帯分)の支給を受けた人は対象外。

▶支給額 児童1人当たり一律5万円

▶申請方法

- (1)支給対象者①に該当する人
 - ・申請不要。対象世帯には、6月中にお知らせを送付し、6月末頃に振り込みます。
- (2)支給対象者②に該当する人
 - ・要申請。7月末頃から順次お知らせを発送します。
 - ※申請の受付は7月14日(金)から開始予定。



町ホームページはこちら

▶申請期限 令和6年2月29日(木)(当日の消印有効)

問 住民課 年金手当係 ☎932-1111(代) FAX933-7512(代)

大 雨、台風シーズン到来! ~各ご家庭で災害に備えましょう~

これから本格的な出水期を迎え、大雨や長雨、台風による風水害などの自然災害が発生しやすくなります。何事も起こらないことが一番ですが、「自分の命は自分で守る」という気持ちで、もしもの時のために日頃から備えておくことが大切です。

いま一度ご自身のお住まいの場所にはどんな危険性があるのかを、町配布の防災ハザードマップなどで確認し、避難が必要か、または避難所に行く必要がなく、1階から2階へ移動する垂直避難でいいのかなど、ご家族やご近所と一緒に話し合いましょう。

また、町では「宇美町防災メール」や「宇美町公式LINE」でさまざまな防災情報を受け取ることができます。災害時には最新の避難情報や避難所開設情報なども入手できますので、ぜひこの機会に登録をお願いします。

慌てる前に、
事前に登録しておく
と便利です!

宇美町公式LINE
友だち登録QR

宇美町防災メール
登録QR

お電話でも、
避難所の開設状況は
確認できます!

町ホームページはこちら

問 危機管理課 防災防犯係 ☎933-5500 FAX934-2275

う みっ子健診

町では小学5年生と中学2年生を対象に、うみっ子健診(小児生活習慣病予防健診)と健診結果を基に結果説明会を行なっています。

子どもの生活習慣は、一緒に暮らしている家族の影響を受けやすい状態です。生活習慣がどのように健診結果に影響しているのか、結果説明会で保健師と一緒に確認することで、家族の生活習慣についても考えるきっかけになります。

詳細は、学校を通じてお知らせしています。まずは受診をお願いします。

「グリコカリックス」って、聞いたことがありますか?

グリコカリックスとは、血管の内側に生えている毛のようなものです。よく血液が「サラサラ〜」「ドロドロ〜」といいますが、血液がスムーズに流れるためには、この毛のようなグリコカリックスが大きく関わっています。

うみっ子健診後の説明会では健診結果をもとに、右のような資料を使って説明しています。

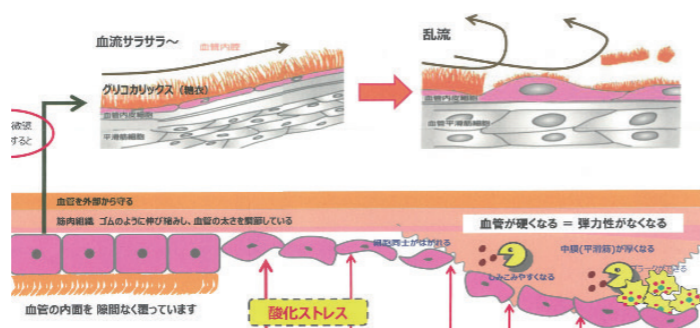

問 こどもみらい課 子育て支援係 ☎933-0777 FAX933-0210

ごみの資源化・減量化にご協力を

令和4年度のごみ収集量の合計は9650.34トンで、令和3年度の9945.54トンと比べて295.2トンが削減されました。令和4年度のごみ収集量を区別で見ると、もえるごみの割合は全体の79.2%と多く、もえるごみの中には、資源物としてリサイクルできるものがたくさんあります。資源ごみの分別を適切にすることで、資源の有効活用につながり、ごみ処理の負担軽減や、資源物を売却し再資源化することで、町の収入になります。また、生ごみなどの水分も、もえるごみが多くなる原因です。水切りの徹底や食べ残し、賞味期限切れなどの食品ロスをなくすことで、もえるごみの量を減らすことができます。今後とも適正な分別と資源化の推進、生ごみの減量化にご協力をお願いします。

ごみ収集量の比較

	令和4年度(トン)	令和3年度(トン)	比較
もえるごみ	7644.68	7783.62	-138.94
容器包装プラスチック	184.64	185.96	-1.32
空き缶・空きびん	301.71	322.47	-20.76
ペットボトル	116.04	113.66	2.38
金属類	135.68	163.09	-27.41
古紙・古布類	1016.04	1102	-85.96
陶器・ガラス等	87.26	97.17	-9.91
粗大ごみ	164.29	177.57	-13.28
収集合計	9650.34	9945.54	-295.2

※家庭用、事業系含む

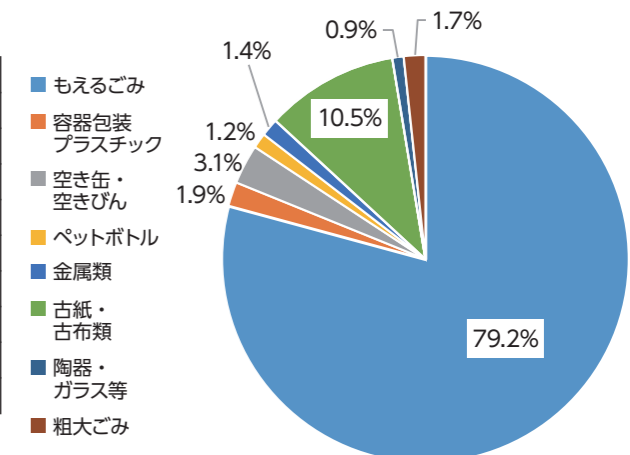

問 環境農林課 環境衛生係 ☎932-1111(代) FAX933-7512(代)

子育て支援センターゆうゆうからのお知らせ

世代間交流子育てサロン「てくてくひろば」のご案内

地域のボランティアさんといっしょに季節を感じながら、おさんぼしたりして楽しみませんか。赤ちゃん連れの親子も、暑い日や雨の日も室内で安心して遊べますよ！

子育て支援センターゆうゆうのスタッフも待っています♪

▶日程 8月10日(木)、9月14日(木)、10月24日(火)、11月22日(水)、12月12日(火)、令和6年1月25日(木)、令和6年3月6日(水)

▶対象 町内在住の就学前の子どもとその家族

▶受付場所 うみハピネス多目的ホール

▶時間 10時～12時(時間内はいつ来ても帰ってもOKです)

▶持ってくるもの 帽子、水筒、ベビーカー(室内持ち込みOK)

「中学校・原田小学校子育てサロン」のご案内

町内3つの中学校と原田小学校のスペースを一部開放して乳幼児とその家族や妊婦さんが自由に遊びに来ることが出来るフリースペースです。今年度から原田小学校でも開催します。子育て支援センターゆうゆうのスタッフも待っていますので、ぜひお越しください。

▶持ってくるもの 水筒、室内履き(スリッパなど)

☆☆令和5年度 サロン開設予定日☆☆

	宇美東中	宇美南中	宇美中	原田小
開設場所	視聴覚室(1階)	多目的ホール(1階)	多目的ホール(4階) ※エレベーター利用可	CSルーム(1階)
開設時間	10:15～12:15			
6月		21日(水)	2日(金)	13日(火)
7月				13日(木)
9月	12日(火)	8日(金)	20日(水)	
10月	3日(火)		27日(金)	
11月	15日(水)	2日(木)		



※日程が変更になることがあります。ゆうゆうホームページでご確認ください。

問 こどもみらい課 子育て支援係 ☎933-0777 FAX933-0210
子育て支援センター「ゆうゆう」 ☎957-6450 FAX957-6430

点検商法にご注意ください

突然、業者が住宅やガスの給湯器などの点検にうかがい、「壊れているので修理したほうがいい。」「このまま放置すると大変なことになる。」など、消費者の不安な気持ちをおおる手口で高額な工事費などを請求する、「点検商法」にご注意ください。工事をする場合、必ず複数の業者から見積をとるようにし、しつこく勧誘される場合は、きっぱりと断りましょう。

また、「契約してしまったが、解約したい…」そんな場合は、契約書面を受け取った日から8日間以内であれば、工事が終わった後でも契約解除ができるクーリングオフ制度を活用できる場合があります。

困ったときは一人で悩まずに、「消費者ホットライン」または「かすや中南部広域消費生活センター」に相談しましょう。

消費者ホットライン ☎(局番なし)188

かすや中南部広域消費生活センター ☎936-1594(月～金 10時～15時30分)

問 危機管理課 防災防犯係 ☎933-5500 FAX934-2275

成人男性の風しん抗体検査(定期予防接種について)

風しんの感染拡大防止のため、風しんの公的予防接種を受ける機会がなかった人を対象に町からクーポン券をお届けしています。クーポン券を利用することで無料で風しんの抗体検査・予防接種を受けることができます。令和5年3月までのクーポン券の有効期限を、令和6年3月まで延長しています。

▶対象

風しんの抗体検査・予防接種の当日に町内に住民登録のある人で昭和37年4月2日～昭和54年4月1日生まれの男性。

▶抗体検査の流れ

- ①実施医療機関に予約。
- ②クーポン券、本人確認書類を持って、医療機関で抗体検査を実施。

▶定期予防接種の流れ

- ①検査の結果、風しんの抗体価が低かった場合、医療機関で予防接種を予約。
- ②クーポン券、本人確認書類、抗体検査結果通知を持って、医療機関で予防接種を受ける。

▶留意事項

- ・すでに、クーポン券を利用して抗体検査・予防接種を受けたことのある人は対象ではありません。
- ・クーポン券をお持ちでない人は、健康福祉課窓口にて再発行ができます。
- ・住民健診や職場での検診でもご利用できます。利用の有無については、事前にご確認ください。

▶抗体検査と予防接種ができる町内医療機関

医療機関名	電話番号	医療機関名	電話番号
いりえ小児科医院	☎932-9600	こやま内科クリニック	☎410-0127
岡部病院	☎932-0025	中西内科クリニック	☎934-0703
おがわクリニック	☎933-0758	まき内科	☎692-1822
粕屋南病院	☎933-7171	山崎産婦人科小児科医院	☎933-8000
神武医院	☎932-0188		



風しんの追加的対策について
(受託医療機関など)▶

問 健康福祉課 健康長寿係 ☎934-2243 FAX933-7512(代)

いのちを守る住宅用火災警報器

住宅用火災警報器を設置することで、火災を早期に発見し初期消火や避難を行うことができ、火災時の死亡リスクや損失の拡大リスクが大幅に減少します。まだ設置がお済みでないご家庭は、設置のご検討をされてみてはいかがでしょうか。

また、住宅用火災警報器は火災を感知するために常に働いているので、その寿命は10年とされています。「いざ」というときに適切に作動するように、定期的に作動確認を行い、設置後10年を目安に交換しましょう。点検は、本体のボタンを押すか、付属のひもを引くと、正常な場合は正常を知らせる音や警報音がなります。少なくとも年に2回以上は点検しましょう。



問 危機管理課 防災防犯係 ☎933-5500 FAX934-2275

7・8月 中央公民館講座

受講生募集

ビっと★うみラボ

(以下のすべての講座に共通)

- ▶対象 町内在住者(講座によって対象年齢が異なります)
- ▶託児 ④⑤のみ託児あり...未就学児と一緒に受講できません。託児をご利用ください。
※要予約(生後6か月~就学前 1回につき100円/1人 定員あり)
- ▶申込方法 ・申込フォーム使用の人はそれぞれの二次元コードを読み取り、必要事項を入力してください。
・電話・FAXで申込の人は希望講座、申し込みする全員の氏名、年齢(学年/学校名)、住所、電話番号、④⑤に申込の人は託児の有無を伝えてください。
- ▶申込締切 ①②③④6月23日(金) ⑤⑥7月21日(金)
※申込内容に間違いや漏れがないようご注意ください。
※申込多数の場合、抽選となります。結果は、電話・FAXで申込の人はハガキにて、申込フォームで申込の人はメールでお知らせします。
※メ切り以降、定員に達していない場合がありますので、お気軽にお問い合わせください。

おとなも子どもも

この夏は楽しく≡学ぼう≡

① 7月8日(土) 10時~12時 うみラボ★ファミリーたんけん隊 【水辺の生き物】

▶定員 10組
中央公民館に集合 周辺の川を散策します。
※お子さんだけの受講はできません。
※お子さんが2人以上で申込の場合、保護者2人までの受講が可能です。



水辺の生き物

② 7月25日(火) 9時30分~12時 【しゃかしゃかノート工作】

▶定員 20人 ▶材料費 500円 ▶場所 中央公民館大研修室
好きなシルエット・色・ビーズでオリジナルノートを作ります。
※当日、会場へ入場できるのは当選されたお子さんのみです。保護者やその他の人は入場できません。
※ご兄弟で当落が分かれてしまった場合、落選されたお子さんは入場できません。



しゃかしゃかノート

③ 8月2日(水) 9時30分~12時30分 うみラボ★ファミリーたんけん隊 【昭和鉄工へ潜入調査】

▶定員 10組 ▶集合解散 中央公民館ロビー 講座・・・昭和鉄工
昭和鉄工へは町のバスで移動します。
※お子さんだけの受講はできません。
※お子さんが2人以上で申込の場合、保護者2人までの受講が可能です。



昭和鉄工

④ 8月9日(水) 10時~12時 【チョコレートのひみつ】

▶定員 15組 ▶場所 宇美南町民センター2階 研修室
(株)明治の方からチョコレートの秘密を教えてください!工作もあり×
※お子さんだけの受講はできません。
※1組に同伴の保護者は1人のみです。



チョコレート

⑤ 8月19日(土) 10時~12時 【SDGsつくってみよう!みつろうラップ】

▶定員 20人 ▶材料費 400円 ▶場所 中央公民館 大研修室
ハチの巣から採れる“みつろう”で、繰り返し使えるエコなラップを作ります。
※小学生のみの受講はできません。必ず保護者同伴です。
※1組に同伴の保護者は1人のみです。



みつろうラップ

⑥ 8月22日(火) 9時30分~12時30分 【糸つむぎ 体験教室】

▶定員 20人 ▶材料費 400円 ▶場所 中央公民館 大研修室
昔の方法で糸をつむぎ、オリジナルストラップを作しましょう!
※当日、会場へ入場できるのは当選されたお子さんのみです。保護者やその他の人は入場できません。
※ご兄弟で当落が分かれてしまった場合、落選したお子さんは入場できません。



糸つむぎ

今後の予定

●平日 ●土曜日

- 親子でアウトドア(小学生親子) ●しめ縄(成人) ●ウォーキング(成人) ●スマートフォン講座(成人)
- 片付け(小学生~成人)など詳細につきましては、今後の広報誌、ホームページ、Facebook、LINEで随時お知らせします。また、町内各施設、各小中学校に随時チラシを配布しますのでご覧ください。

講座の内容は予定講師などの都合で変更・中止となる場合があります。

申・問 社会教育課 社会教育係 ☎933-2600 FAX933-2741 ✉syakai@town.umi.lg.jp

令和5年度

宇美町人権問題啓発講演会

町では7月を「宇美町人権問題啓発強調月間」と定めています。人権問題に対する正しい認識と理解を深めるための講演会を開催します。ぜひ、ご参加ください。

「困らせる子どもは、困っている子どもです」

～支援は始縁・子ども支援は、家庭支援～

講師/ さかぐち あきお 坂口 明夫さん 社会福祉法人 甘木山学園 理事



子ども家庭支援センターあまきやま センター長
児童養護施設 甘木山学園 支援部長

家庭、学校、地域からの相談などを受け、児童相談所や関係機関と連携し厳しい状況に置かれた子ども・家庭へのさまざまな支援活動を展開。自身の被虐待や里子として7つの家庭で育った経験を含め、子どもたちを支えるため「連携」・「協働」のあり方、「子育て」「発達しょうがい」「社会的養護」の理解を深め、子ども虐待防止に向けた講演やワークショップを続けている。

▶日時 7月15日(土)

10時~12時(開場:9時30分)

▶場所 中央公民館 大ホール

▶定員 400人 ※先着順

申込不要

入場無料

託児あり



生後6か月~就学前

※要予約:100円/人

申込期限:6月30日(金)

手話通訳あり



問 社会教育課 社会教育係 ☎933-2600 FAX933-2741

宇美町立こども療育センター

すくすくだより

すくすくは子育てに悩む
パパとママを応援します

すくすくってどんなところ？

心身の発達に気がかりなところがある就学前のお子さんとその保護者を対象に、発達相談や療育訓練(個別療育・集団療育)を行なっています。
すくすくは、**お子さんの「困り感」をともに考え、お子さんの成長・発達をより良く促していくところ**です。

集団療育ってどんなことをするの？

保育士が、3～6人程度の少人数グループでの制作や遊びをとおして、社会性、運動、認知、言語を高める活動を積み上げ、お子さんの意欲と自信を育てます。療育は保護者とともにいきます。

▶主な活動

月	内容
4月	制作(こいのぼり)、泥遊び、砂遊び、
5月	紙吹雪遊び、小麦粉粘土遊び、片栗粉遊び、
6月	スライム遊び、花の種まき、散歩
7月	ボディペインティング、水遊び、プール遊び、
8月	クッキング
9月	散歩、園庭遊び
10月	制作(ハロウィン)、運動遊び
11月	
12月	制作(クリスマス)、クッキング
1月	運動遊び、リズム遊び、
2月	
3月	年間のまとめ、お別れ会

※年齢に応じて活動内容を変更することがあります。
※年長児は色や数の理解、えんぴつを使った活動も行なっています。

すくすくの園長先生と保育士の一言

すくすくでは、お子さんの健やかな成長にむけて、関わり方や対応など、保護者の方と一緒に考え、1人ひとりに合った療育を行なっています。日々の子育ての悩みや迷いなども1人で抱え込まず、遠慮なくお話をきってくださいね。
一緒に子育てを楽しみましょう。



大好きな砂遊び！
握って、掘って、
埋めて、埋もれて、
沢山の感触を味わい
ながら楽しめます。



町ホームページ

～1人で悩まないでお気軽にご相談ください～

問 こども療育センター「すくすく」(貴船2-40-2)
☎934-3933 FAX934-3369



4月30日(日)に、宇美南町民センターで、宇美町消防団新任指導員研修を実施しました。研修では、午前には火災防ぎよや安全管理について講義を受け、午後からは救命救急と基本結索に関する講習を19人の新任指導員の方々に受けていただきました。今後は指導員として、災害時や訓練などさまざまな場面で活躍することを期待しています。



問 危機管理課
防災防犯係
☎933-5500
FAX934-2275

eco

不要品を有効活用して、資源の節約とごみの減量に取り組みましょう！

いきりサイクル情報

問い合わせ先

環境農林課 環境衛生係
☎932-1111(代) FAX933-7512(代)

不要品を有効に活用して、資源の節約とごみの減量に取り組みましょう！

ゆずってください

- 柳原ぶらす保育園指定の体操服、通園リュック、お荷物バッグ
- プレイジム(赤ちゃん用)
- 赤ちゃんのおもちゃ
- ミシン

ゆずります

- LED電球
(特徴やサイズ:昼光色、ボール電球、100型相当、全方向タイプ、サイズ:全長127mm、最大径95mm、質量95g、定格消費電力11.2w、状態など:未使用品、数年前に購入)
- スチール製本棚
(サイズ:横幅100cm×高さ150cm×奥行30cm、状態など:若干擦り傷汚れあり、約30年間使用)



【申し込みできる人】

町内在住者

(営利目的の人や団体、18才未満の人を除く)

「ゆずってください」「ゆずります」掲載希望の方は、申込書に必要事項を記入のうえ、6月23日(金)までに環境農林課までお申し込みください。写真(画像データ)を提供いただければ、町ホームページに掲載します。申込書は、窓口で配布しているほか、町ホームページからもダウンロードできます。

なお、「ゆずります」の品の譲受けについて、申込者多数の場合は6月23日(金)の締切後に抽選を行い、6月30日(金)までに当選者に対してのみ電話で連絡します。

品物の詳細を知りたい人は、環境農林課にお問い合わせください。

「子供の読書活動優秀実践校 文部科学大臣表彰」 受賞記念読書集会

5月10日(水)、宇美小学校の読書活動が文部科学大臣表彰を受けたことの児童への報告および受賞記念として、読書集会が開かれました。

各教室での、読み聞かせ団体「ブックバディズ」さんの読み聞かせのあと、体育館に移動し、光延正次郎校長先生からの受賞式の報告・表彰状の披露や図書委員長への賞状の授与が行われ、あわせて、令和4年度のも読賞表彰と、「わたしと読書」がテーマの児童代表の作文発表が行われました。



▲賞状の授与・披露の様子



▲ブックバディズさんによる読み聞かせ

中学校体育会、小学校運動会 開催

5月20日(土)町内3中学校で体育会が行われました。コロナ禍による制限も解除され、たくさんの保護者や地域の皆さんが来校しました。宇美中学校では本年度テーマ「TRY&CLEAR」のもと、生徒が競技に係活動に全力で取り組み、清々しい勇姿を披露しました。

27日(土)には、町内5小学校で運動会が行われました。

5月とは思えない暑い1日でしたが、井野小学校では児童の競技だけでなく、保護者、地域の皆さんが参加する地域競技も行われ、「熱い」運動会となりました。学校、家庭、保護者が一体の素晴らしい運動会となりました。



▲懸命にタイフーンを行う様子(宇美中)



▲ゴールをめざして、よーいどん!(井野小)

健康 だより

午後健(検)診を実施します

健康福祉課 健康長寿係
☎ 934-2243
FAX 933-7512(代)

今年度から、町の集団健(検)診で、午後から受付を開始する「午後健(検)診」を実施します。定期的に自身の健康状態を把握し、疾病の早期発見・早期治療に繋げるために健(検)診を受けてみませんか? 定員になり次第、予約受付を終了します。ご了承ください。

健(検)診日程	場所	受付時間 (通常 8:30~11:50)	託児	予約締切日(当日17:00まで)	
				電話の場合	WEBの場合
8月 19日(土) 20日(日)	うみハビネス	通常	○	7月4日	
9月 2日(土)	うみハビネス	午後あり 8:30~11:50 14:00~14:50	○	7月14日	
9月 11日(月) 15日(金) 16日(土)	し〜ず・うみ まなびや・うみ	通常	○	7月14日	7月24日
10月 25日(水) 26日(木) 27日(金)	南町民センター 南町民センター	午後あり 8:30~11:50 14:00~14:50 通常	○	9月11日	
11月 4日(土) 8日(水) 9日(木) 10日(金)	うみハビネス 南町民センター	午後あり 8:30~11:50 14:00~14:50	○	9月15日	9月20日
12月 16日(土) 17日(日)	うみハビネス	午後あり 8:30~11:50 14:00~14:50	○	10月13日	10月31日

※胃がん検診(胃エックス線検査)は、午前のみの実施

健診項目などの詳細は、
広報うみ3月号に同封していた
「令和5年度 宇美町けんしんガイド」
または、町ホームページを
ご確認ください。



町ホームページ
令和5年度 住民健(検)診のご案内

図書館 だより

町立図書館
☎932-0600
FAX932-0631

ブックリストの「夏号」を
図書館で配布しています。

雑誌スポンサー
随時募集中
詳しくは、
図書館に
お問い合わせ
ください。

利用カードを作って、図書館を活用しませんか?

町立図書館の利用カードをお持ちですか? 町立図書館では、図書・DVD・CD・雑誌など約16万点揃えています。町立図書館にない本は、他の図書館から取り寄せて借りることもできます。ぜひ、利用カードを作成して、図書館をご利用ください。

【利用カード】作成方法(無料)
町内在住・在勤・在学の人、福岡都市圏にお住まいの人
①図書館にある申込用紙に記入
②マイナンバーカード、健康保険証や免許証、学生証など住所が確認できる証明書を持参のうえ町立図書館の窓口へ申請
※再発行の場合、カード代 100円必要

宇美町電子図書館を活用しませんか?

電子図書館とは、デジタル化した電子書籍を借りて読んだり、返したりできるインターネット上の図書館です。小学生以上の町内在住・在勤・在学の人であれば、インターネットのつながるパソコンやスマートフォン、タブレットを使って利用できます。小・中学生は、学校でIDとパスワードが渡されます。調べる学習に役立つ書籍がいっぱいです。気軽にアクセスしてください。



企画展「第65回西日本読書感想画コンクール優秀作品展」

令和3年度を受賞作品を展示します。子どもたちの豊かな感性と想像力に満ちた作品をご覧ください。

開催期間 6月10日(土)~7月4日(火)



7月の特集コーナー

7月の特集は、一般書コーナー、児童書コーナー、YAコーナー共、夏をテーマに本を集めました。

一般書コーナー	テーマ「ナツ、サキドリ」 ●「夏休みの空欄探し」 似鳥鶏/著 ポプラ社
YA(中・高生向け)コーナー	テーマ「夏を制す」 ●「どンドン勉強が楽しくなるノート術」 みおりん/作 エクシア出版
児童書コーナー	テーマ「夏本(ナツホン)、ゲットだぜ」 ●「夏休みに、ぼくが図書館で見つけたもの」 濱野京子/作 あかね書房

全日本空手道選手権で好成績

4月9日(日)、北九州市総合体育館で『第15回全日本空手道選手権大会』が開催され、町内で活動している日本実践空手道連盟極誠会の子どもたちが出場し、2人の選手が入賞しました。

また、栗原選手は今年だけで全日本大会に4回出場し、準優勝2回、3位1回の成績を残し、決勝戦では、身長10cm以上、体重20kg以上差がある相手と互角に戦い、延長戦の末、惜しくも判定で負けました。

【入賞選手】	くりはら とうま 栗原 橙真	準優勝	小学2年生
	まつたけ やまと 松竹 大和	3位	小学4年生



▲準優勝した栗原選手と、河野代表

人権擁護委員は、皆さんの問題解決をお手伝い

全国人権擁護委員連合会は、人権擁護委員法が施行された6月1日を「人権擁護委員の日」と定めています。

町では、6月1日(木)に特設人権相談所を開設し、人権擁護委員が人権に係る相談を受け付けました。

◆人権擁護委員とは…

皆さんからの人権相談を受けて問題解決のお手伝いをしたり、人権について関心をもってもらえるような啓発活動を行ったりしています。



▲特設人権相談所で相談を受ける人権擁護委員

社会教育委員新規委嘱

4月1日付けで、新たに4人の方が社会教育委員として教育委員会から委嘱されました。

社会教育委員は、町の社会教育の実情を知り、地域住民と行政との間に立って住民の声を行政に反映するという役割があり、委員一人ひとりが独立して研究調査したり、教育委員会で意見を述べるすることができます。

現在、町では10人の社会教育委員が委嘱されており、社会教育振興にご尽力いただいています。

【新任者】	尾上 孝明(桜原小学校長)
	佐藤 雅美
	長澤 美保
	村山 美奈子

(五十音順・敬称略)



▲左から村山さん、長澤さん、佐藤さん、尾上校長

地産地消のお店「織りめぐり」オープン

県から地域経済牽引事業計画の承認を受けた森博多織が運営する工場(織りめぐり)が、5月27日(土)にオープンしました。

「織りめぐり」には、農産物直売所が併設され、朝採りの新鮮な野菜をはじめ、博多織を使った雑貨など幅広い商品が並んでいます。

この新業態で行う事業は、地域の特性を生かし高い付加価値を創出する取組として、町内における雇用の創出や地域経済の活性化につながると期待されています。

森社長は、「国土交通省と連携をし“道の駅”と言えるような施設にできるように、地元の活性化を図っていきます」と話しました。



▲オープンした「織りめぐり」



▲店内の様子

第2回福岡県障がい者スポーツ大会 町から2人出場

4月30日(日)、5月7日(日)、13日(土)に、第2回福岡県障がい者スポーツ大会が開催され、県内各地より約1,000人の参加があり、町からは2人が参加しました。

4月30日(日)では久留米総合スポーツセンターで開催された一般卓球競技(車いす)に木下裕也きのした ゆうやさんが出場され、2勝1敗という成績で入賞しました。

5月7日(日)では博多の森補助競技場で開催されたフライングディスク競技に宮崎稔也みやざき としやさんが出場され、大雨という悪天候の中、奮闘しましたが惜敗という結果となりました。



▲フライングディスクに出場した宮崎さん



▲卓球に出場した木下さん(右)

▶申込期限
7月21日(金)

問 危機管理課 防災防犯係
☎933-5500 FAX934-2275

手話奉仕員養成講座受講生募集

粕屋南部3町(宇美・須恵・志免)合同による手話奉仕員養成講座(入門・基礎)の受講生を募集します。手話奉仕員(ボランティア)をめざして楽しく手話で会話してませんか。

▶日時
9月15日(金)～令和6年10月18日(金)予定 全50回
18時45分～20時15分
金曜日と上の日時を中心に行いますが、詳細は健康福祉課または町ホームページでご確認ください。

▶場所
入門編 志免町「シーメイト」
基礎編 宇美町「し〜ず・うみ」

▶対象
町在住・在勤・在学で15歳以上の人(中学生を除く)
全課程受講可能な人

▶定員
21人(定員を超える場合は抽選)

▶受講料
無料(テキスト代3300円は自己負担)

▶申込方法
申込書を7月21日(金)までに役場健康福祉課窓口へ提出または郵送(7月21日消印有効)申請書は、町ホームページからダウンロードできます。

問 健康福祉課 障がい・福祉係
☎934-2278 FAX933-7512(代)

※障害者手帳所有者(等級制限あり)、未就学児がいる世帯、高齢者のみの世帯などは139,000円以下

③町税などに滞納がないこと
④住宅に困窮していること
※申請できない例：持ち家がある。公営住宅に住んでいるなど。

⑤宇美町暴力団排除条例に規定する暴力団員でないことなど

▶募集要項配布・申込受付期間
6月15日(木)～30日(金)

※応募多数の場合は抽選。

[抽選会]
7月14日(金)10時
問 管財課 施設営繕係
☎934-2268 FAX933-7512(代)

その他

令和5年度福岡県防災士養成研修・試験

県が実施する「令和5年度福岡県防災士養成研修・試験」の受講者を募集しています。

受講を希望する人は危機管理課までお問い合わせください。

▶日時
福岡ブロック
①11月21日(火)・22日(水)
福岡ブロック
②12月9日(土)・10日(日)

▶場所
福岡県吉塚合同庁舎8階803号(福岡市博多区吉塚本町13-50)

▶定員 各日程120人ずつ

▶申込方法
受講申込書を危機管理課へ提出

▶場所
志免町総合福祉施設シーメイト

▶必要なもの
①前回交付(修理)を受けた補装具
②印鑑
③身体障がい者手帳

※ご本人が来場ください。

※交付・修理の決定を受けた人は、10月27日(金)の適合判定(志免町)を受けていただきます。

▶予約方法
以下の申込先に7月20日(木)までに電話

問 健康福祉課 障がい・福祉係
☎934-2278 FAX933-7512(代)

募集

町営住宅入居者募集

▶募集住宅および戸数
原田中央区町営住宅(原田3丁目)3DK 1戸(1階)

▶家賃(月額)
25,000円
(駐車場:別途 2,000円)

※入居時敷金(家賃3月分)が必要。

▶申込資格
①入居予定者全員が町内在住で、全員親族であること。

※申込代表者は1年以上宇美町に在住していること。

※3DKのお部屋は単身での申込はできません。

②入居予定者全員の月間所得額合計が114,000円以下

令和6年 二十歳のつどい

▶日時 令和6年1月7日(日)
※時間は決定次第、広報うみおよび町ホームページなどでお知らせします。

▶場所
町立中央公民館 大ホール

▶対象
平成15年4月2日～平成16年4月1日生まれの人
町に住民登録のない人で、町の式典へ参加を希望する人は、社会教育課にお問い合わせください。

問 社会教育課 社会教育係
☎933-2600 FAX933-2741

健康

身体障がい者巡回補装具判定

身体障がい(肢体不自由)のある人を対象に、義肢・装具・車椅子の交付・修理などの相談に応じ、要否判定・処方を行います。必ず事前予約が必要です。

※電動車椅子・座位保持装置・重度障害者用意思伝達装置の要否判定、身体障がい者手帳の診断書作成は行いません。

▶日時
8月23日(水)
受付時間
9時30分～11時30分、
12時30分～14時30分
診察開始時間 10時

※予約が少なかった場合は、午前中のみ。また、場合によっては中止になることがあります。

▶申込方法
図書館カウンターおよび電話・FAX申込

▶申込期間
6月14日(水)～27日(火)
10時～19時

※休館日を除く

問 町立図書館
☎932-0600 FAX932-0631

企画展「わくわく 昆虫・化石・岩石展」ギャラリートーク

企画展「わくわく 昆虫・化石・岩石展」～元宇美南中学校長 田中隆義標本コレクション～を7月15日(土)～9月3日(日)開催します。資料提供していただく田中隆義さんに、展示されたコレクションの見どころなどを解説していただくギャラリートークも開催します。昆虫や化石・岩石のひみつがわかるかも?ぜひご参加ください。

▶日時 7月22日(土)
受付・開場14時15分～
開催14時30分～15時10分

▶場所
うみみらい館 2階 多目的ホール

▶対象 小学生以上

▶定員 先着50人
※会場を変更する場合があります。※定員に達した場合は期間内に募集を終了します。

▶申込方法
図書館カウンターおよび電話・FAX申込

▶申込期間
6月16日(金)～7月20日(木)
10時～19時

※休館日を除く

問 町立図書館
☎932-0600 FAX932-0631



子育て・教育

宇美町妊産婦応援事業

令和5年7月から宇美町妊産婦応援事業が始まります。

宇美町妊産婦応援事業は以下の4つのサービスがあり、必要なサービスを組み合わせ利用ができます。また、そのうち最大4万円の利用料を助成します。

①妊産婦タクシー利用料助成事業
②妊産婦ヘルパー利用料助成事業
③産前・産後サポート相談事業
④産後ケア利用料助成事業

詳細は町ホームページをご確認ください。

問 ともみらい課 子育て支援係
☎933-0777 FAX933-0210

催し

たなばたおはなし会

たなばたにちなんだ絵本の読み聞かせなど、楽しいお話がいっぱい!短冊にお願いごとを書いて飾りましょう。

▶日時 6月28日(水)
10時30分～11時30分
(受付・開場10時15分～開始10時30分～)

▶場所
うみみらい館 2階 多目的ホール

▶対象
赤ちゃん～幼児(および保護者)

▶定員
参加無料 定員先着50人程度

※定員に達した場合は期間内に募集を終了します。事前申込が定員に満たない場合、当日受付実施(おはなし会開始前まで)

広告

ヘアサロン CARAT カラット
トライアル宇美店 ☎050-5438-7818
宇美町ゆりが丘1丁目5-1 トライアル宇美内 タイムサービス9:30～16:00
求人専用☎080-7000-2187 高齢者・プランク有歓迎 1日3HからOK
ただ今の混雑状況
根元染(ハープ)カラーグントリートメント付
男女カット (税込) ¥620 (税込) ¥1320

KUMON 夏の無料体験学習受付中!
7/18(火)～8/31(木) 期間中1週間2回まで
★子どもは夏に伸びる!!
公文をstart! 申込web!
Baby Kumon 2週間お試しバック進呈♪子育て応援!
★宇美センター (火水金) 宇美 4-2-10 木村ビル 2F 書写(水)
TEL957-6615 携帯 090-9075-6404 荒木
★宇美はるだ (火金) 原田 4-18-8 原田下公民分館
TEL934-3180 携帯 090-1345-8634 須原

広告

好栄 草刈り・草むしり
剪定・伐採を行います。
代表 百田 義昭
TEL 090-1035-4689
宇美町神武原2-10-26

問…問い合わせ先 申…申し込み先

第44回「宇美町民文化のつどい」 舞台発表・作品出品および広告 掲載の募集

第44回宇美町民文化のつどいの舞台発表と作品出品およびプログラム広告掲載の募集を行います。ふるってご応募ください。

▼日時 9月30日(土)・10月1日(日)

▼場所 舞台発表：町立中央公民館
作品展示：宇美町住民福祉センター

▼対象 町内在住者・町内勤務者・町内通学者・宇美町文化協会会員

▼内容 舞台部門(日舞・ダンス・コーラス・器楽演奏など)
作品部門(絵画・写真・手工芸・書など)

▼参加費 大人 一人2,000円、
小人 一人1,000円

※宇美町文化協会会員は無料(随時会員募集中)

▼プログラム広告掲載料
サイズ①8cm×6cm 3,000円
サイズ②17cm×6cm 5,000円
サイズ③17cm×12cm 10,000円

ひとり親家庭のための「日商簿記3級講習会」

簿記の基礎から学んで模擬試験演習などを行い、日商簿記検定3級合格をめざすものです。

▼日時 7月22日(土)～9月30日(土)の間の土曜日 9時30分～16時30分

▼場所 クローバープラザ(春日市原町3-1-7)

▼対象 ひとり親家庭の人、寡婦の人で資格を活かし就職あるいは転職を希望している人
・講習会の全日程に出席できる人

▼定員 20人

▼受講料 無料

(但し、検定料とテキスト代の一部負担金として4,000円は自己負担)

▼申込方法 受講申込書に記入のうえ、福岡県ひとり親サポートセンターに郵送、またはFAX

※7月1日(土)必着

▼その他 託児あり(事前予約制、対象年齢は原則1歳～就学前まで)

問 県ひとり親サポートセンター
☎584-39931
☎584-39933
FAX584-39923



▼申込期間 6月20日(火)～7月20日(木)必着

▼主催 宇美町文化協会 共催 宇美町・宇美町教育委員会

申・宇美町文化協会事務局
(火・木 8時30分～17時)
☎933-2784

「小学生夏休み体験学習」参加者募集

今年も宇美町文化協会が体験学習を開催します。詳細は学校から配布されるチラシをご覧ください。

▼内容
・感想画を描こう
・ひよつたんをデザインしよう
・硬筆を習おう
・フラダンスを踊ろう
・Hip-hop・K-popを踊ろう
・アイ・カン!
かんたんたのしいえいご

▼日時 7月29日(土)、30日(日)

▼場所 宇美町立中央公民館

▼対象 小学生(講座により、学年指定あり)

▼参加費 無料。

▼申込期間 6月20日(火)～7月20日(木) 定員になり次第締切。

※定員に達しなかった場合は引き続き募集します。

▼主催 宇美町文化協会
申・宇美町文化協会事務局
(火・木 8時30分～17時)
☎933-2784

「ふみなび」宇美町生涯学習情報

シリーズ法律講座
第2回 「日本国憲法のはなし」
「憲法と法律」どう違う? 「憲法はいつ誕生した?」「日本国憲法は変えるべき?新聞、テレビニュースが少し面白くなるように、そして憲法について自分で「考える種」を持つために迫田弁護士が分かりやすくお話しします。

▼日時 7月18日(火) 14時30分～16時

▼場所 しずこみ

▼講師 ちくし法律事務所 弁護士 迫田登紀子さん

▼参加費 500円

▼申込方法 次の申込先に電話またはメール

問 しずこみ
☎032-0305
shes-umi@mailtown.umi.fukuoka.jp
(氏名、電話番号を記入のこと)

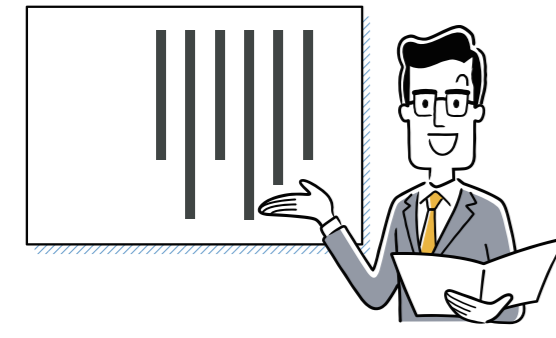

はじめての「ダンス」体験者募集

「ダンスとはハビリティから発展した運動で、この教室では初めての人も簡単なエクササイズから行いますので気軽に参加ください。体幹も気持ちも整え、健康的な身体をめざしましょう。」

▼日時 7月4日(火)、11日(火)、25日(火) 10時30分～11時15分

※体験全3回3,000円、または1日体験1,000円を当日お支払い

▼場所 町立中央公民館 多目的室

▼対象 どなたでも

▼定員 10人程度

問 NPO法人ふみの里スポーツクラブ
☎080-7004-1439

▼受付期間 7月18日(火)～27日(木) 信有効

▼申込方法 原則インターネット申込
申込専用URL
<https://www.jin-shiken.go.jp/juken.html>

▼1次試験 9月17日(日)

▼その他 受験資格・申込方法の詳細などは法務省のホームページをご覧ください。
法務省ホームページ
<https://www.moj.go.jp>

消費生活相談窓口

悪質商法、架空請求、商品問題、二重電話詐欺などの消費者トラブル、お気軽にご相談ください。

かすや中南部
広域消費生活センター
☎936-1594
月～金曜日開設
相談時間10時～15時30分

宇美町消費生活相談窓口
☎934-2258
火曜日開設
相談時間10時～15時30分

消費者ホットライン
☎(局番なし)188(いやや!)

自分のまさを守る。

宇美町消防団 団員募集!

地域の防災、一人ではふみ出しづら
いけど、地域の仲間たちと一緒に楽
しくやろ。

活動内容など詳しくは、お近くの
消防団へお問い合わせまたは、次の
QRコードからご確認ください。

問 危機管理課 防災防犯係
☎933-15500
FAX934-2275

福岡刑務所庶務課人事係

☎932-0395

「ワンヘルスの森整備活動」木々が形
づくる森を知ろう参加募集

▼日時 7月29日(土)
10時～12時30分(受付9時30分)
10時～ オリエンテーション
10時10分～ ワンヘルスを学びなが
ら樹名板を整備する
12時30分～ 終了

▼講師 森林インストラクター
※少雨決行 なお、荒天時は7月30
日(日)に延期の予定です。

▼参加費 無料

▼場所 四王寺県民の森乙金駐車場
(大野城市総合体育館上)集合

▼定員 30人(先着順、要事前申込)

▼申込方法 電話、ホームページ申
込フォームにて「住所・氏名・年齢・
電話番号」をお知らせください。
申込フォーム
<http://shoujikeninomoriorig/application/>

▼申込期間 7月16日(日)～26日(水)
受付時間9時～17時(7月18、24日
は除く)

問 福岡県立四王寺県民の森管理事務
所(大字四王寺207)
☎932-7373
FAX932-7340

手話で「コミュニケーション」

手話を広げよう!! 講座
7月8日(土) 10時30分～12時
会場/しずこみにて開催

手話を広げよう!!
両手の人差し指を上
下に置き、交互に回し
ます。

広がる
両手の指を広げなが
ら、斜め左右におろし
ます。

手話は
ろう者の
言語です

企画・宇美町聴覚障害者部会 宇美町手話の会
問・健康福祉課 障がい福祉係
☎934-2278 FAX933-7512

季節の一句

糟屋冬野字美句会 投句集

兼題 「武者人形」「麦の秋」「薫風」

鯉のぼり 英彦は不動の お山なる 土筆
薫風に 向かふ若きの 朝散歩 享
麦秋の 中筋の アスファルト 道子
ちくちくと 触れるば尖る 麦の穂に 榮子

お知らせ

7月 こどもの健診

日	名称	日時・場所
11日(火)	1歳6か月児健康診査	うみハピネス 13:30～ (個別通知します)
19日(水)	3歳児健康診査	うみハピネス 13:15～ (個別通知します)
25日(火)	はじめまして赤ちゃん健診	うみハピネス 9:30～ (個別通知します)
26日(水)	7か月児健康診査	うみハピネス 13:30～ (個別通知します)
27日(木)	4か月児健康診査	うみハピネス 13:15～ (個別通知します)

- ・乳幼児健康診査・はじめまして赤ちゃん健診の対象児のご家庭には、健診日ごとにご案内を郵送します。
- ・順延あるいは中止する場合があります。
- ・体調不良などで当日受診できない場合は、連絡をしてください。次回の日程をご案内します。

6月休日の在宅医について、記載に誤りがありましたので、お詫びして訂正いたします。
 ▶訂正箇所 6月4日(日)在宅医 正「うえの病院」

7月 日曜・祝日在宅医一覧表

日	外科	内科・小児科・歯科
2日(日)	須恵たかさき脳神経外科クリニック 須恵町須恵 508-1 (西鉄赤坂バス停そば) ☎710-8811	粕屋中南部 休日診療所 (久山町久原 3168-1) 県道35号線 深井交差点そば ☎652-3119
9日(日)	久恒病院 志免町田富牛丸 152-1 (西鉄深町バス停より徒歩3分) ☎932-0133	
16日(日)	福岡青洲会病院 粕屋町長者原西 4-11-8 (西鉄坪見バス停より徒歩3分) ☎939-0010	
17日(月)	ひまわり病院 粕屋町長者原東 1-10-3 (JR長者原駅そば) ☎938-1311	
23日(日)	福岡青洲会病院 粕屋町長者原西 4-11-8 (西鉄坪見バス停より徒歩3分) ☎939-0010	
30日(日)	みやふさ整形外科クリニック 志免町志免中央 2-4-1 (西鉄下志免バス停より徒歩1分) ☎957-3031	

- ▶時間：9時～17時
- ▶上記時間以外は福岡県救急医療情報センター(☎471-0099)または粕屋南部消防署(☎935-5111)へ確認してください。
- ▶かかりつけの医療機関があれば、そちらへご連絡ください。

令和5年7月ごみ収集日確認表

お手持ちのカレンダーに書き写すなどしてご活用ください。

自治会	分別	朝8時までに 出してください。						夜9時までに 出してください。		
		新聞・雑紙類 ダンボール・古布類	もえるごみ (毎週)	容器包装 プラスチック	空き缶 空きびん	ペットボトル	金属類	もえないごみ (陶器・ガラス等)		
黒穂・柳原・桜原 福博中央・上の原 障子岳・三原・神山手	毎週月曜日		日・水	10日(月) 24日(月)	20日(木)	27日(木)	3日(月)	17日(月・祝)		
とびたけー・とびたけ二 とびたけ三	毎週月曜日		月・木	11日(火) 25日(火)	18日(火)	28日(金)	7日(金)	21日(金)		
宇美東・福博鎌倉 林崎・浦田・山ノ内	毎週火曜日		火・金	9日(日) 23日(日)	16日(日)	26日(水)	5日(水)	19日(水)		
炭焼三・原田下 原田中央・四王寺坂一 四王寺坂二・四王寺坂三	毎週火曜日		日・水	10日(月) 24日(月)	6日(木)	13日(木)	3日(月)	17日(月・祝)		
辻荒木・井野 平成・ひばりが丘一 ひばりが丘二・ひばりが丘三	毎週木曜日		月・木	11日(火) 25日(火)	4日(火)	14日(金)	7日(金)	21日(金)		
上宇美二・上宇美本通り 上河原・馬場・下宇美	毎週木曜日		火・金	9日(日) 23日(日)	2日(日)	12日(水)	5日(水)	19日(水)		
早見・上宇美一・大名坂	毎週金曜日		日・水	10日(月) 24日(月)	6日(木)	13日(木)	3日(月)	17日(月・祝)		
鎌倉・新成・原田上 明治町・仲山・四王寺 炭焼一・炭焼二・炭焼四 大谷・末広・貴船	毎週金曜日		火・金	9日(日) 23日(日)	2日(日)	12日(水)	5日(水)	19日(水)		

※注 8月13日(日)～15日(火)はお盆休みのため収集はありません。 問 環境農林課 ☎ 932-1111

お知らせ

7月の予定

図書館

- 1日(土)、15日(土) わくわくおはなし会(幼・小低学年向け) 10:30～11:00 図書館おはなしのへや
- 12日(水)、26日(水) にこにこおはなし会(乳幼児向け) 10:30～11:00 図書館おはなしのへや
- 29日(土) 夏休み子ども映画会 10:30～ うみ・みらい館2階 多目的ホール

相談

- 4日(火) 暮らし・行政相談 13:00～15:30
▶場所 老人福祉センター(くすの杜)
 - 6日(木)、20日(木) 心配ごと相談 9:30～12:30 受付12:00まで
▶場所 老人福祉センター(くすの杜)
 - 13日(木)、27日(木) 弁護士相談 13:30～15:30
▶場所 老人福祉センター(くすの杜)
- ※心配ごと相談・弁護士相談の予約申込・問い合わせは、宇美町社会福祉協議会へ(☎931-1008 FAX931-1009)

納期カレンダー

税目	期	納税期限	曜日
固定資産税	2	7月31日	月
国民健康保険税	2		
後期高齢者医療保険料	1		
受益者負担金	1		

その他

- 9日(日) 日曜窓口 9:00～12:00
マイナンバーカード関連(交付、電子証明書更新、申請書発行) 証明書発行(税証明書以外)、印鑑登録
- 25日(火) 夜間窓口 17:15～20:00
- 27日(木) おもちゃ病院 10:00～12:00
▶場所 し～ず・うみ

南町民センター芝生広場 一般開放
2日(日)、9日(日)、16日(日)、23日(日)、30日(日)

宇美町防災気象情報

雨量や河川水位・ライブカメラ・災害速報・気象警報や注意報・防災行政無線の放送内容など
 URL <http://www.jwaq.net/umi/>

7月の休館日

場所	電話番号	休館日
図書館	932-0600	3日、10日、18日、24日、27日、31日
地域交流センター「うみ・みらい館」	933-2607	3日、10日、18日、24日、31日
中央公民館・各体育施設	933-2607	3日、10日、18日、24日、31日
南町民センター	934-1115	3日、10日、18日、24日、31日
歴史民俗資料館	932-0011	3日、10日、18日、24日、31日
し～ず・うみ	932-0365	3日、9日、17日、24日、31日
まなびや・うみ	933-2607	3日、10日、18日、24日
うみハピネス	933-0777	3日、10日、17日、24日、31日
老人福祉センター「くすの杜」	933-1111	2日、9日、16日、17日、23日、30日
子ども療育センター「すくすく」	934-3933	1日、2日、8日、9日、15日、16日、17日、22日、23日、29日、30日
子育て支援センター「ゆうゆう」	957-6450	1日、2日、8日、9日、15日、16日、17日、22日、23日、29日、30日
ボランティアセンター「ふみらぼ」	933-1110	2日、3日、8日、9日、16日、17日、22日、23日、24日、30日、31日

上水道の漏水は指定業者へ

水道管の修理は、町の指定を受けた指定給水装置工事事業者へご依頼ください。
 建築時の工事事業者など、お住まいの配管状況などを把握している事業者やご近所、お知り合いのご紹介などで、町の指定を受けた事業者から選択してください。
 町ホームページには、町の指定事業者の一覧を掲載しています。ご参照ください。

問 上下水道課 上水道管理係
 ☎934-2224 FAX933-7512(代)
 ※土日祝日および夜間の問い合わせ
 障子岳浄水場
 ☎932-0252



宇美町防災メール

防災行政無線の放送内容や災害避難情報などをメールであなたにお知らせします。
entry-umi@bousai-mail.jp
 に空メールを送信し、その返信メールの内容に従って登録してください。



星空☆ものがたり ～宇美町とハワイを結ぶ♪

ハワイ島マウナケア山山頂に位置する国立天文台
ハワイ観測所と宇美町とをZoomでつなぎます♪

町の会場での司会にRKB毎日放送アナウンサーで
気象予報士でもある龍山さんをお招きし、同観測所の
能丸さんにハワイから星空トークしてもらいます。

星空の話を中心に、ハワイでの生活の様子や龍山
さんの多様な趣味に関する話など、ワーク・ライフ・バ
ランスに関するお話も予定しています♪

宇美町から星空に想いを馳せてみませんか…?

- ▶ **日時** 7月29日(土) (13時～15時)
- ▶ **場所** うみみらい館2階 多目的ホール
- ▶ **参加費** 1席1,000円
- ▶ **チケット販売場所**

宇美町働く婦人の家「し～ず・うみ」

※6月15日(木) 9時30分販売開始

※来館してご購入ください(電話申込不可)



龍山さん

能丸さん

問 し～ず・うみ ☎932-0365

✉ shes-umi@mail.town.umi.fukuoka.jp

宇美町歴史探検



日本遺産構成文化財

国特別史跡大野城跡 ⑬

～前号のつづき～

答えは、屏風岩(びょうぶいわ)です。この名前は最近付けられたものではなく、江戸時代の絵図にも登場します(左の図)。

「べうぶ岩」と記述されており、その横には、まさに屏風が開いた様な絵が描かれています。江戸時代から巨大な岩として認識されていたと考えられます。当時はより鮮明に、屏風のような姿をしていたのかもしれない。

また、屏風岩の下には、長い5本の点線が描かれています。これは百間石垣を描いたものであり、今は川の左側しか残っていませんが、本来は川の右側まで石垣が続いていたと推測されます。



※訂正

タイトルの番号に誤りがありました。

訂正し、お詫び申し上げます。

広報3月号 誤…大野城跡⑬ 正…大野城跡⑭
広報4月号 誤…大野城跡⑭ 正…大野城跡⑮

問 社会教育課 社会教育係

☎033-226000 FAX033-2741



今月の納付期限

町県民税1期、国民健康保険税1期

▶6月30日(金)

広告

人に深く、暮らしにあたたかく。

株式会社まつだ
MATSUDA CO.,LTD.

ハトプラザ宇美 ハトプラザ平成苑
糟屋郡宇美町宇美中央三丁目22-1 糟屋郡志免町志免東三丁目14-18
TEL 092-932-4444 TEL 092-936-2580

ハトプラザ立花 まつだサポートセンター
糟屋郡新宮町夜白六丁目9-17 福岡県糟屋郡須恵町大字須恵720-1
TEL 092-963-1000 TEL 092-957-0044

あんしん サポートシステム 「エム・クラブ」
MCLUB

ふる里の味に真心を託して

博多味の筑前

ご贈答用 地方発送承ります! ご家庭向け商品、無着色切り明太子も、好評販売中!

アツアツのご飯に最高!!
by ごぶせちゃん

ご注文・お問い合わせ先
株式会社 筑前福岡
〒811-2127 福岡県糟屋郡宇美町隈子区3丁目4-16
http://www.092-933-0371.net

☎ **0120-69-0371**
電話受付営業時間(月)～(金) 9:00～17:50 7.8.11.12月の土曜は午前中営業

防災行政無線の放送内容を電話で確認できます。▶▶▶ ☎0120-898-255

人の動き(令和5年5月31日現在) ●世帯数…16,593世帯(-18)
●人口…37,067人(-64人)(男18,203人(-32人)/女18,864人(-32人))

広報うみの配布に関する問い合わせは
株式会社ポスチカルまで
☎575-3517 FAX575-3518

広報うみ

◆発行…令和5年6月15日 ◆編集…宇美町総務課 ◆印刷…株式会社四所
〒811-2192 福岡県糟屋郡宇美町宇美五丁目1番1号
☎092-932-1111(代) FAX 092-933-7512(代)
URL…ホームページ https://www.town.umi.lg.jp/

FONT
by MORISAWA