

令和 2 年度
宇美町立図書館要覧
(平成 31 年度実績)



目次

宇美町の概要.....	1
図書館の沿革・あゆみ.....	2
配架案内.....	3
施設の概要.....	4
図書館サービス.....	5
図書館運営方針.....	6
組織図.....	6
図書館協議会.....	7
宇美町読書ボランティア団体一覧.....	8
予算（平成31年度）.....	9
図書館資料費（平成31年度予算）.....	9
行政効果.....	9
蔵書構成.....	10
雑誌一覧.....	13
新聞一覧.....	14
ベストリーダー.....	14
利用状況.....	16
○月別貸出点数.....	16
○一日平均の利用者数・貸出点数.....	16
○曜日別利用者数・貸出点数.....	17
○月別利用回数.....	17
○年齢別貸出点数.....	18
○年齢別貸出点数グラフ.....	18
○年齢別貸出利用者数.....	19
○年齢別貸出利用者数グラフ.....	18
地域毎登録者数.....	19
広域登録者数.....	20
新規登録者数.....	21
図書館サービス指標.....	22
団体貸出.....	23
図書館相互貸借.....	24
図書館事業.....	25
○イベント等.....	25
○イベント風景.....	26
○小学生読書リーダー養成講座.....	28
○中学生読書サポーター養成講座.....	28
○ブックスタート.....	28
○雑誌スポンサー.....	29
○地域文庫支援.....	30
○図書館実習・職場体験学習等.....	30
○図書館見学・視察.....	30
図書館と学校が連携した取組.....	31

宇美町の概要

宇美町は、福岡都市圏に属する糟屋郡の町で、西は大野城市と福岡市、北西は志免町、北は須恵町、東は飯塚市、南は太宰府市と筑紫野市にそれぞれ隣接しています。地勢を見ると、東部はといしやま砥石山(828m)、さんぐんざん三郡山(936m)、とつきんざん頭巾山(901m)、ぶつちようざん仏頂山(868m)などの三郡山系と南部はしおうじ四王寺山塊のおおきやま大城山(410m)に囲まれており、町の面積(30.21平方キロメートル)のおよそ6割を豊かな森林が占めています。

宇美町の歴史は古く、西暦665年に築城された日本最古の古代山城「国指定特別史跡 大野城跡」をはじめ、近年、魏志倭人伝に記載がある「ふみ不彌国」として本町が注目される根拠となった「国指定史跡 光正寺古墳」などの史跡が多くあります。また、古事記や日本書紀に、神功皇后がじんくう応神天皇を出産された地を「宇美(産み)」と呼ぶようになったという記述があるように、安産の神様として全国的に有名な宇美八幡宮があります。

人口

総人口／37,295人

男／18,269人

女／19,026人

世帯数／15,982世帯

令和2年4月1日現在

町の花…ツクシシャクナゲ

町の木…くすの木



図書館の沿革・あゆみ

宇美町地域交流センター「うみ・みらい館」は、設計の初期段階から、民意の反映や各方面の意見を取り入れられる手法として QBS 方式（資質評価）により設計者を決定し、学識経験者や住民代表による建設・運営準備委員会をはじめ、町民ワークショップ、シンポジウム、アンケート箱の設置などを行い、幅広い年齢層のご意見を伺い施設案の作成が行われました。知識の泉である図書館、多目的な利用が望まれる生涯学習センターに住民ニーズを取り入れ、子どもからお年寄りまで気軽に訪れ、様々な情報や交流の場を提供していきます。

平成14年12月	宇美町第4次総合計画において、主要プロジェクトの中に「町立図書館の建築」、「生涯学習の推進」を掲げる。
平成15年10月3日	宇美町立図書館建設・運営準備委員会の発足
平成16年4月2日	図書館建築設計候補者審査(QBS方式)委員会の発足
平成16年9月4日	「宇美町立図書館を考える町民のつどい」の開催
平成16年9月12・21日	「みんなでワイワイ図書館ワークショップ」の開催
平成17年4月1日	図書館開設準備室の開設
平成18年9月	宇美町地域交流センターの愛称が公募で「うみ・みらい館」に決定 ※宇美町が未来にむけてはばたく様な場所(館)で発展することに願いをこめて
平成19年9月29日	宇美町地域交流センター、「うみ・みらい館」開館
平成19年-20年度	文部科学省の指定を受け「子ども読書の街」づくりを推進(全国10地域)
平成20年2月	福岡県読書推進大会<宇美町大会>の開催(講演:佐木 隆三氏)
平成20年10月	開館1周年記念講演会開催 講師 かさい まり氏
平成21年7-8月	「宇美町図書館を使った調べ学習コンクール」の開催
平成21年10月	第1回 図書館読書まつりの実施
平成22年2月	第1次宇美町子ども読書活動推進計画策定
平成22年4月1日	安川前町長、池田教育長(当時)の恵庭市視察の結果を受け、学校司書を社会教育課図書館係所属にする
平成23年4月	ブックスタート事業の実施(健康福祉課より移行)
平成25年6月	子ども読書リーダー養成講座開始
平成27年3月	第2次宇美町子ども読書活動推進計画策定
平成27年10月	第31回日本図書館協会建築賞受賞
平成28年7月	町立保育園4園へ貸出図書セットの配本開始 地域文庫支援(原田小学校区コミュニティ運営協議会「移動図書館」)
平成28年11月1日	貸出冊数の上限を10冊から15冊に拡大、CD・DVDの貸出期間を4日間から7日間に延長 図書館ホームページから全ての図書にWeb予約可能に拡大
平成29年4月	町立保育園4園への配本を毎月から2か月に1度の頻度に変更
平成29年7月	町立保育園4園に認可保育園2園を加え計6園への貸出図書セットの配本を開始
平成29年10月28日	宇美町立図書館開館10周年記念事業「図書館開館10周年を祝う会」開催 (式典及び講演会 講師:宇美町出身 作家 山口 幸三郎氏)
平成30年9月1日	CD・DVDの貸出点数を2点から3点に拡大、貸出期間を7日間から8日間に延長 宇美町役場、うみハピネスでの返却を開始(開庁時のみ)
平成31年4月23日	「平成31年度子供の読書活動優秀実践図書館」として、文部科学大臣表彰を受賞
令和元年10月1日	おはなしのへやを常時開放(名称:おやこふれあい読書ルーム)
令和元年11月1日	図書館システム更新「LiCS-Re2」
令和2年3月	第3次宇美町子ども読書活動推進計画策定

※QBS方式(資質評価): 建築設計を委託するうえで最も適した「人(設計者)」を選ぶ方式で、設計者の資質・実績(建築家の代表作)・人柄・事業に対する熱意等を評価して最適な設計者を選ぶ方式

配架案内

児童書架

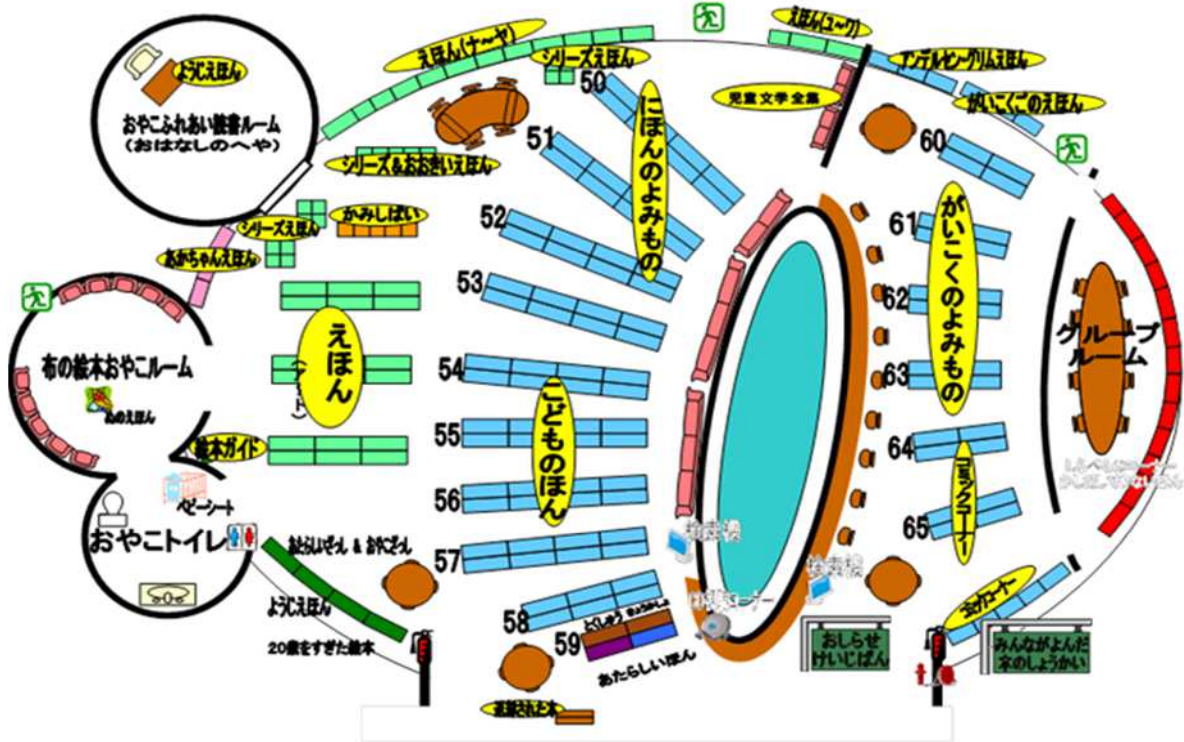

一般書架

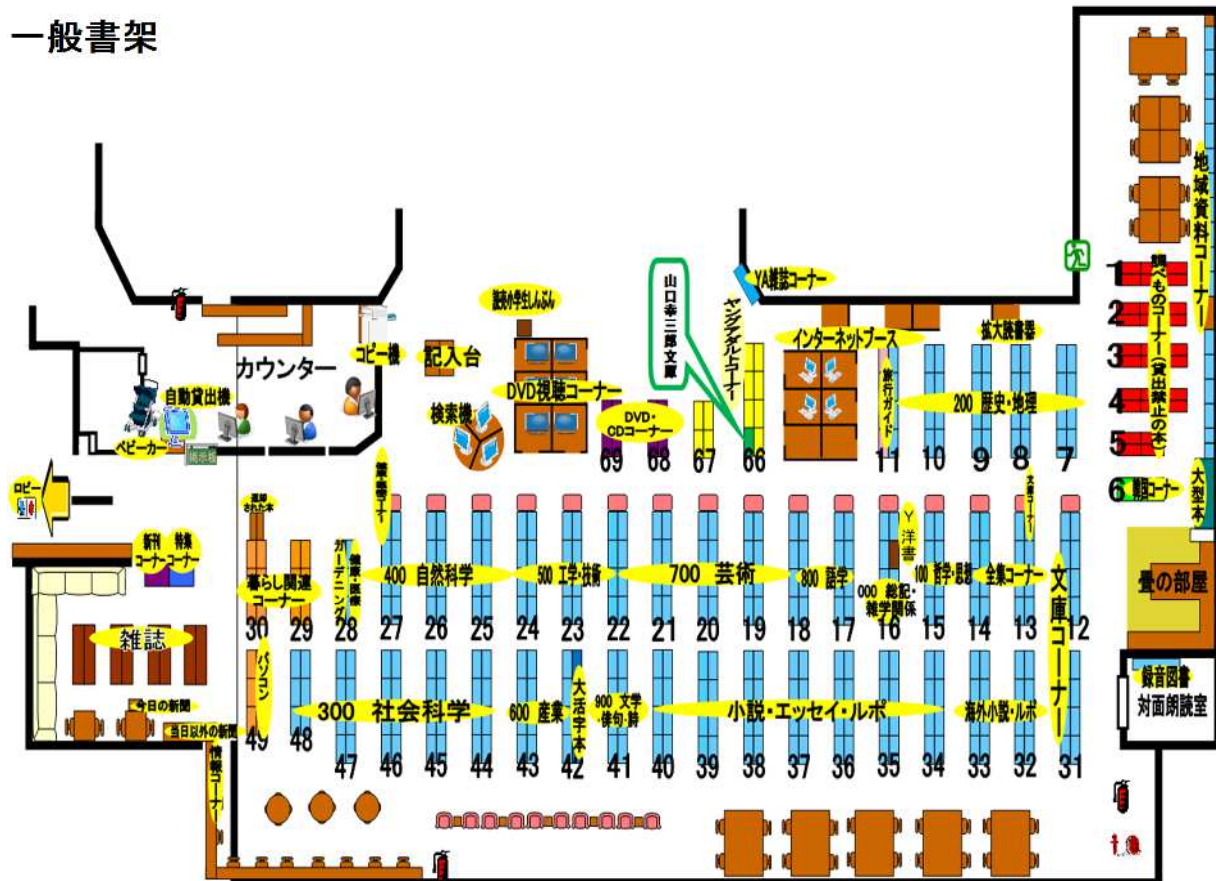

施設の概要

○宇美町地域交流センター『うみ・みらい館』

福岡県糟屋郡宇美町平和1丁目1番2号

敷地面積	13,093.32㎡
建築面積	4,065.93㎡
延べ面積	5,381.19㎡
構造	鉄骨造 一部鉄筋コンクリート造 2階建て 1階 図書館、エントランス広場 2階 多目的ホール 研修室A 研修室B 研修室C
駐車場	立体駐車場 86台 平面駐車場（まごころ駐車場） 2台



○宇美町立図書館（宇美町地域交流センター『うみ・みらい館』1階）

延床面積 1,983.67㎡（共有部分は除く）

図書館資料

（図書、AV資料）156,881点（令和2年3月31日現在）

自動貸出機 1台

利用者用検索機 5台

インターネット パソコン 4台

AVブース（DVD） 2人用 2席 1人用 4席

（CD） 2台

拡大読書機 1台



図書館サービス

- 開館時間 10:00～19:00
- 休館日 毎週月曜日(月曜日が祝日と重なった場合はその翌日)
年末年始(12月29日～1月3日)
資料整理日(毎月第4木曜日)
特別整理期間(毎年10日以内)
- 貸出要件 宇美町内に住んでいる方、通勤通学をしている方、または福岡都市圏に住んでいる方ならどなたでも利用可能
- 登録方法 住所・氏名が確認できるもの(運転免許証、保険証など)提示
利用カードの再発行には、実費相当が必要
- 登録更新 有効期限は町内の方3年 町外の方1年
更新には利用カードと住所・氏名が確認できるもの(運転免許証、保険証など)提示
- 貸出冊数・期間 本・雑誌 15冊まで 15日間 DVD・CD 3点まで 8日間
図書館ホームページから全ての図書・DVD・CDにWeb予約可
本人に貸出中の本・DVD・CDの、Webでの貸出期間延長可
(貸出期限内で1度のみ延長可、次の予約の入っていない資料に限る)
※令和元年6月より改正
- 団体貸出 町内の学校・幼稚園・保育園・各種団体(要登録)など
1団体につき原則100冊まで2ヶ月貸出
- その他 貸出・予約・リクエスト・相互貸借・レファレンス
コピー 白黒1枚10円 カラー1枚70円
DVD・CD視聴(原則1日1回 平日2本まで可) 図書館利用カード必要
インターネット(原則1日1時間 席が空いていれば1時間延長可)
- 館外返却 宇美町役場総合案内、宇美町こども教育総合支援センターうみハピネス窓口
(開庁時のみ)

図書館運営方針

- 1 町民の生涯にわたる学習活動を支援するため、社会的課題や生活課題に即応した図書資料並びに地域の文化や暮らしに密着した地域・郷土資料の整備・充実に努めます。
- 2 人と知識・情報、人と人を結びつける図書館職員としてのスキルアップを図り、レファレンスサービスや課題解決型サービスを促進します。
- 3 「第3次宇美町子ども読書活動推進計画」に基づき、子ども読書活動を推進するとともに、子育て支援の充実に努めます。とくに、学校司書の社会教育課図書館係配属という特性を活かして、学校と連携・協力した取組を進めます。
- 4 「滞在型図書館」としての機能の充実に努めるとともに、地域での読書活動を支援するため、アウトリーチ活動に取り組みます。また、主催事業の充実や他機関・団体の生涯学習関連事業との連携を通じ、「情報交流の場」づくりに努めます。
- 5 障がいのある人や高齢者などが利用しやすい施設・設備並びにサービスの充実に努めます。
- 6 読書ボランティアの養成や活動支援を進めるとともに、図書館や学校、地域などで活動する読書ボランティアのネットワーク化を図ります。またボランティアや各種団体等と共働した事業の実施に努めます。
- 7 県立図書館を始め、他の公共図書館と連携・協力した取組を進めます。

組織図

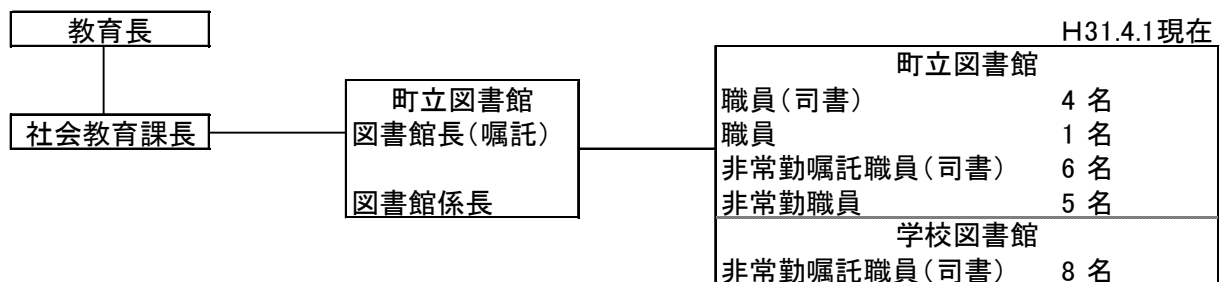

図書館協議会

宇美町地域交流センター条例 第2章 町立図書館

(図書館協議会)

第7条 図書館法第14条第1項の規定に基づき、宇美町立図書館協議会(以下「協議会」という。)を置く。

- 2 協議会の委員(以下「委員」という。)の定数は8名以内とし、学校教育及び社会教育の関係者、家庭教育の向上に資する活動を行う者並びに学識経験のある者の中から委嘱し、又は任命する。
- 3 委員の任期は、2年とする。ただし、委員が欠けた場合における補欠の委員の任期は、前任者の残任期間とする。
- 4 委員は再任することができる。
- 5 教育委員会は、委員に特別の理由があるときは、任期中においてもその委員の委嘱を解くことができる。
- 6 前各項に掲げるもののほか、協議会の組織及び運営に関し必要な事項は、教育委員会規則で定める。

宇美町図書館協議会委員 任期 平成30年6月1日～令和2年5月31日

・学識経験者 3名 ・学校教育関係、教育関係、社会教育関係、家庭教育関係 各1名 計7名

【図書館協議会開催日】

平成30・31年度 第4回 令和元年 6月27日(木) 15:00～

平成30・31年度 第5回 令和元年11月27日(水) 14:30～

平成30・31年度 第6回 令和2年 1月23日(木) 14:00～

平成30・31年度 第7回 令和2年 3月 書面にて開催

役職	氏名	選出母体	所属等
会長	河井 律子	学識経験者	近畿大学通信教育部非常勤講師
副会長	遠藤 ますみ	学校教育	宇美町小中学校校長会
委員	松井 通代	学識経験者	読書ボランティア「おはなし会ねっこぼっこ」
委員	安川 一馬	学識経験者	宇美町教育委員会教育委員
委員	猪瀬 正典	社会教育	宇美町社会教育委員
委員	川上 利香	家庭教育	特定非営利活動法人 宇美こども子育てネット・う～みん代表
委員	有田 桂子	教育関係	宇美町立原田保育園

※有田桂子氏 H31.3.31前任者矢野若恵園長退職に伴いH31.4.1～R2.5.31任用期間の任命

宇美町読書ボランティア団体一覧

令和2年3月末現在（五十音順）

団体名	会員数	主な活動場所	活動内容
宇美小 ブックバディズ	約25名	宇美小学校	宇美小学校の保護者を中心に結成され、月1回宇美小学校の朝の読書で、読み聞かせを実施している。
笑顔輝くママの会	9名	うみハピネス	毎月7か月健診時に、町立図書館が実施しているブックスタート事業で、読み聞かせの実演を行っている。
おはなし会 とんとん	6名	町立図書館、宇美東・原田小学校、原田・貴船・柳原・早見・ひかり保育園	町立図書館で月2回、その他の施設でも定期的に読み聞かせやパネルシアター、エブロンシアターなどを実施している。
おはなしジョイ・ ジョイ	4名	町内の民間保育園・幼稚園 各園	町内の民間保育園・幼稚園 各園で、絵本の読み聞かせ・わらべ歌やエブロンシアター、パネルシアターなどおはなし会を各園、毎月定期的実施している。
おはなしの森 ピッピ	10名	町内全中学校の子育てサロン、子育て支援センターゆうゆう	中学校の子育てサロンで、月2～3回読み聞かせを実施。
布の絵本製作ボランティア「ポエム」 (令和2年3月末まで)	7名	町立図書館	町立図書館で毎週火曜日に、布の絵本、布の遊具、エブロンシアター、図書館カレンダーのタペストリーなどを制作している。完成した作品は、町立図書館で団体向けに貸し出されている。
ママークース	8名	井野小学校 町内全中学校	井野小学校で、学期に1回授業で読み聞かせやブックトークなどを実施している。中学校では、年に数回朝の読書で、同様の活動を行っている。
読み聞かせの会 「うみほおずき」	10名	町立図書館	町立図書館読書まつりなどで、年2回読み聞かせを実施している。宇美小まつり読み聞かせクラブに参加の他、個人で宇美東小学校朝の読書に参加している。毎月第3土曜日に研修を行っている。

予算(平成31年度)

地域交流センター管理費除く(単位 円)

	平成31年度予算額	摘要
人件費	77,893,000	職員給料等
報償費	211,000	講師謝礼・図書館協議会委員報酬含む
旅費	64,000	職員旅費 費用弁償
役務費	430,000	通信運搬費
委託料	1,009,000	図書館機器保守点検委託料
使用料及び賃借料	4,591,000	図書館システム賃借料他
修繕費	37,000	修繕費
資料購入費	8,333,000	図書・視聴覚資料購入費
その他	8,038,000	消耗品費、ブックスタート絵本、光熱費、タグ
合計	100,606,000	

図書館の経費

平成31年度予算額 100,606,000 ÷人口 37,295 = ●町民一人当たり 2,697 円
 100,606,000 ÷世帯数 15,982 = ●町民一人当たり 6,294 円

図書館資料費(平成31年度予算)

(単位 円)

図書	6,452,000
新聞・雑誌	1,692,000
AV資料	189,000
合計	8,333,000

行政効果

※資料数に図書備品は含み新聞は含まない

	図書	AV資料	雑誌	合計
平成31年度購入資料数	3,508	27	1,577	5,112

●資料の単価	≒	図書館資料費	÷	資料数
1,630 円		8,333,000 円		5,112 点

●税金の還元	≒	単価	×	貸出点数	-	総経費(人件費+物件費)
218,169,840円		1,630円		195,568点		100,606,000円

●町民一人あたりの還元	≒	税金の還元	÷	人口
5,849円		218,169,840 円		37,295人
●町民一世帯あたりの還元	≒	税金の還元	÷	世帯数
13,650円		218,169,840 円		15,982 世帯

蔵書構成

図書資料 (冊)

一般書	112,051	73.0 %
児童書	41,446	27.0 %
合計	153,497	100 %

視聴覚資料 (点)

CD	1,692	50.0 %
DVD	1,692	50.0 %
合計	3,384	100 %

図書資料153,497冊 視聴覚資料3,384点

合計 156,881点

雑誌 (冊)

雑誌	9,781	※蔵書数には含まない
----	-------	------------

総合計 166,662 点

蔵書構成(一般書) (冊)

0 総記	4,429	4 %
1 哲学	4,317	3.9 %
2 歴史	13,148	11.7 %
3 社会科学	16,133	14.4 %
4 自然科学	9,614	8.6 %
5 技術	10,958	9.8 %
6 産業	4,342	3.9 %
7 芸術	11,281	10.1 %
8 言語	2,373	2 %
9 文学	35,456	31.6 %
※下記は0～9類に含まれる		
参考図書	3,073	
郷土	2,099	
文庫	7,943	
韓国	791	
合計	112,051	100 %

蔵書構成(児童書) (冊)

0	総記	685	1.7 %
1	哲学	450	1 %
2	歴史	1,881	4.5 %
3	社会科学	2,127	5.1 %
4	自然科学	3,859	9.3 %
5	技術	1,388	3.4 %
6	産業	929	2.2 %
7	芸術	1,837	4.4 %
8	言語	658	1.7 %
9	文学	12,726	30.7 %
E	絵本	13,865	33.5 %
P	紙芝居	1,041	2.5 %
※下記は0～9類に含まれる			
参考図書		392	
合計		41,446	100 %

一般書

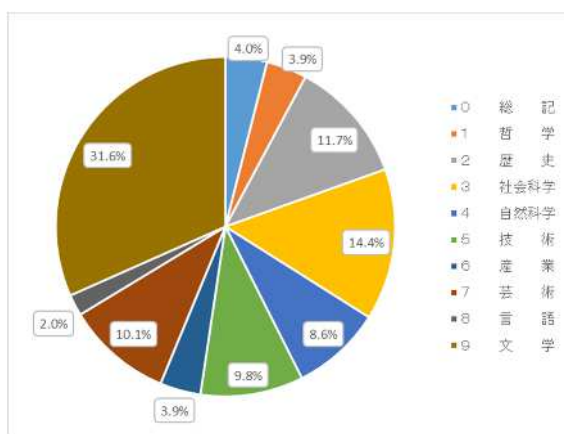

児童書

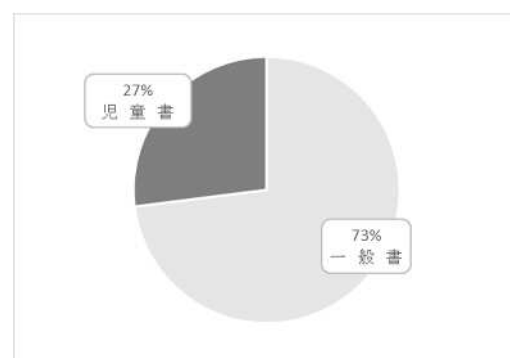
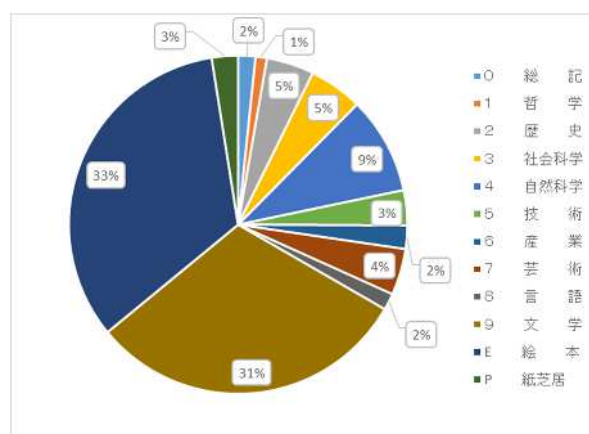

雑誌一覧

平成31年度図書館雑誌購入・寄贈タイトル R2. 3.31

総合誌 5タイトル	生活・料理 6タイトル	スポーツ 12タイトル	女性誌・ファッション誌 17タイトル	図書館 4タイトル
文藝春秋	暮しの手帖(スポ)	週刊ベースボール	婦人公論	図書館雑誌(寄贈)
中央公論	きょうの料理 (スポ)	スポーツグラフィックナンバー Sports Graphic Number	CHANTO	学校図書館
サライ	栄養と料理(スポ)	Sports Japan(寄贈)	婦人の友	現代の図書館(寄贈)
世界	オレンジページ	月刊サッカーマガジン	ミセス	国立国会図書館月報(寄贈)
WEDGE (寄贈)	レタスクラブ	剣道時代	ミセスのスタイルブック	子ども雑誌 8タイトル
文学・文芸 4タイトル	クワワサン	バスケットボール	日経WOMAN	子どものとも
小説新潮	住居・インテリア 3タイトル	バレーボール	non・no	子どものとも012
オール読物	SUMAI no SEKKEI	近代柔道 (スポ)	家庭画報	子どものとも年少版
文学界	ELLE DECOR	武道(寄贈)	美しいキモノ	子どものとも年中向
きらら(寄贈)	Housing Tribune(寄贈)	テニス マガジン Tennis Magazine	和楽	かがくのとも
経済・経営 8タイトル	育児 7タイトル	ランナーズ(Runners)	oggi	ちいさなかがくのとも
財界九州	たまごクラブ (スポ)	Waggle	ESSE	たくさんのふしぎ
会社四季報	ひよこクラブ	趣味 18タイトル	MORE	子どもの本棚
週刊ダイヤモンド	母の友(スポ)	アサヒカメラ	STORY	出版・書評 5タイトル
宣伝会議 (寄贈)	AERA with Kids	囲碁講座	エクラ	本(寄贈)
プレジデント PRESIDENT	月刊COOYON	すてきにハンドメイド	JJ	本の雑誌
ブレーン (寄贈)	この本読んで!(スポ)	月刊自家用車 (スポ)	LDK	ダ・ヴィンチ
日経マネー	Kodomoe(スポ)	一枚の繪	男性誌 5タイトル	MOE
日経トレンド	健康・福祉 5タイトル	将棋講座	メンズnon-no	新刊ニュース(寄贈)
地域情報誌・旅 8タイトル	安心	趣味の園芸 (スポ)	メンズクラブ	週刊誌 4タイトル
九州じゃらん(スポ)	ハルメク (スポ)	ドゥーパ!	LEON	週刊朝日
旅の手帖	きょうの健康(スポ)	Lure ルアー・マガジン	Pen	週刊新潮
九州ウォーカー(スポ)	日経 Health	釣ファン	DIME	週刊文春
JR時刻表(2ヶ月に1回購入)	心理臨床の広場(寄贈)	俳句	歴史・文化財 4タイトル	AERA
シティ情報ふくおか(スポ)	シニア向け雑誌 2タイトル	鉄道ジャーナル	文化財発掘出土情報	その他 3タイトル
BE-PAL	毎日が発見	やさい畑	季刊邪馬台国	西日本文化(寄贈)
地域づくり(寄贈)	ぐらんざ(寄贈)	やさいの時間	月刊文化財	自治体通信(寄贈)
ナッセ(寄贈)	児童・学生 7タイトル	山と溪谷	歴史街道	地域防災(寄贈)
自然科学 2タイトル	図書館の学校(寄贈)	短歌	コンピュータ 3タイトル	
ニュートン Newton	ニュータイプ Newtype	おりがみ(寄贈)	ニッパイ 日経PC21	
ナショナル ジオグラフィック National Geographic	nicola	フィールドライフ(寄贈)	Mac fan	
	クララ	音楽・映画 4タイトル	ニッパイ 日経ソフトウェア	
	ピクトアップ	音楽の友	外国語誌 2タイトル	
	ジュニアエラ	キネマ旬報	TIME	
	子どもの科学	SCREEN	ニュースウィーク Newsweek 日本版	
		DVD &ブルーレイで一た	語学・留学 2タイトル	
		ペット 1タイトル	ヒラガナタイムズ Hir@gana Times	
		犬吉猫吉 九州版(スポ)	留学ジャーナル	

新聞一覧

(令和2年3月31日現在)

新聞名		平成 29 年 1 月～12 月	平成 30 年 1 月～12 月	平成 31 年 1 月～
西日本(※注 1)	朝・夕	○	○	○
朝日		○	○	○
日経		○	○	○
毎日		○	○	○
読賣		○	○	○
産経	朝刊のみ	○	○	○
西スポ		○	○	○
The Japan news		○	○	○
毎日小学生		○	○	○3月まで
読賣コドモ	週刊			○4月から

※ 西日本は 2006 年 1 月から所蔵(2006.1～2007.3⇒朝刊のみ 2007.4～⇒朝・夕所蔵)

◇ 欠号状況 西日本 2007.9/11、9/13(朝刊) 2013.12/18(夕刊)

◇ 「朝日新聞縮刷版」(全国版)は 1964 年 8 月号から所蔵(R071 ア)

ベストリーダー

平成31年4月1日～令和2年3月31日

○一般書

順位	回数	資料名	編著者	出版社	請求記号
1	27	大家さんと僕	矢部 太郎／著	新潮社	エッセイ 726.1 ヤ
1	27	傲慢と善良	辻村 深月／著	朝日新聞出版	F ツ
1	27	全国公開天文台ガイド	日本公開天文台協会／監修	恒星社厚生閣	442.1 ゼ'
1	27	日帰り温泉 [2017]		昭文社	291.9 ヒ 17
1	27	るるぶ山口萩下関 '20		JTBパブリッシング	291.7 ル 20
6	26	大人の日帰り旅 九州美味しいドライブ		JTBパブリッシング	291.9 オ
6	26	天子蒙塵 第4巻	浅田 次郎／著	講談社	F ア 04
8	25	霊能探偵・初ノ宮行幸の事件簿 1	山口 幸三郎／[著]	KADOKAWA	YK F ヤ 01
8	25	呪護	今野 敏／著	講談社	F コ
8	25	草々不一	朝井 まかて／著	講談社	F ア
8	25	病気と不調を自分で治す!家庭おくすり大事典	長屋 憲／監修	主婦の友社	ケコウ11 498.5 ビ'

○児童書

順位	回数	資料名	編著者	出版社	請求記号
1	1282	かいけつゾロリシリーズ	原 ゆたか／さく・え	ポプラ社	J 913ハ
2	406	ほねほねザウルスシリーズ	カバヤ食品株式会社／原案・監修	岩崎書店	J 913ホ
3	212	サバイバルシリーズ		朝日新聞出版	J 210レ など
4	192	おしりたんていシリーズ	トロール／さく・え	ポプラ社	J 913ト・E オ
5	163	おばけずかんシリーズ	斉藤 洋／作	講談社	J 913サ
6	94	ドラえもん科学ワールドシリーズ	藤子・F・不二雄／まんが	小学館	J 404ド/J 468ド/J 504ド
7	80	アンパンマンシリーズ	やなせ たかし／原作	フレーベル館	E ア
8	69	ノラネコぐんだんシリーズ	工藤 ノリコ／著	白泉社	E ノ
8	69	ざんねんないきもの事典シリーズ	今泉 忠明／監修	高橋書店	J 480ザ
10	50	どっちが強い!?シリーズ	スライウム／ストーリー	KADOKAWA	J 487ド/J 489ド

○雑誌

順位	回数	資料名	出版社
1	24	LDK 2019年4月号	晋遊舎
1	24	すてきにハンドメイド 2019年4月号	日本放送出版協会
1	24	PRESIDENT 2017年4月17日号	プレジデント社
1	24	PRESIDENT 2018年12月31日号	プレジデント社
5	23	オレンジページ 2019年2月2日号	(株)オレンジページ
5	23	クーヨン 2017年9月号	クレヨンハウス
5	23	クロワッサン 2019年2月25日号	株式会社マガジンハウス
5	23	クロワッサン 2019年3月25日号	株式会社マガジンハウス
5	23	日経 WOMAN 2018年8月号	日経ホーム出版社
5	23	PRESIDENT 2018年1月15日号	プレジデント社

○ODVD

順位	回数	資料名	監督	請求記号
1	42	アーロと少年	PETER SOHN／監督	DV 778 ア
1	42	妖怪ウォッチ 3	ウシロ シンジ／監督	DV 778 ヨ 3
3	41	リメンバー・ミー	LEE UNKRICH／監督	DV 778 リ
4	40	ちびまる子ちゃん 「移動図書館がやってきた」の巻	須田 裕美子／監督	DV 778 チ
4	40	ちびまる子ちゃん 「野口さんが泊まりに来る!」の巻	須田 裕美子／監督	DV 778 チ
6	39	カーズ	BRIAN FEE／監督	DV 778 カ
6	39	君の名は。	新海 誠／原作,脚本,監督	DV 778 キ
8	38	怪談レストラン 3	池田 洋子／シリーズディレクター	DV 778 カ 3
8	38	トイストーリー		DV 778 ト
8	38	トイストーリー謎の恐竜ワールド		DV 778 ト
8	38	トムとジェリー夢のチョコレート工場	スパイク・ブランド／監督,製作	DV 778 ト

利用状況

○月別貸出点数

	4	5	6	7	8	9	10	11	12	1	2	3	合計
一般	8,472	8,402	8,915	9,921	10,850	8,617	8,164	6,426	8,060	8,993	9,923	1,190	97,933
児童	5,866	5,374	6,869	9,384	11,206	6,098	5,524	4,529	4,997	5,603	7,103	1,102	73,655
雑誌	1,083	1,127	1,179	1,133	1,285	1,103	1,084	859	1,013	1,102	1,185	113	12,266
AV	1,203	1,078	1,088	1,283	1,243	1,100	980	732	876	875	1,134	122	11,714
その他	0	0	0	0	0	0	0	0	0	0	0	0	0
計	16,624	15,981	18,051	21,721	24,584	16,918	15,752	12,546	14,946	16,573	19,345	2,527	195,568

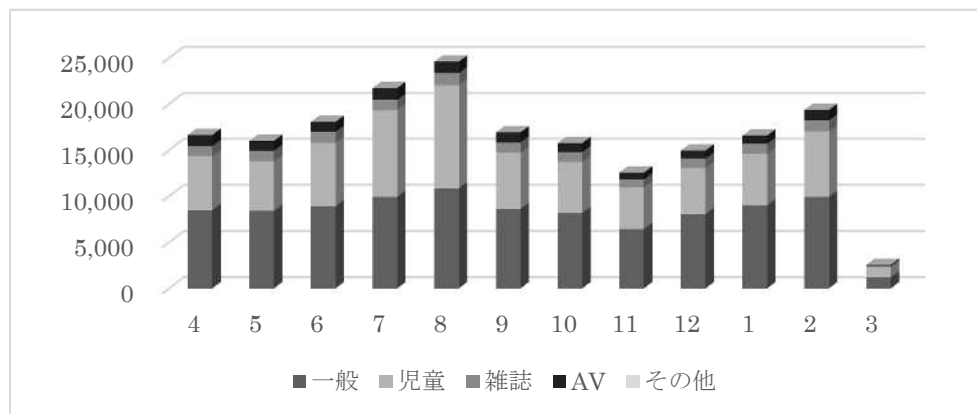

団体貸出状況

	4月	5月	6月	7月	8月	9月	10月	11月	12月	1月	2月	3月	合計
貸出冊数	928	679	986	1,358	934	348	965	441	867	471	1,395	369	9,741
利用団体数	45	45	43	58	44	40	45	31	30	38	36	12	467

○一日平均の利用者数・貸出点数

月(開館日数)	貸出人数	一日平均(人)	貸出点数	一日平均(点)	
4月	24	3,503	146.0	16,624	692.7
5月	25	3,357	134.3	15,981	639.2
6月	25	3,946	157.8	18,051	722.0
7月	25	4,613	184.5	21,721	868.8
8月	25	5,441	217.6	24,584	983.4
9月	23	3,739	162.6	16,918	735.6
10月	23	3,490	151.7	15,752	684.9
11月	17	2,774	163.2	12,546	738.0
12月	23	3,240	140.9	14,946	649.8
1月	23	3,694	160.6	16,573	720.6
2月	24	4,175	174.0	19,345	806.0
3月	1	628	628.0	2,527	2,527.0
計・平均	258	42,600	165.1	195,568	758.0

○曜日別利用者数・貸出点数

曜日	開館日数	利用者数	貸出点数			貸出点数合計	返却点数	予約点数
			図書	雑誌	AV			
日	45	9,664	41,659	3,212	2,488	47,359	42,370	661
月	9	1,393	5,437	368	374	6,179	5,283	376
火	36	5,478	20,790	1,463	1,501	23,754	29,721	549
水	44	6,227	24,096	1,580	1,737	27,413	28,657	485
木	33	4,156	14,776	1,096	1,043	16,915	19,321	426
金	45	6,318	24,568	1,800	1,789	28,157	27,838	575
土	46	9,364	40,262	2,747	2,782	45,791	41,565	720
計	258	42,600	171,588	12,266	11,714	195,568	194,755	3,792

曜日別利用者数

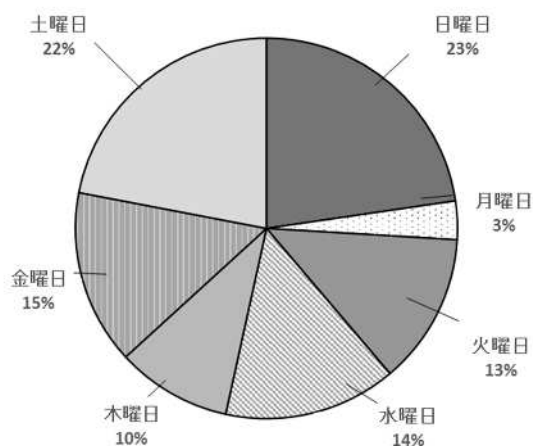

○月別利用回数

	4月	5月	6月	7月	8月	9月	10月	11月	12月	1月	2月	3月	合計
インターネット	80	74	85	84	110	81	77	62	84	87	56	1	881
視聴覚ブース	74	69	85	112	145	86	68	31	42	58	61	5	836
合計	154	143	170	196	255	167	145	93	126	145	117	6	1,717

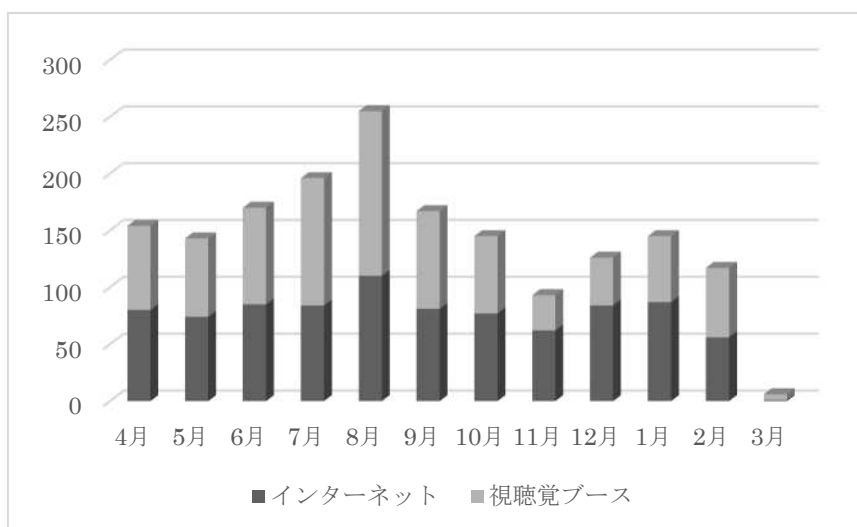

○年齢別貸出点数

町内・広域合計(視聴覚ブース含む)

年齢	男性(点)	性別比 (男性)	女性(点)	性別比 (女性)	合計(点)	年齢別割合
0～6歳	2,702	58.9%	1,885	41.1%	4,587	2.3%
6～11歳	11,154	46.0%	13,075	54.0%	24,229	12.4%
12～14歳	3,404	45.0%	4,156	55.0%	7,560	3.9%
15～17歳	500	38.1%	811	61.9%	1,311	0.7%
18～19歳	161	16.6%	810	83.4%	971	0.5%
20～29歳	1,126	20.1%	4,471	79.9%	5,597	2.9%
30～39歳	3,245	10.9%	26,434	89.1%	29,679	15.2%
40～49歳	9,357	23.0%	31,404	77.0%	40,761	20.8%
50～59歳	5,436	28.7%	13,518	71.3%	18,954	9.7%
60歳以上	29,750	48.0%	32,169	52.0%	61,919	31.6%
合計	66,835		128,733		195,568	100%

○年齢別貸出点数グラフ

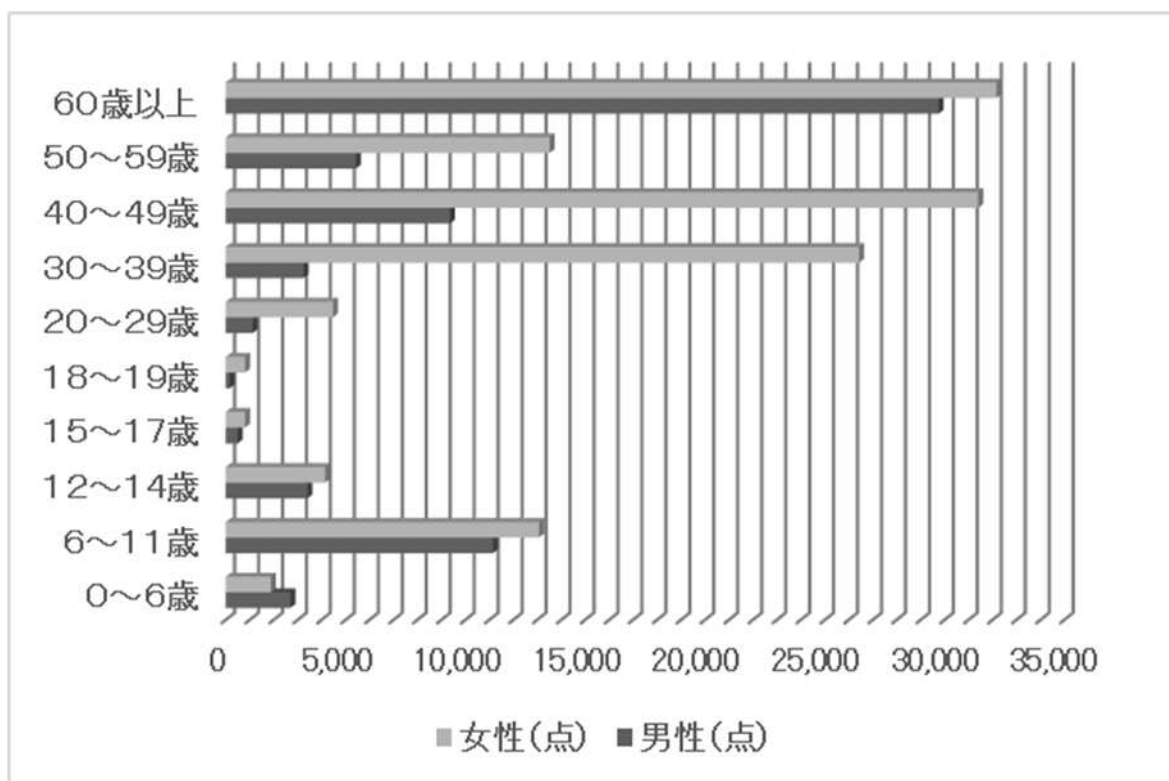

○年齢別貸出利用者数

町内・広域合計

年齢	男性(人)	性別比 (男性)	女性(人)	性別比 (女性)	合計(人)	年齢別割合
0～6歳	387	58.6%	273	41.4%	660	1.6%
6～11歳	1,921	46.3%	2,227	53.7%	4,148	9.7%
12～14歳	623	41.7%	872	58.3%	1,495	3.5%
15～17歳	162	43.7%	209	56.3%	371	0.9%
18～19歳	62	21.2%	231	78.8%	293	0.7%
20～29歳	285	23.1%	948	76.9%	1,233	2.9%
30～39歳	845	16.5%	4,276	83.5%	5,121	12.0%
40～49歳	1,952	24.5%	6,026	75.5%	7,978	18.7%
50～59歳	1,583	30.3%	3,633	69.7%	5,216	12.2%
60歳以上	8,477	52.7%	7,608	47.3%	16,085	37.8%
合計	16,297		26,303		42,600	100%

○年齢別貸出利用者数グラフ

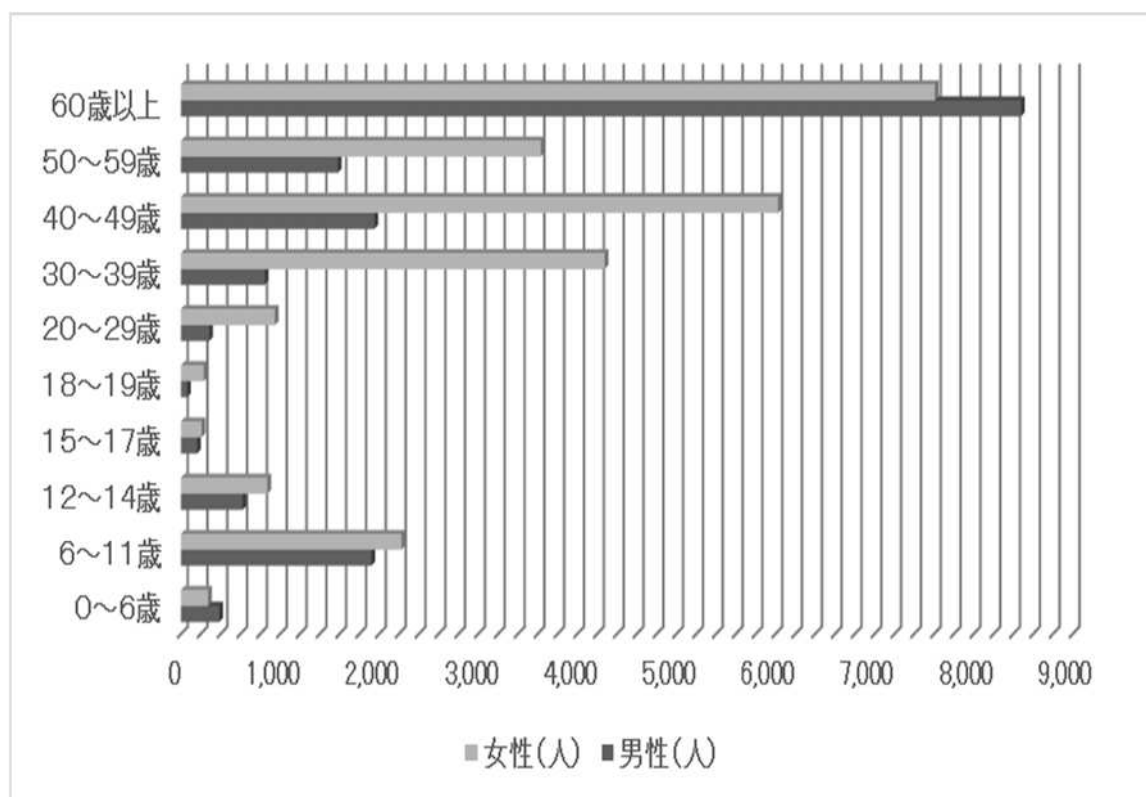

地域毎登録者数

令和2年3月31日現在

自治区域名	登録者数	自治区域の人口	登録率 登録者/人口 (小数点第2位 四捨五入) %
井野	431	945	45.6
ひばりが丘1	417	680	61.3
ひばりが丘2	466	1,006	46.3
ひばりが丘3	425	1,051	40.4
平成	504	1,283	39.3
上宇美1	533	597	89.3
上宇美2	146	317	46.1
上宇美本通	28	62	45.2
上河原	196	443	44.2
辻荒木	906	1,844	49.1
馬場	185	365	50.7
下宇美	871	2,143	40.6
炭焼1	352	867	40.6
炭焼2	354	771	45.9
炭焼3	439	1,080	40.6
炭焼4	48	211	22.7
大谷	128	350	36.6
末広	31	114	27.2
貴船	733	1,148	63.9
上の原	367	390	94.1
障子岳	1,345	2,329	57.8
宇美東	525	1,079	48.7
とびたけ1	299	485	61.6
とびたけ2	383	571	67.1

自治区域名	登録者数	自治区域の人口	登録率 登録者/人口 (小数点第2位 四捨五入) %
とびたけ3	340	558	60.9
山の内	299	538	55.6
三原	228	477	47.8
黒穂	241	572	42.1
柳原	218	607	35.9
桜原	587	1,035	56.7
福博中央	131	298	44.0
早見	927	1,909	48.6
林崎	549	779	70.5
浦田	179	340	52.6
大名坂	496	1,071	46.3
神山手	793	1,086	73.0
仲山	46	88	52.3
明治町	745	1,348	55.3
原田上	141	323	43.7
原田中央	168	413	40.7
原田下	310	780	39.7
新成	309	596	51.8
福博鎌倉	222	501	44.3
鎌倉	233	456	51.1
四王寺坂1	605	936	64.6
四王寺坂2	845	1,280	66.0
四王寺坂3	787	1,160	67.8
四王寺	9	13	69.2
合計	19,520	37,295	52.3

広域登録者数

令和2年3月31日現在

市町村名	登録者数
古賀市	74
新宮町	36
久山町	48
粕屋町	269
篠栗町	200
志免町	1,631
須恵町	2,360
春日市	109
大野城市	299
筑紫野市	132
太宰府市	252
那珂川市	24
宗像市	17
福津市	25
福岡市	1,562
糸島市	11
宇美町在勤	60
合計	7,109

新規登録者数

令和2年3月31日現在

市町村名	登録者数
宇美町	507
志免町	63
篠栗町	14
須恵町	111
粕屋町	12
久山町	3
古賀市	2
筑紫野市	5
大野城市	9
太宰府市	10
春日市	3
福岡市	59
宗像市	2
福津市	1
宇美町在勤	2
合計	803

図書館サービス指標

	計算式	
●人口当たり登録率(%)	$\frac{\text{登録者数}}{\text{人口}} \times 100$	52.3%
	$\frac{19,520}{37,295}$	
●町民一人当たり貸出点数	$\frac{\text{町内貸出点数}}{\text{人口}}$	3.68点
	$\frac{137,309}{37,295}$	
●個人登録者一人当たり貸出点数	$\frac{\text{貸出点数}}{\text{登録者数}}$	7.34点
	$\frac{195,568}{26,629}$	
●蔵書回転率	$\frac{\text{貸出点数}}{\text{蔵書数}}$	1.27点
	$\frac{195,568}{153,497}$	
●町民一人当たり蔵書数(AV資料含む)	$\frac{\text{蔵書数}}{\text{人口}}$	4.21点
	$\frac{156,881}{37,295}$	
●町民一人当たり資料購入費	$\frac{\text{資料購入費}}{\text{人口}}$	223.4円
	$\frac{8,333,000}{37,295}$	

団体貸出

団体名	一般書	児童書	雑誌	AV	合計	団体名	一般書	児童書	雑誌	AV	合計
宇美小学校(宇美町立)	49	86	1	0	136	宇美町こども療育センターすくすく	3	212	64	0	279
宇美東小学校(宇美町立)	4	4	0	0	8	宇美町手話の会	0	0	0	2	2
原田小学校(宇美町立)	1	17	0	0	18	デイスービスえがお	214	1	42	0	257
桜原小学校(宇美町立)	0	26	0	0	26	SOALA合同会社 SOALA宇美校	12	349	0	0	361
井野小学校(宇美町立)	13	59	0	0	72	放課後キッズ	1	100	0	0	101
宇美中学校(宇美町立)	227	31	0	0	258	放課後等デイスービスひかり	4	49	0	0	53
宇美東中学校(宇美町立)	97	117	0	0	214	四王寺坂一区	0	100	0	0	100
宇美南中学校(宇美町立)	18	6	0	0	24	四王寺坂二区自治会	0	100	0	0	100
宇美町立真船保育園	0	700	0	0	700	原田上区	100	0	0	0	100
宇美町立柳原保育園	0	700	0	0	700	原田小学校区コミュニティ運営協議会	5	195	0	0	200
宇美町立原田保育園	0	701	0	0	701	原田下公民館	86	14	0	0	100
宇美町立早見保育園	0	700	0	0	700	原田中央区	0	100	0	0	100
宇美タンポポ保育園	0	601	0	0	601	早見区自治会子供育成会	0	2	0	0	2
宇美八幡宮保育園	0	701	0	0	701	明治町区	0	100	0	0	100
空とぶくら保育園 宇美園	0	22	0	0	22	行政関係	133	249	3	9	394
おはなし会 とんとん	11	81	0	0	92	小 計	558	1571	109	11	2249
宇美小ブックパディズ	0	3	0	0	3	合計	1622	7974	134	11	9741
うみほおずき(読み聞かせの会)	1	42	0	0	43						
おはなし ジョイ・ジョイ	0	29	0	0	29						
ママーグース	14	153	0	0	167						
宇美町老人福祉センター	599	2	0	0	601						
社会福祉法人 袖の木福祉会Create803	24	3	0	0	27						
うみっこ第1クラブ	0	180	0	0	180						
うみっこ第2クラブ	0	281	0	0	281						
うみっこ第3クラブ	2	196	1	0	199						
うみっこ第4クラブ	0	108	0	0	108						
だんだんだんくらぶ	0	17	0	0	17						
はるだっこ第1クラブ	0	43	0	0	43						
はるだっこ第2クラブ	0	27	0	0	27						
さくらんぼ第1クラブ	0	72	0	0	72						
さくらんぼ第2クラブ	0	39	0	0	39						
いのっこクラブ	0	56	0	0	56						
社会福祉法人 萌芽の森 めばえ保育園	4	507	23	0	534						
すみれ乳幼児園	0	35	0	0	35						
ゆうあい おむすび保育園	0	58	0	0	58						
小 計	1064	6403	25	0	7492						

【団体貸出】町内の地域団体（自治会、子ども会など）や職域団体の方々に団体登録をしていただき、図書館の本を1回100冊まで2か月以内の期間で貸出をします。P30の地域文庫支援も団体貸出の一環で再掲しています。

図書館相互貸借

図書館間相互貸借資料区分内訳					
	一般書	児童書	雑誌	AV	合計(冊)
貸出冊数	591	64	57	0	712
借受冊数	555	36	7	0	598

他館貸出

図書館間相互貸借 他館貸出 合計 712冊							
福岡県立図書館	42	糸田町図書館	4	久留米市立中央図書館	33	福津市立図書館	15
福岡市立図書館	54	うきは市立図書館	3	桂川町立図書館	1	豊前市立図書館	3
古賀市立図書館	16	大川市立図書館	4	佐賀県立図書館	2	水巻町図書館	2
志免町立町民図書館	42	大木町図書館・情報センター	5	佐賀市立図書館	2	みやこ町勝山町図書館	2
篠栗町立図書館	69	大野城まどかびあ図書館	17	西南学院大学図書館	1	みやこ町犀川図書館	1
新宮町立図書館	17	大牟田市立図書館	16	添田町立図書館	2	みやこ町中央図書館	1
久山町民図書館	2	岡垣サンリーアイ図書館	11	田川市立図書館	4	みやま市立図書館	3
須恵町立図書館	3	小郡市立図書館	14	大刀洗町図書館	4	宮若市立図書館	13
北九州市立図書館	86	遠賀町立図書館	7	太宰府市立図書館	13	宗像市民図書館	26
朝倉市中央図書館	7	春日市民図書館	21	筑後市立図書館	4	めくばーる図書館(筑前町)	3
朝倉市はき図書館	1	嘉麻市立嘉穂図書館	2	築上町図書館	1	柳川市三橋図書館	1
芦屋町図書館	3	嘉麻市立山田図書館	4	筑前町コスモス図書館	5	柳川市立図書館	17
飯塚市穂波図書館	2	川崎町立図書館	3	鳥栖市立図書館	4	八女市立図書館	1
飯塚市立庄内図書館	3	苅田町立図書館	7	那珂川市図書館	6	行橋市立図書館	1
飯塚市立ちくほ図書館	4	九州大学中央図書館	2	中間市民図書館	10		
飯塚市立図書館	11	鞍手町中央公民館図書室	1	直方市立図書館	13		
糸島市図書館	25	久留米市立北野図書館	2	福智町図書館	8	合計	712

他館借受

図書館間相互貸借 他館借受 合計 598冊							
福岡県立図書館	123	大木町図書館・情報センター	1	佐世保市立図書館	1	ふくふくプラザ図書室	2
福岡市立図書館	2	大野城まどかびあ図書館	20	西南学院大学図書館	1	豊前市立図書館	4
古賀市立図書館	33	大牟田市立図書館	4	田川市立図書館	3	豊後高田市立図書館	1
志免町立町民図書館	45	岡垣サンリーアイ図書館	4	大刀洗町図書館	4	水巻町図書館	2
篠栗町立図書館	17	小郡市立図書館	6	太宰府市立図書館	9	南島原市図書館	2
新宮町立図書館	22	遠賀町立図書館	2	筑紫野市民図書館	16	みやこ町勝山町図書館	1
久山町民図書館	1	春日市民図書館	8	筑後市立図書館	1	みやこ町中央図書館	5
粕屋町立図書館	43	嘉麻市立碓井図書館	5	筑前町コスモス図書館	5	みやま市立図書館	2
須恵町立図書館	9	嘉麻市立嘉穂図書館	6	那珂川市図書館	10	宮若市立図書館	13
北九州市立図書館	12	嘉麻市立山田図書館	1	中間市民図書館	6	宗像市民図書館	4
朝倉市あさくら図書館	3	苅田町立図書館	17	長崎県立長崎図書館	1	柳川市立三橋図書館	2
朝倉市中央図書館	7	菊池市立図書館	1	直方市立図書館	2	柳川市立図書館	3
飯塚市立ちくほ図書館	7	熊本市立図書館	2	福岡県立大学附属図書館	4	八女市立図書館	5
飯塚市立図書館	2	久留米市立中央図書館	15	福岡市総合図書館	12	湧水町くりの図書館	1
糸島市図書館	14	久留米市立三瀬図書館	1	福岡女学院大学図書館	2	行橋市立図書館	4
うきは市立図書館	7	桂川町立図書館	2	福津市カメラアステージ図書館	1		
大分県立図書館	1	上毛町図書館	1	福津市立図書館	25	合計	598

【相互貸借】図書館が利用者の求める資料を所蔵していない場合、他の図書館から資料を借用して利用者に提供、また他の図書館に貸出をしています。

図書館事業

〇イベント等

事業名	回数	内容	参加人数
図書館おはなし会	18	第2・4水曜日 10:30~11:00 乳幼児及び保護者	405人
	19	第1・3土曜日 14:30~15:00 幼児・小学校低学年及び保護者	301人
スペシャルおはなし会	1	6月26日(水)10:30~11:30	28人
	1	12月25日(水)10:30~11:30	76人
夏休みおはなし会	1	7月26日(金)10:30~11:00	20人
こども読書の日イベント	1	4月20日(土)13:30~14:10	49人
	1	4月20日(土)14:30~14:45	26人
	1	4月20日(土)14:45~15:30	36人
	1	4月21日(日)14:00~14:30	19人
	1	4月21日(日)14:30~15:30	36人
	1	4月20日(土)~5月22日(水)	97人
上映会	1	6月8日(土)上映作品「天使のいる図書館」	19人
	1	2月9日(日)上映作品「ケアンン~あなたでよかった~」	44人
	1	7月27日(土)11:00~11:40 上映作品「うっかりベネロベ(3話)」 「スプーンたんたんたん(5話)」	45人
	1	8月4日(日)11:00~11:45 上映作品「忍たま乱太郎の宇宙大冒険」 「まめうしくん」	19人
図書館ボランティア養成講座	3	7月6日(土)13日(土)20日(土)13:30~15:30	10人
夏休み親子講座	1	8月3日(土)13:30~15:30	80人
宇宙(そら)の図書館カフェ	1	9月21日(土)10:00~19:00	入館者1,743人
図書館イベント	1	9月21日(土)①14:00~②16:00~	①6人②9人
	1	9月21日(土)	4年生 6人
	1	9月21日(土)14:30~15:00	28人
図書館読書まつり	2	10月26日(土) 27日(日) 10:00~16:00	937冊
	2	10月26日(土) 27日(日) 10:00~16:00	793冊
	1	10月27日(日) 10:30~11:30 13:30~14:00	51人
	1	10月27日(日) 15:00~15:55	23人
	1	10月27日(日) 13:15~14:45	90人
	2	10月26日(土)・27日(日) 11:00~16:00	90人
	1	10月26日(土) 14:00~15:30	7人
	1	10月26日(土) 11:00~12:00 演目「白雪姫とゆかいな七人の小人達」	107人
ふみの里まなびの森フェスタ 図書館イベント	1	10月25日(金)~12月25日(水)	98冊
	1	11月17日(日)10:30~16:00	270冊
	1	11月17日(日)10:30~16:00	243冊
	1	11月17日(日)11:00~16:00	59人
	1	11月17日(日)10:30~※なくなり次第終了	100個
第11回宇美町図書館を使った 調べる学習コンクール	1	5月16日(木)15:20~16:50	20人
	1	7月26日(金)14:00~16:30	55人
企画展	1	第61回西日本読書感想画コンクール優秀作品展	3月16日(土)~5月6日(月)
	1	「青少年の声標語」入賞作品展	5月14日(火)~6月9日(日)
	1	「郷土の画家の作品展」	6月22日(土)~7月21日(日)
	1	「観察しよう!昆虫・化石展」元宇美南中学校長田中隆義標本コレクション	8月3日(土)~9月5日(木)
	1	「町制施行100周年企画展」第32回巨木を語ろう全国フォーラム福岡・宇美大会 開催記念~福岡の巨木展	9月13日(金)~10月20日(日)
	1	「かすや6町交流キルトの会作品展」	10月22日(火)~11月4日(月)
	1	令和元年度「明るい選挙啓発ポスターコンクール」入賞作品展	12月6日(金)~15日(日)
	1	令和元年度「町内の学校の読書活動の取り組み」	1月4日(土)~2月26日(水)
	1	「柳川伝承まり・さげもん展」	2月29日(土)~4月14日(火)

○イベント風景

平成31年度こどもの読書週間 4月20日・21日

春のスペシャルおはなし会



わくわくおはなし会

おりがみで豆本をつくろう



こども映写会

親子でつくろうMYしおり



みんなのおすすめ本紹介
(4月20日～5月22日)



令和元年度宇美町立図書館読書まつり 10月26日・27日

ブックリサイクル



図書館医療講座

人形劇

「白雪姫とゆかいな七人の小人達」



町民みんなのおすすめBOOK

布の絵本の展示



中高生のオススメ本！ POPの展示



子ども絵画ワークショップ



子ども向けおはなし会



大人のためのおはなし会



夏休み親子ラジオ手作り講座 8月3日



宇宙の図書館カフェ 9月21日
図書館バックヤードツアー



企画展

「郷土の画家の作品展」 6月22日～7月21日



「観察しよう！昆虫・化石展」 元宇美南中学校長 田中隆義標本コレクション 8月3日～9月5日



「町内の学校の読書活動の取り組み」 12月27日～2月26日



○小学生読書リーダー養成講座 受講人数:9人

日時	内容	参加人数	会場
6月16日(日)	開講式・オリエンテーション ・講義・実習「ポップ作成」	9人	うみ・みらい館 2階多目的ホール
7月25日(木)	「本の紹介」絵本の読み聞かせに挑戦 「おはなし会の計画・練習」	9人	うみ・みらい館 2階 研修室C(研修室B)
8月8日(木)	「読み聞かせ実践発表」 「図書館見学」「読書新聞作成」	8人 (1人欠席)	うみ・みらい館 2階 研修室C 町立図書館
8月22日(木)	「読書新聞作成」 「おはなし会の多様な手法を学ぶ」 図書館のおはなし会・エプロンシアター等 「学校での実践活動打ち合わせ」	8人 (1人欠席)	うみ・みらい館 2階 研修室C 町立図書館
9月～12月	「学校での実践活動」「活動報告書作成」	9人	各学校
1月25日(土)	実践報告会・閉講式(認定証授与)	9人	うみ・みらい館 2階多目的ホール

○中学生読書サポーター養成講座 受講人数:9人

日時	内容	参加人数	会場
6月16日(日)	開講式・オリエンテーション ・講義・実習「ポップ作成」	8人 (1人欠席)	うみ・みらい館 2階 研修室C
7月26日(金)	「ビブリオバトル基礎」 講師によるビブリオバトルの基礎講習①	9人	うみ・みらい館 2階 研修室C
8月9日(金)	「ビブリオバトルに挑戦！」 講師によるビブリオバトルの基礎講習②	8人 (1人欠席 8/22補講実施)	うみ・みらい館 2階 研修室C
8月23日(金)	「ビブリオバトル 予選」 ビブリオバトル大会の予選	8人 (1人欠席)	うみ・みらい館 2階 研修室C
9月～1月	「学校での読書活動の実施」 「活動報告書の作成」	9人	各学校
11月17日(日)	ふみの里まなびの森フェスタ 「中学生読書サポーターによる ビブリオバトル大会」決勝	8人 (1人欠席)	うみ・みらい館 2階多目的ホール
1月25日(土)	実践報告会・閉講式(認定証授与)	8人 (1人欠席)	うみ・みらい館 2階多目的ホール

【小学生読書リーダー養成講座、中学生読書サポーター養成講座】

町内小・中学校から募集した児童・生徒を、読書の楽しさや読書を広げる方法などの講座を通して養成する。その後、学んだことを各学校や地域で実践し、読書活動の推進を図る取組。

○ブックスタート

・配付対象 251名 配付数 251名(配付率 100%) ・配付絵本 『いいおかお』

【ブックスタート事業】

赤ちゃんと保護者が絵本を仲立ちにして、温かく楽しいひとときを持つきっかけをつくる運動。本町では、7か月健診に訪れた親子に対して読み聞かせを行い、絵本を無料で手渡しています。

○雑誌スポンサー

令和元年度 11者 16タイトル

【雑誌スポンサーのあゆみ】

【雑誌スポンサー制度】雑誌の年間購読料を負担いただき
事業広告として最新号のカバーの表面にスポンサー名や、
広告などを掲載できる制度です。

- 平成25年 2月 教育委員会告示
4月 「雑誌スポンサー」募集を町広報4月号に掲載
5月 町ホームページに雑誌スポンサー募集を掲載
宇美町商工会事務局長を訪問
雑誌スポンサーについて説明を行い、理事会でのチラシ配付と協力依頼
6月 町広報6月号に雑誌スポンサー決定および随時募集中を掲載
町広報6月号から毎月、雑誌スポンサー募集を掲載
7月 町ホームページの「いま宇美町では・・・」に雑誌スポンサー募集を掲載(半年間)
8月 宇美町商工会青年部役員会へ出席、雑誌スポンサーの説明および協力依頼
11月 町広報11月号に決定したスポンサーを掲載※10者11タイトルの提供
- 平成26年 2月 宇美町保健福祉医療等連絡会(医師会・歯科医師会)へ出席し雑誌スポンサーについて説明および協力依頼
3月 宇美町保健事業協力医療機関(35団体)に再度、協力依頼、資料配付を行う(宇美町広報3月号と同時)
4月 宇美町商工会理事会に雑誌スポンサーPRのため出席
5月 宇美町商工会総会において総会資料の中に「雑誌スポンサー制度チラシ等」を同封し、協力依頼を行った
- 平成27年 5月 宇美町商工会総会において「雑誌スポンサー制度」の資料配付
- 平成28年 2月 管工事組合の会議で雑誌スポンサーについて説明
- 平成29年 11月 宇美町商工会青年部担当者に雑誌スポンサーについて説明
- 平成30年 7月 図書館内に雑誌スポンサー一覧を作製し掲示
- 令和元年 11月 宇美町社会福祉協議会に雑誌スポンサーについて説明
- 令和2年 3月 スポンサー提供の雑誌用書架にスポンサーの広告を掲示
新規提供「グリングリン宇美」(1タイトル kodomoe)
図書館内雑誌コーナーにスポンサー紹介パネル展示

町立図書館雑誌スポンサー提供リスト

R2.3.31現在

番号	スポンサー先	対象雑誌名	分類	刊行頻度	スポンサー期間	番号	スポンサー先	対象雑誌名	分類	刊行頻度	スポンサー期間
1	宇美町商工会女性部①	ハルメク	健康・福祉	月刊	H25.7~R2.6	9	美味処 すえつづ	九州 ウォーカー	地域情報誌・旅	月刊	H26.7~R2.6
2	宇美町商工会女性部②	きょうの健康	健康・福祉	月刊	H25.7~R2.6	10	銜橋本鮮魚本店	栄養と料理	生活・料理	月刊	H26.7~R2.6
3	榊まつだ	近代柔道	スポーツ	月刊	H25.7~R2.6	11	パティスリーF	たまごクラブ	育児	月刊	H26.12~R2.11
4	たため工房フジキ	趣味の園芸	趣味	月刊	H25.8~R2.7	12	宇美町管工事組合①	シティ情報ふくおか	地域情報誌・旅	月刊	H28.4~R2.3
5	榊柴田自動車	月刊自家用車	趣味	月刊	H25.8~R2.7	13	宇美町管工事組合②	暮らしの手帖	生活・料理	隔月刊	H28.4~R2.3
6	榊竹内表具内装	きょうの料理	生活・料理	月刊	H25.8~R2.7	14	宇美町管工事組合③	この本読んで!	育児	季刊	H28.4~R2.3
7	宇美町商工会青年部①	犬吉猫吉 九州版	ペット	隔月刊	H26.1~R2.12	15	宇美町管工事組合④	母の友	育児	月刊	H28.4~R2.3
8	宇美町商工会青年部②	九州じゃらん	地域情報誌・旅	月刊	H26.1~R2.12	16	グリングリン宇美	kodomoe(コドモエ)	育児	隔月刊	R2.3~

○地域文庫支援

団体名	期間	内容
宇美町立老人福祉センター	平成20年4月～	貸出図書セット(100冊)を作成し、2か月に1回配本(奇数月)
宇美町内6保育園	平成29年4月～ (平成28年7月開始)	保育園貸出図書セット(100冊)を作成し、2か月に1回配本(偶数月)
原田小学校区コミュニティ	7月～8月	貸出図書セット(800冊)を作成し、団体貸出配架、閲覧、貸出業務等支援、出前おはなし会の開催 ※前年まで実施の福博鎌倉自治会への貸出を、原田小学校区コミュニティを利用するとの申出により中止し、福博鎌倉自治会貸出予定分の100冊を増冊した

○図書館実習・職場体験学習等

日時	学校名	生徒参加人数
7月30日(火)～8月1日(木)	宇美商業高校インターンシップ	3名
9月12日(木)～9月13日(金)	宇美中学校 3年生	3名
9月4日(水)～9月6日(金)	宇美東中学校 2年生	2名
9月3日(火)～9月5日(木)	宇美南中学校 2年生	2名

○図書館見学・視察

図書館見学

日時	園・学校名	児童参加人数(引率教員数)
5月29日(水) 10:15～11:00	宇美幼稚園(年長児)	18名
5月29日(水) 11:00～11:45	宇美幼稚園(年長児)	19名
5月31日(金) 10:15～11:00	宇美幼稚園(年長児)	18名
6月4日(火) 10:40～11:30	博多第二幼稚園(年長児)	66名(3名)
6月25日(火) 10:40～11:30	博多第二幼稚園(年長児)	32名(2名)
9月27日(金) 12:50～13:40	宇美小学校 1年生	109名(8名)
10月2日(水) 10:20～11:20	桜原小学校 2年生	95名(6名)
10月9日(水) 11:00～11:30	宇美幼稚園(年中児)	28名
10月23日(水) 11:00～11:30	宇美幼稚園(年中児)	28名
10月11日(金) 10:00～11:10	宇美東小学校 2年生	60名(3名)
10月23日(水) 10:30～11:00	宇美東小学校 2年生	60名(3名)
10月25日(金) 10:30～11:30	原田小学校 2年生	77名(9名)
11月21日(木) 10:40～11:30	博多第二幼稚園(年中児)	29名(2名)

視察受入

日時	団体名	人数
7月17日(水) 14:30～15:30	那珂川市図書館	4名
9月24日(火) 13:30～15:00	茨城県守谷市議会	4名
10月8日(火) 15:00～16:30	広川町立図書館協議会	10名
12月12日(木) 13:00～16:00	筑後市教育委員会 (学校司書、学校教育課職員等)	18名

図書館と学校が連携した取組

1 学校司書を教育委員会社会教育課図書館係所属とし全学校に配置

学校司書の位置付けは6ページの「組織図」の通りですが、小学校5校、中学校3校のすべてに配置され、司書資格を有した8名の非常勤嘱託職員で構成されています。

2 連携した諸会議の開催

会議名	参加者	期日及び内容
スタッフ会議	図書館職員、各学校司書	毎月第4木曜日 各種作業と運営方針及び進捗状況を協議
学校連携プロジェクト	図書館長、図書館係長・司書(1名)、各学校司書	毎月第2木曜日 学校図書館の運営や連携事項を協議
司書教諭・学校司書合同研修会	小・中担当校長、指導主事、各学校司書教諭、各学校司書、図書館長、図書館司書	5月16日 「調べる学習コンクール」指導者研修会 10月16日 「調べる学習コンクール」第1次審査 1月22日 実践交流 「各学校で行った図書館を利用した授業及び司書と連携した授業について」 報告「第23回全国図書館を使った調べる学習コンクール」について 協議「各校の取組紹介」

3 連携した諸事業の実施

(1) 「第3次子ども読書活動推進計画」の策定に向けて

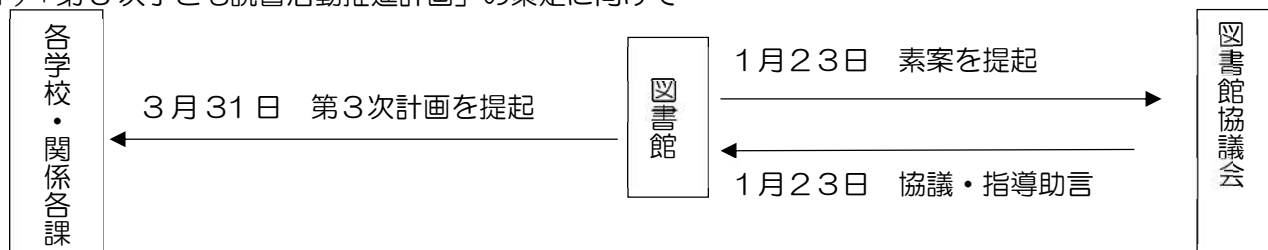

(2) 「図書館を使った調べる学習コンクール」の実施

- ① 応募作品数 2,951点 (小学生100%、中学生57.5%)
- ② 第23回全国コンクール結果 優秀賞1点、優良賞2点、奨励賞6点、佳作36点

(3) 「小・中学生読書リーダー養成講座」の開催 *28ページに記載

(4) 図書館長による学校図書館訪問の実施

6月25日～11月26日、全学校図書館訪問、図書館を使った授業や図書館利用風景を視察

(5) その他の事業

- ① 毎月発行する学校図書館便りに、「町立図書館からのお知らせコーナー」を掲載
- ② 年4回、学校司書が「子ども用パスファインダー」を作成し、町立図書館と学校図書館に設置
- ③ 1～2月、うみ・みらい館展示コーナーに「町内の学校の読書活動の取り組み」をパネル展示

地域交流センター

うみ・みらい館

宇美町立図書館

〒811-2121

福岡県糟屋郡宇美町平和1丁目1-2

TEL (092) 932-0600

FAX (092) 932-0631

発行：令和2年10月

